



РЕПУБЛИКА СРПСКА  
РЕПУБЛИЧКИ ЗАВОД ЗА СТАТИСТИКУ  
REPUBLIKA SRPSKA  
INSTITUTE OF STATISTICS

БОСНА И ХЕРЦЕГОВИНА  
BOSNIA AND HERZEGOVINA

# АНКЕТА О РАДНОЈ СНАЗИ LABOUR FORCE SURVEY

Број: **5**  
No: **5**

**СТАТИСТИЧКИ БИЛТЕН**  
STATISTICAL BULLETIN

Бања Лука  
Banja Luka

**2012**

НАЧЕЛНИК ОДЈЕЉЕЊА ЗА ИЗРАДУ ПУБЛИКАЦИОНИХ БАЗА ПОДАТАКА И СТАТИСТИЧКИХ ПУБЛИКАЦИЈА: Владан Сибиновић  
*HEAD OF DIVISION FOR CREATION OF PUBLICATION DATA BASES AND STATISTICAL PUBLICATIONS: Vladan Sibinović*

РУКОПИС ПРИПРЕМИЛИ: Владимир Копривица, Дарко Маринковић  
*PREPARED BY: Vladimir Koprivica, Darko Marinković*

ДИЗАЈН: Вердана Ђејван  
*DESIGN: Verdana Ćejvan*

ПРЕВОД: Јелена Кандић  
*TRANSLATION: Jelena Kandić*

РЕДАКЦИОНИ ОДБОР: Јелена Ђокић, Милка Михолчић, Нада Малиновић, Биљана Ђукић, Богдана Радић  
*EDITORIAL BOARD: Jelena Đokić, Milka Miholjčić, Nada Malinović, Biljana Đukić, Bogdana Radić*

ОДГОВАРА: Др Радмила Чичковић, директор  
*PERSON RESPONSIBLE: Radmila Čičković, PhD, Director General*

**САДРЖАЈ**  
**CONTENTS**

Страна  
Page

<b>Предговор</b> <i>Foreword</i> .....	4
<b>Методолошка објашњења</b> <i>Methodological Explanations</i> .....	6
1 Структура радно способног становништва према активности <i>Structure of working age populaton by activity</i> .....	14
2 Структура радно способног становништва према полу <i>Structure of working age populaton by sex</i> .....	15
3 Основне карактеристике становништва према активности и полу <i>Principal population characteristics by activity and sex</i> .....	15
4 Показатељи активности становништва према старосним групама и полу <i>Indicators of population activity by age group and sex</i> .....	16
5 Структура радно способног становништва према старосним групама и полу <i>Structure of working age population by age group and sex</i> .....	17
6 Структура радно способног становништва према активности и полу <i>Working age population by activity and sex</i> .....	19
7 Радно способно становништво према активности, старосним групама и полу <i>Working age population by activity, age group and sex</i> .....	20
8 Радно способно становништво према највишој завршеној школској спреми и полу <i>Working age population by highest level of education attained and by sex</i> .....	21
9 Радна снага према највишој завршеној школској спреми и полу <i>Labour force by highest level of education attained and by sex</i> .....	23
10 Запослени према статусу у запослености и полу <i>Employed persons by employment status and by sex</i> .....	25
11 Запослени према групама подручја дјелатности и полу <i>Employed persons by group of sections of economic activities and by sex</i> .....	27
12 Запослени са пуним и краћим од пуног радног времена према групама подручја дјелатности и полу <i>Employed persons - fulltime or part time- by group of sections of economic activities and by sex</i> .....	29
13 Просјек уобичајених седмичних часова рада на главном послу према групама подручја дјелатности и полу <i>Average hours usually worked per week on main jobs by group of sections of economic activities and by sex</i> .....	30
14 Запослени према највишој завршеној школској спреми и полу <i>Employed persons by highest level of education attained and by sex</i> .....	30

<b>САДРЖАЈ</b> <b>CONTENTS</b>		Страна <i>Page</i>
15	Незапослени према највишој завршеној школској спреми и полу <i>Unemployed persons by highest level of education attained and by sex.....</i>	32
16	Незапослени према трајању незапослености и полу <i>Unemployed persons by duration of unemployment and by sex.....</i>	34
17	Стопе незапослености према највишој завршеној школској спреми и полу <i>Unemployment rates by highest level of education attained and by sex.....</i>	35
18	Неактивни према највишој завршеној школској спреми и полу <i>Inactive persons by highest level of education attained and by sex.....</i>	35
19	Обесхрабрани неактивни према полу <i>Discouraged inactive persons by sex.....</i>	36
	<b>Анекс I/Appendix I.....</b>	<b>39</b>
	<b>Анекс II/Appendix II.....</b>	<b>40</b>
	<b>Упитник/Questionnaire.....</b>	<b>41</b>

## ПРЕДГОВОР

Подаци објављени у овом Билтену су добијени на основу проведене Анкете о радној снази у 2010, 2011. и 2012. години.

Методолошке поставке Анкете су засноване на препорукама и дефиницијама Међународне организације рада (International Labour Organization - ILO) и захтјевима Статистичке канцеларије ЕУ (European Statistical Office - EUROSTAT), чиме је обезбјеђена међународна упоредивост података у области статистике рада.

Резултати Анкете су презентовани у агрегираном облику, чиме је, у складу са одредбама Закона о статистици Републике Српске ("Службени гласник Републике Српске", бр. 85/03) и Правилника о заштити повјерљивих података у потпуности обезбјеђена тајност индивидуалних података о домаћинствима и лицима.

Билтен се састоји из два дијела. Први дио садржи дефиниције и методолошка објашњења, док се у другом дијелу налазе табеле у којима су приказани подаци о запослености, незапослености и неактивности.

Полазећи од дефиниција, чијом примјеном се праћење радне снаге ослања на ILO концепт радне снаге, што је и захтјев ЕУ Статистичке канцеларије (EUROSTAT), податке из Билтена није методолошки исправно поредити са подацима који се добијају из других статистичких или административних извора.

Пуну захвалност дугујемо домаћинствима која су пристала на анкетирање, као и анкетарима, контролорима, супервизорима и оператерима који су својим савјесним радом помогли успјешну реализацију овог истраживања.

## FOREWORD

*The data presented in this bulletin were obtained through the Labour Force Survey carried out in 2010, 2011 and 2012.*

*Methodological principles behind the Survey are based on the recommendations and definitions of the International Labour Organisation – ILO and the requirements of the European Statistical Office – EUROSTAT, which set the standards for the international comparability of data in the area of labour statistics.*

*Survey results are presented in the aggregated form, which, pursuant to the provisions of the Law on Statistics of Republika Srpska ("Official Gazette of Republika Srpska", No. 85/03) and the Regulation on protection of confidential data, fully provides for the confidentiality of individual data on households and persons.*

*The bulletin is composed of two segments. The first segment contains definitions and methodological explanations, whereas the second segment contains tables with data on employment, unemployment and inactivity.*

*Starting with definitions, Labour Force Survey relies on the ILO concept of labour force, as required by EUROSTAT. It would be methodologically incorrect to compare the data from this bulletin with data that may be found in other statistical or administrative resources.*

*We would like to express our thanks to the families that participated in the Survey, as well as the interviewers, controllers, supervisors and operators, who contributed to the successful realisation of this research with their diligence.*

Радмила Чичковић, PhD  
директор  
Републичког завода за статистику

*Radmila Čičković, PhD  
Director General  
Republika Srpska Institute of Statistics*

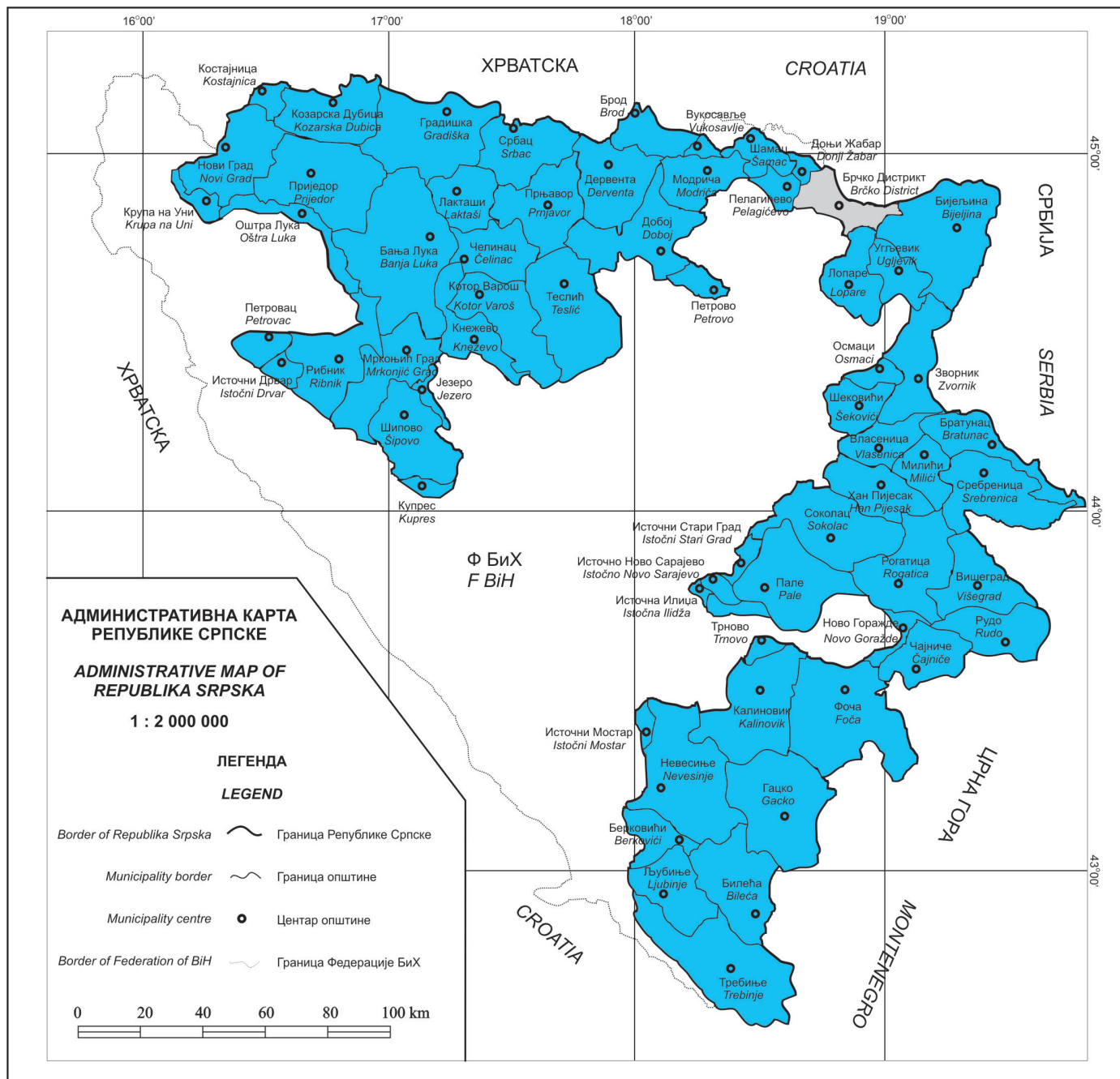

## МЕТОДОЛОШКА ОБЈАШЊЕЊА

## METHODOLOGICAL EXPLANATIONS

### УВОД

Анкетом о радној снази се прикупљају подаци о основним карактеристикама радно способног становништва, на основу којих се врши процјена укупне радне снаге у земљи, као и подаци о демографским, образовним, социоекономским и другим карактеристикама становништва. Главни циљ ове Анкете је добијање података о три основна, међусобно искључива контингента становништва: запослених, незапослених и неактивних лица.

Анкета је реализована на узорку величине 3518 домаћинства.

Узорком нису обухваћена колективна домаћинства (студентски и ђачки домови, домови за дјецу и омладину ометену у развоју, домови за социјално угрожену дјецу, домови за пензионере, старе и изнемогле, домови за одрасле инвалиде, манастири, самостани и слично).

### Јединица посматрања и анкетирања

Јединица посматрања је домаћинство које живи у стамбеној јединици изабраној у узорак, а јединица анкетирања је члан изабраног домаћинства.

Основни социодемографски подаци прикупљени су о свим лицима у изабраним домаћинствима, док се подаци о радној активности односе на лица стара 15 и више година.

**Домаћинством** се сматра свака породична или друга заједница лица која се изјасне да заједно станују и заједнички троше своје приходе за подмиривање основних животних потреба, без обзира да ли се сви чланови стално налазе у мјесту гдје је настањено домаћинство или неки од њих бораве одређено вријеме у другом насељу, односно страном држави због рада, школовања или из других разлога.

Домаћинство може бити:

1. двоје или више лица, без обзира на њихову сродност, која дијеле исти стамбени простор и која обично заједнички набављају и троше храну (вишечлано домаћинство) и
2. једно лице које у стамбеном простору живи само, или живи са другим лицима, али не учествује у заједничком набављању и трошењу хране (једночлано домаћинство).

**Радно способно становништво** обухвата сва лица стара 15 и више година, подијељена у двије основне категорије: радну снагу (економски активно) и економски неактивно становништво.

### INTRODUCTION

*Labour Force Survey is conducted in order to gather data on basic characteristics of the working age population, based on which the total labour force in the country is estimated, together with data on demography, education, socio-economic status and other characteristics of the population. The main goal of this Survey is to gather data on the three main, mutually exclusive segments of population: employed, unemployed and inactive.*

*The Survey was realised on the sample which consists of 3518 households.*

*The sample did not include collective households (university dormitories, nursing homes, institutes for the mentally disabled, orphanages, homes for disabled adults, monasteries, convents, etc.).*

### Observation units and survey units

*Observation unit is a household living in a housing unit randomly selected to the sample, while reporting unit refers to a member of the selected household.*

*Basic social and demographic data on all persons of the selected households were collected, while data on employment refer to persons of 15 or more years of age.*

*A household is each family or other union of persons who state that they live together and spend their income together to pay for the basic living expenses, notwithstanding whether all members are constantly present at the place of residence of the household or some of them are temporarily living elsewhere, in a different town or country, for the purposes of employment, education or other reasons.*

*A household can be:*

1. *Two or more persons, irrespective of their family relations, sharing the same living area, who usually buy and consume food together (multi-member household) and*
2. *One person living in a housing unit alone, or living with other people without taking part in the purchase and consumption of food with them (one-member household).*

*Working age population includes all persons of 15 years of age or older, divided into two basic categories: labour force (economically active) and economically inactive population.*

**Радну снагу или активно становништво** чине запослена и незапослена лица.

**Запослена лица** су лица стара 15 и више година која су у референтној седмици:

- радила најмање један час за плату или накнаду, без обзира на њихов формални статус или
- нису радила, а имала су посао на који ће се вратити.

Контингент запослених лица чине:

1. запосленици (лица у запослењу која за свој рад примају плату или накнаду);
2. samozапосленици (послодавци који управљају пословним субјектом и запошљавају једног или више запосленика, те лица која раде за властити рачун и не запошљавају запосленике);
3. неплаћени помажући чланови домаћинства (чланови који раде у породичним бизнису).

**Незапослена лица** су лица стара 15 и више година која:

- нису у референтној седмици обављала никакву активност за плату или накнаду;
- су у току четири седмице (референтна и три претходне) активно тражила посао или су нашла посао и у скорој будућности ће почети да раде;
- би могла почети да раде у току наредне двије седмице ако им се посао понуди.

**Неактивно становништво** чине сва лица стара 15 и више година која у референтној седмици нису радила и која током четири седмице (референтна и три претходне) нису предузимала никакве активности у циљу тражења посла као и лица која нису спремна да почну да раде у наредне двије седмице ако би им се посао понудио.

**Обесхрабрена неактивна лица** су лица која нису тражила посао у референтном периоду јер су убијеђена да не могу наћи посао иако желе да раде и спремна су да почну да раде у наредне двије седмице ако би им се посао понудио.

*Labour force or active population comprises employed and unemployed persons.*

*Employed persons are persons of 15 years of age or older who, during the reference week:*

- *Worked for at least one hour for a salary or fee, irrespective of their formal status or*
- *Did not work, but had a job to return to.*

*The employed segment is composed of:*

1. *Employees (employed persons who receive salary or fee for their work);*
2. *Self-employed (employers who manage a business entity and employ one or more employees, and persons who work for their own account and do not have employees);*
3. *Unpaid family workers (household members working in the family business).*

*Unemployed persons are persons of 15 years of age or older who:*

- *in the reference week, did not engage in any activities for which they received a salary or fee;*
- *spent four weeks (the reference week and three preceding weeks) actively looking for employment or, having found a job, will start to work in the near future;*
- *might start working during two weeks following the reference week, should they be offered employment.*

*Inactive persons are all persons of 15 years of age or older who were not employed during the reference week and who during the four weeks (the reference week and three previous weeks) did not take any measures to look for employment, as well as persons who wouldn't have been ready to start working in two subsequent weeks should they be offered employment.*

*Discouraged inactive persons are persons who did not look for employment during the reference period because they were convinced that they could not find a job even though they wanted to work and would have been ready to start working during the two following weeks should they be offered employment.*



### Основни индикатори

Основни индикатори који се изводе на основу података из Анкете су следећи:

$$\text{Стопа активности} = \frac{\text{Радна снага}}{\text{Радно способно становништво}} \times 100$$

$$\text{Стопа запослености} = \frac{\text{Запослени}}{\text{Радно способно становништво}} \times 100$$

$$\text{Стопа незапослености} = \frac{\text{Незапослени}}{\text{Радна снага}} \times 100$$

### Класификације

Приликом шифрирања и обраде података добијених овом Анкетом, коришћене су следеће класификације:

1. **Класификација дјелатности**, КД 2010 која је упоредива са класификацијом дјелатности Европске уније NACE rev.2,
2. **Класификација нивоа образовања**, која је упоредива са међународном стандардном класификацијом образовања (ISCED - 1997);
3. **Класификација професионалног статуса запослених лица**, која је упоредива са међународном класификацијом положаја у запослењу (ICSE).

### Упоредивост анкетних и административних података

Дефиниција радне снаге у Анкети о радној снази полази од стварне укључености појединца на тржишту рада, док она која се заснива на подацима административних евиденција полази од њиховог формалног, регистрованог статуса. Из овог произилази да административни подаци обухватају само регистроване запослене док АРС обухвата укупну запосленост. Прецизније речено, АРС обухвата следеће категорије које не обухватају административни извори података: samozапослени у пољопривреди, неплаћени помажући чланови домаћинства, запослени по уговору о дјелу, привремено или повремено запослени и запослени у неформалној економији.

**Подаци добијени из Анкете о радној снази нису методолошки упоредиви са подацима који се добијају из других статистичких или административних извора.**

Упоредивост података је ограничена из следећих разлога:

- **Извор података:** административни подаци се базирају на прикупљању података о запосленима, који

### Basic indicators

Basic indicators derived from the data gathered in the Survey are the following:

$$\text{Activity rate} = \frac{\text{Labour force}}{\text{Working age population}} \times 100$$

$$\text{Employment rate} = \frac{\text{The employed}}{\text{Working age population}} \times 100$$

$$\text{Unemployment rate} = \frac{\text{The unemployed}}{\text{Labour force}} \times 100$$

### Classifications

In the coding and processing of the data gathered in this Survey, the following classifications were used:

1. **Classification of activities**, KD 2010 which is comparable to the classification of activities of the European Union NACE rev.2;
2. **Classification of levels of education**, which is comparable to the International Standard Classification of Education (ISCED – 1997);
3. **Classification of professional status of the employed**, which is comparable to the International Classification of Status in Employment (ICSE).

### Comparability of survey and administrative data

Definition of labour force in the Labour Force Survey starts from actual involvement of an individual at the labour market, while the one based on administrative records data starts from their formal, registered status. Thus, administrative data cover only registered employed persons, while the LFS covers total employment. More precisely, the LFS covers the following categories which are not covered by administrative data sources: self-employed in agriculture, unpaid supporting household members, employees under temporary service contracts, occasional and temporary employees, and employees in informal economy.

**Data obtained from the Labour Force Survey are not methodologically comparable to data obtained from other statistical or administrative sources.**

Comparability of data is limited due to the following reasons:

- **Source of data:** administrative data are based on collection of data on employees, and these are based on the personnel records of business entities and the

се заснивају на кадровској евиденцији пословних субјеката и на евиденцијама незапослених који су пријављени бироима за запошљавање, док се анкетни подаци заснивају на процијењеним подацима добијеним директним интервјуом у оквиру домаћинства изабраних случајним узорком;

- **Извјештајна јединица:** јединица извјештавања за прикупљање административних података је пословни субјекат, док је анкетна јединица извјештавања сваки члан случајно изабраног домаћинства;

**Период посматрања:** административни подаци се односе на задњи дан у мјесецу, док се анкетни подаци односе на активност лица у референтном периоду;

- **Метод прикупљања:** подаци из административних извора добијају се путем извештаја које достављају пословни субјекти, док се анкетни подаци прикупљају директним интервјуом од лица у домаћинствима која су изабрана у узорак;

- **Периодика прикупљања:** административни подаци се прикупљају мјесечно, односно, полугодишње, док се Анкета у Републици Српској проводи једанпут годишње;

- **Дефиниције запослености и незапослености:** административни подаци обухватају само лица у формалној запослености односно лица која су као незапослена пријављена бироима за запошљавање, без обзира на њихову резидентност, док се у Анкети свака категорија детаљно дефинише у складу са међународним препорукама.

### **Узорак**

Узорак је дизајниран као стратификовани двоетапни случајни узорак.

Пондери су израчунати у два корака. У првом кораку сваком домаћинству изабраном у узорак, додјељен је пондер узорка, који је израчунат као реципрочна вриједност вјероватноће избора појединог домаћинства. У другом кораку извршено је прилагођавање по основу неодзива. Није урађена постстратификација, односно прилагођавање пондера по старосним групама и полу због непостојања поузданих процјена становништва по полу и старосним групама.

Стопа неодговора у Анкети о радној снази у 2012. години је 14,6%.

*records of the unemployed registered at the Employment Office, while the Survey data are based on estimated data collected through direct interviews within the households selected in random sample;*

*- **Reporting unit:** reporting unit for collection of administrative data is business entity, whereas the survey reporting unit is each member of a randomly selected household;*

*- **Observation period:** administrative data refer to the last day of the month, whereas the Survey data refer to activities of persons during the reference period;*

*- **Methods of data collection:** data from administrative sources are collected through reports submitted by business entities, whereas the Survey data are collected through direct interview, from persons, members of households randomly selected in the sample;*

*- **Data collection cycles:** administrative data are collected monthly or semi-annually, while the Survey in Republika Srpska is carried out once a year;*

*- **Definitions of employment and unemployment:** administrative data encompass only formally employed persons and persons registered as unemployed at the Employment Office, irrespective of their place of residence, whereas, in the Survey, each of the categories is defined in detail, pursuant to the international recommendations.*

### **Sample**

*The sample was designed as a stratified two-stage random sample.*

*Weights were calculated in two phases. In the first phase, the sampling weight as the inverse of selection probability was allocated to each of the selected households. In the second phase, adjustments were made on the basis of non-response. Poststratification, i.e. adjustment of weights by age group and gender, was not performed due to lack of reliable estimates of population per age group or gender.*

*Non-response rate for the Labour Force Survey in 2012 was 14.6%.*

СКРАЋЕНИЦЕ И ЗНАКОВИ

РС	Република Српска
( )*	податак је мање поуздан
(( ))**	податак је непоуздан
●***	податак је екстремно непоуздан
—	нема појаве

ABBREVIATIONS AND SYMBOLS

RS	<i>Republika Srpska</i>
( )*	<i>less reliable data</i>
(( ))**	<i>unreliable data</i>
●***	<i>extremely unreliable data</i>
—	<i>no occurrence</i>

---

\* податак је мање поуздан ако је коефицијент варијације (CV) мањи од 0,20 а једнак или већи од 0,10 или изражено у процентима  $10\% \leq CV < 20\%$

*The data is less reliable if the coefficient of variance (CV) is lower than 0.20 but equal to or higher than 0.10, or expressed in percentage  $10\% \leq CV < 20\%$*

\*\* податак је непоуздан ако је коефицијент варијације (CV) мањи од 0,30 а једнак или већи од 0,20 или изражено у процентима  $20\% \leq CV < 30\%$

*The data is unreliable if the coefficient of variance (CV) is lower than 0.30 but equal to or higher than 0.20, or expressed in percentage  $20\% \leq CV < 30\%$*

\*\*\* податак је екстремно непоуздан ако је коефицијент варијације (CV) једнак или већи од 0,30 или изражено у процентима  $CV \geq 30\%$

*The data is extremely unreliable if the coefficient of variance (CV) is equal to or higher than 0.30, or expressed in percentage  $CV \geq 30\%$*

КЛАСИФИКАЦИЈА РАДНО СПОСОБНОГ СТАНОВНИШТВА ПРЕМА ДЕФИНИЦИЈАМА МЕЂУНАРОДНЕ ОРГАНИЗАЦИЈЕ РАДА (ILO)

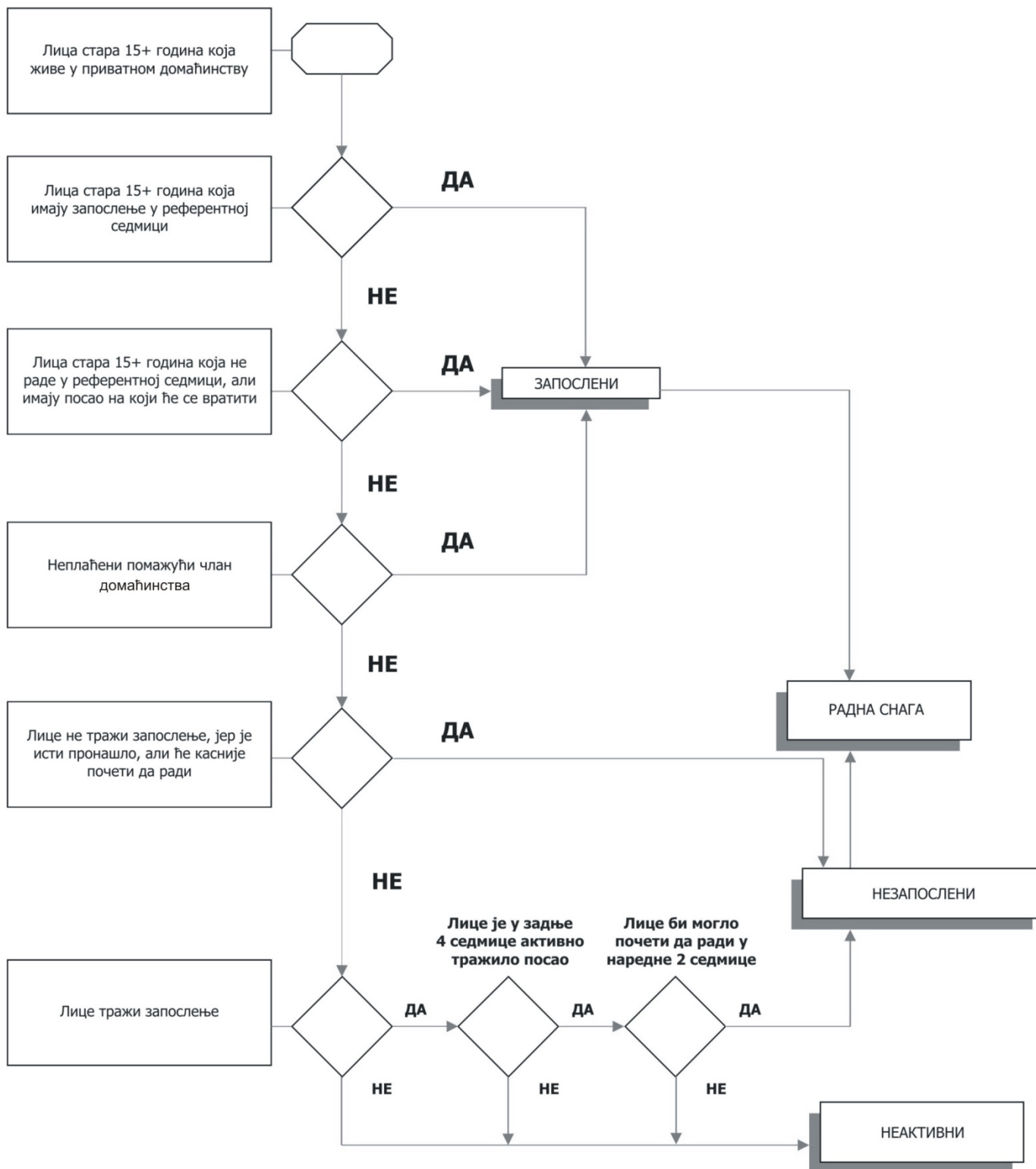

*CLASSIFICATION OF THE WORKING AGE POPULATION ACCORDING TO THE ILO DEFINITIONS*

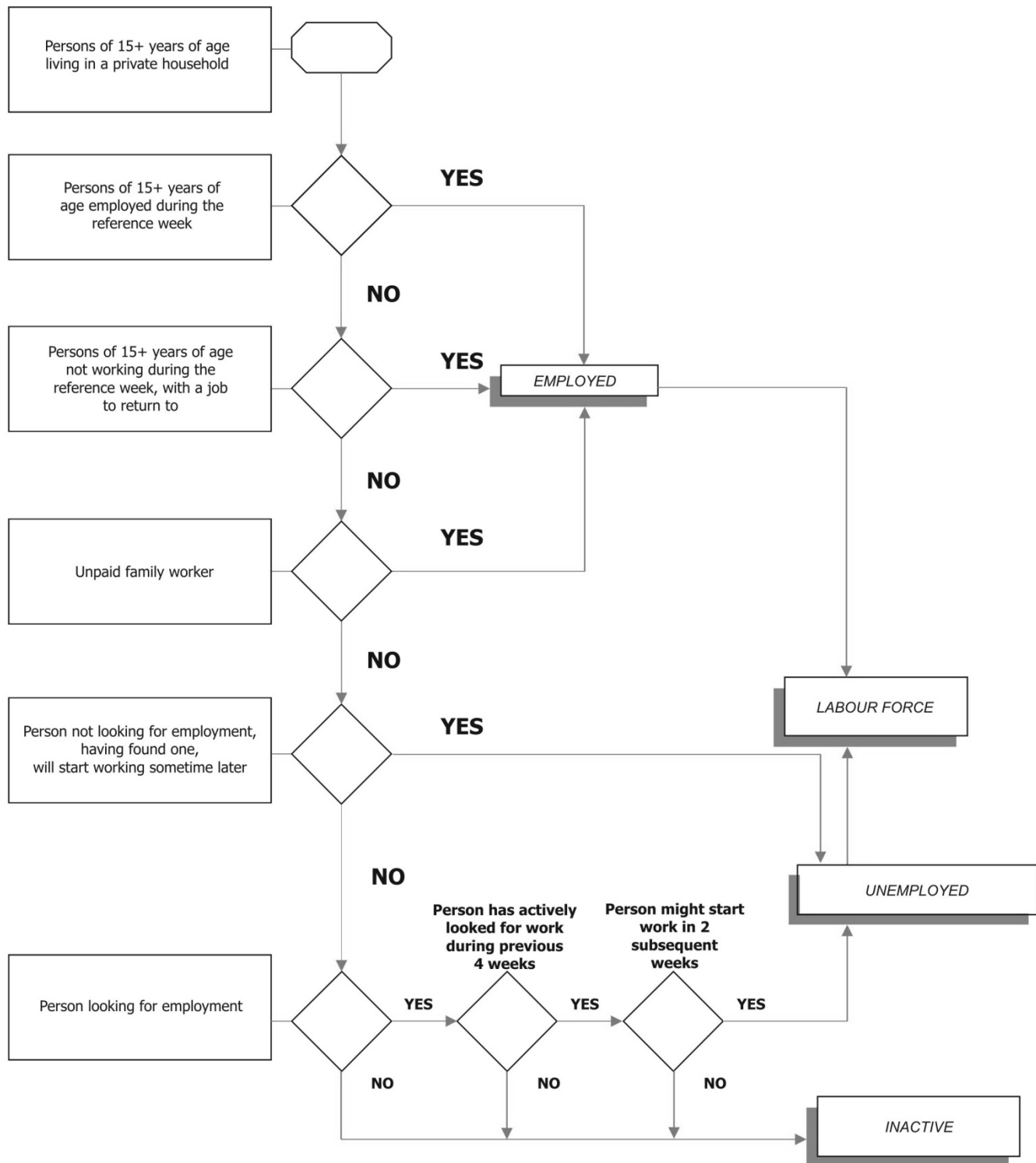

СТАНОВНИШТВО ПРЕМА АКТИВНОСТИ У 2012. ГОДИНИ (ХИЉАДЕ)  
POPULATION BY ACTIVITY IN 2012 (THOUSAND)

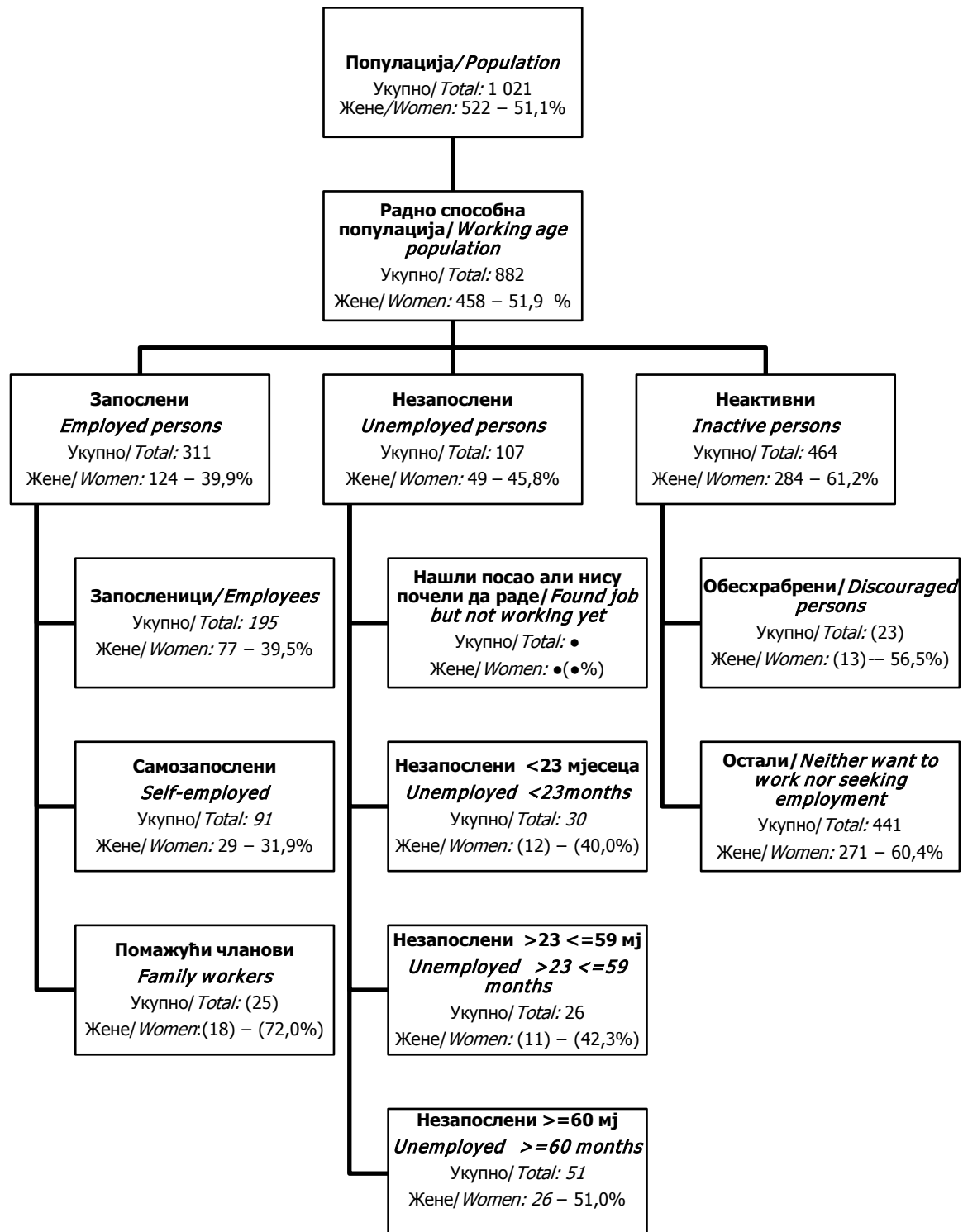

1. СТРУКТУРА РАДНО СПОСОБНОГ СТАНОВНИШТВА ПРЕМА АКТИВНОСТИ И ПОЛУ  
STRUCTURE OF WORKING AGE POPULATION BY ACTIVITY AND SEX

	Укупно/ <i>Total</i>			Мушки/ <i>Male</i>			Женски/ <i>Female</i>			%
	2010	2011	2012	2010	2011	2012	2010	2011	2012	
Радно способно становништво	100,0	100,0	100,0	100,0	100,0	100,0	100,0	100,0	100,0	<i>Working age population</i>
Активно становништво	47,9	47,8	47,4	57,7	57,6	57,8	38,6	38,6	37,9	<i>Active population</i>
Неактивно становништво	52,1	52,2	52,6	42,3	42,4	42,2	61,4	61,4	62,1	<i>Inactive population</i>

**Мушки/ *Male***

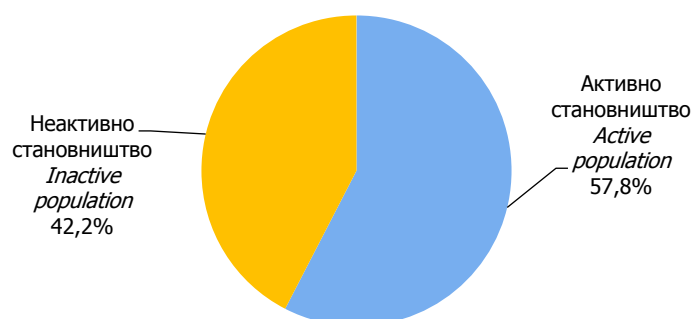

**Женски/ *Female***

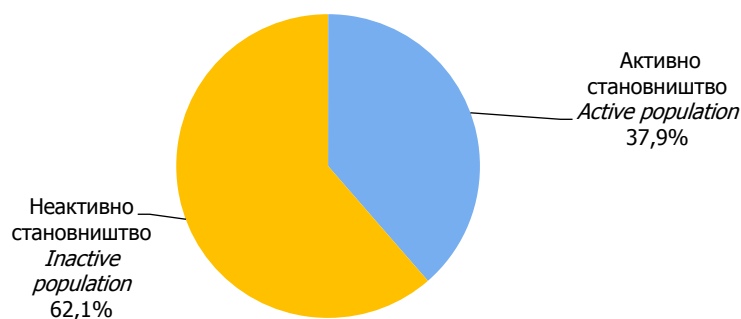

Графикон 1. Структура радно способног становништва према активности у 2012. години  
Graph 1. Structure of working age population by activity in 2012

2. СТРУКТУРА РАДНО СПОСОБНОГ СТАНОВНИШТВА ПРЕМА ПОЛУ  
STRUCTURE OF WORKING AGE POPULATION BY SEX

	Укупно/ Total	Мушки/ Male			Женски/ Female			
		2010	2011	2012	2010	2011	2012	
		Радно способно становништво	100,0	48,5	48,5	48,1	51,5	
Активно становништво	100,0	58,4	58,5	58,6	41,6	41,5	41,4	Active population
Неактивно становништво	100,0	39,3	39,4	38,7	60,7	60,6	61,3	Inactive population

%

3. ОСНОВНЕ КАРАКТЕРИСТИКЕ СТАНОВНИШТВА ПРЕМА АКТИВНОСТИ И ПОЛУ  
PRINCIPAL POPULATION CHARACTERISTICS BY ACTIVITY AND SEX

	Укупно/ Total			Мушки/ Male			Женски/ Female			
	2010	2011	2012	2010	2011	2012	2010	2011	2012	
1. Укупно становништво (2+7)	1 064	1 052	1 021	518	513	498	546	539	522	1. Total population (2+7)
2. Радно способно становништво (3+6)	901	898	882	436	436	424	464	463	458	2. Working age population (3+6)
3. Радна снага (4+5)	431	430	418	252	251	245	179	178	173	3. Labour force (4+5)
4. Запослени	329	324	311	196	193	187	133	131	124	4. Employed persons
5. Незапослени	102	105	107	55	58	58	46	47	49	5. Unemployed persons
6. Неактивни	469	469	464	185	185	179	285	284	284	6. Inactive persons
7. Лица млађа од 15 година	164	153	139	82	77	74	82	76	65	7. Persons under the age of 15
8. Лица 15 - 64 година	698	689	673	350	349	337	347	340	336	8. Persons from 15 to 64 years of age

хиљ./ thous.

Стопе/ Rates

%

Стопа активности	47,9	47,8	47,4	57,7	57,6	57,8	38,6	38,6	37,9	Activity rate
Стопа запослености	36,6	36,1	35,3	45,0	44,4	44,1	28,6	28,3	27,2	Employment rate
Стопа незапослености	23,6	24,5	25,6	22,0	23,0	23,8	25,9	26,5	28,2	Unemployment rate
Учешће становништва испод 15 година	15,4	14,6	13,6	15,8	15,0	14,8	15,0	14,1	12,4	Share of population under the age of 15
Учешће становника старих 15 - 64 година	65,5	65,5	65,9	67,5	68,0	67,6	63,6	63,1	64,3	Share of population from 15 to 64 years of age



4. ПОКАЗАТЕЉИ АКТИВНОСТИ СТАНОВНИШТВА ПРЕМА СТАРОСНИМ ГРУПАМА И ПОЛУ  
INDICATORS OF THE POPULATION ACTIVITY BY AGE GROUP AND SEX

%

	Стопа активности <i>Activity rate</i>			Стопа запослености <i>Employment rate</i>			Стопа незапослености <i>Unemployment rate</i>			
	2010	2011	2012	2010	2011	2012	2010	2011	2012	
<i>Укупно/ Total</i>										
УКУПНО	47,9	47,8	47,4	36,6	36,1	35,3	23,6	24,5	25,6	TOTAL
15–24 године	33,5	31,8	30,6	17,8	14,9	14,0	46,8	53,2	54,3	15–24 years
25–49	78,6	78,9	79,1	60,5	60,6	58,0	23,1	23,2	26,7	25–49
50–64	46,6	49,1	47,9	37,8	39,2	39,7	18,9	20,2	17,1	50–64
65+	(7,5)	(6,5)	(8,2)	(7,4)	(6,4)	(8,1)	•	•	•	65+
15–64	59,6	60,4	59,6	45,0	45,1	43,8	24,5	25,2	26,6	15–64
<i>Мушки/ Male</i>										
УКУПНО	57,7	57,6	57,8	45,0	44,4	44,1	22,0	23,0	23,8	TOTAL
15–24 године	38,6	40,0	40,8	20,7	19,5	(18,5)	46,5	51,3	54,5	15–24 years
25–49	88,6	87,4	87,4	70,8	69,3	67,6	20,2	20,7	22,7	25–49
50–64	58,2	59,7	59,6	46,8	48,0	49,0	19,6	19,6	17,7	50–64
65+	(9,7)	(8,0)	(11,0)	(9,7)	(8,0)	(10,7)	-	-	•	65+
15–64	69,5	70,0	69,9	53,7	53,4	52,7	22,8	23,7	24,6	15–64
<i>Женски/ Female</i>										
УКУПНО	38,6	38,6	37,9	28,6	28,3	27,2	25,9	26,5	28,2	TOTAL
15–24 године	28,2	23,0	20,4	(14,9)	(9,9)	(9,4)	47,3	56,8	54,0	15–24 years
25–49	68,1	69,5	70,0	49,6	51,0	47,6	27,1	26,6	32,1	25–49
50–64	35,8	39,6	37,3	29,4	31,3	31,2	(17,9)	(21,0)	(16,4)	50–64
65+	5,8	(5,4)	(6,2)	(5,7)	(5,3)	(6,2)	•	•	-	65+
15–64	49,7	50,5	49,3	36,3	36,6	34,8	26,9	27,5	29,4	15–64

5. СТРУКТУРА РАДНО СПОСОБНОГ СТАНОВНИШТВА ПРЕМА СТАРОСНИМ ГРУПАМА И ПОЛУ

STRUCTURE OF WORKING AGE POPULATION BY AGE GROUP AND SEX

	Радно способно становништво <i>Working age population</i>			Радна снага/ <i>Labour force</i>									Неактивни <i>Inactive persons</i>			%
				Укупно <i>Total</i>			Запослена лица <i>Employed persons</i>			Незапослена лица <i>Unemployed persons</i>						
	2010	2011	2012	2010	2011	2012	2010	2011	2012	2010	2011	2012	2010	2011	2012	
<i>Структура/Structure</i>																
<i>Укупно/Total</i>																
УКУПНО	100,0	100,0	100,0	100,0	100,0	100,0	100,0	100,0	100,0	100,0	100,0	100,0	100,0	100,0	100,0	TOTAL
15–24 године	14,3	14,0	13,8	10,0	9,3	8,9	7,0	5,7	5,5	19,8	20,2	18,9	18,3	18,3	18,2	15–24 years
25–49	37,4	37,1	36,4	61,4	61,2	60,6	61,2	62,3	59,7	60,0	58,0	63,2	15,3	15,0	14,5	25–49
50–64	25,7	25,6	26,2	25,0	26,3	26,4	26,6	27,8	29,4	20,0	21,7	17,7	26,4	25,0	25,9	50–64
65+	22,5	23,3	23,7	(3,5)	(3,2)	(4,1)	(4,6)	(4,1)	(5,4)	•	•	•	40,0	41,8	41,4	65+
15–64	77,5	76,7	76,3	96,5	96,8	95,9	95,4	95,9	94,6	99,9	99,9	99,8	60,0	58,2	58,6	15–64
<i>Мушки/Male</i>																
УКУПНО	100,0	100,0	100,0	100,0	100,0	100,0	100,0	100,0	100,0	100,0	100,0	100,0	100,0	100,0	100,0	TOTAL
15–24 године	15,2	14,9	14,3	10,1	10,3	10,1	7,0	6,5	(6,0)	21,4	23,0	23,1	22,0	21,0	20,1	15–24 years
25–49	39,6	40,2	39,1	60,9	61,0	59,2	62,3	62,9	60,1	55,8	55,0	56,5	10,6	12,0	11,7	25–49
50–64	25,5	25,0	26,0	25,7	25,9	26,8	26,5	27,0	28,9	22,8	22,0	19,9	25,2	23,8	24,9	50–64
65+	19,8	19,9	20,6	(3,3)	(2,8)	(3,9)	(4,3)	(3,6)	(5,0)	-	-	•	42,2	43,2	43,4	65+
15–64	80,2	80,1	79,4	96,7	97,2	96,1	95,7	96,4	95,0	100,0	100,0	99,6	57,8	56,7	56,6	15–64
<i>Женски/Female</i>																
УКУПНО	100,0	100,0	100,0	100,0	100,0	100,0	100,0	100,0	100,0	100,0	100,0	100,0	100,0	100,0	100,0	TOTAL
15–24 године	13,5	13,9	13,3	9,9	7,8	7,2	(7,0)	(4,6)	(4,6)	(18,0)	(16,8)	(13,7)	15,8	16,4	17,0	15–24 years
25–49	35,3	34,1	33,8	62,2	61,5	62,5	61,2	61,5	59,1	65,1	61,6	71,1	18,4	17,0	16,3	25–49
50–64	26,0	26,3	26,4	24,1	26,9	26,0	26,7	29,0	30,3	(16,6)	21,3	(15,1)	27,2	25,8	26,6	50–64
65+	25,1	26,5	26,6	(3,8)	(3,7)	(4,3)	(5,0)	(4,9)	(6,0)	•	•	-	38,6	40,8	40,1	65+
15–64	74,8	73,5	73,4	96,2	96,3	95,7	95,7	95,1	94,0	99,7	99,7	100,0	61,4	59,2	59,9	15–64

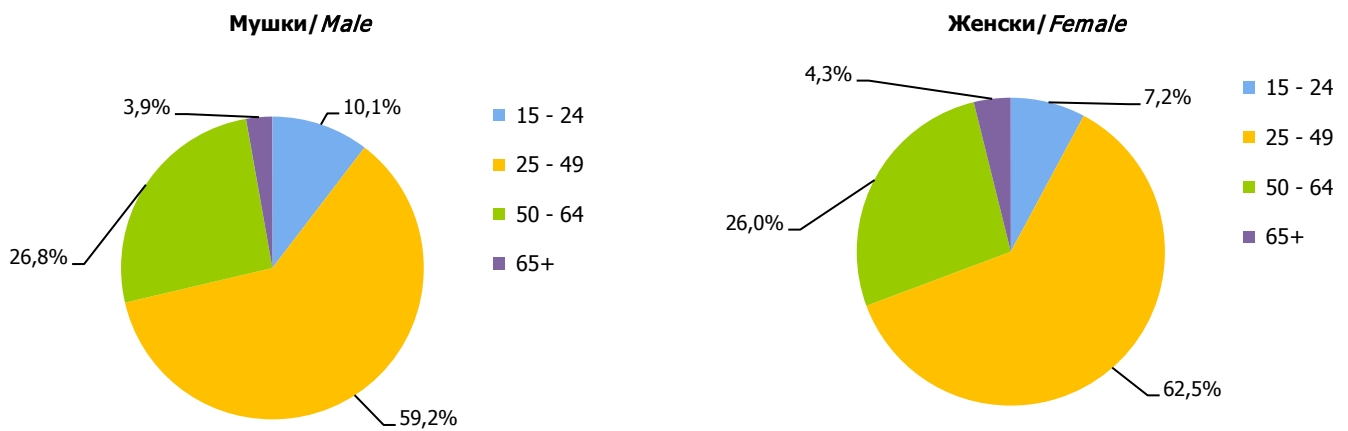

Графикон 2. Радна снага према старосним групама у 2012. години  
Graph 2. Labour force by age group in 2012

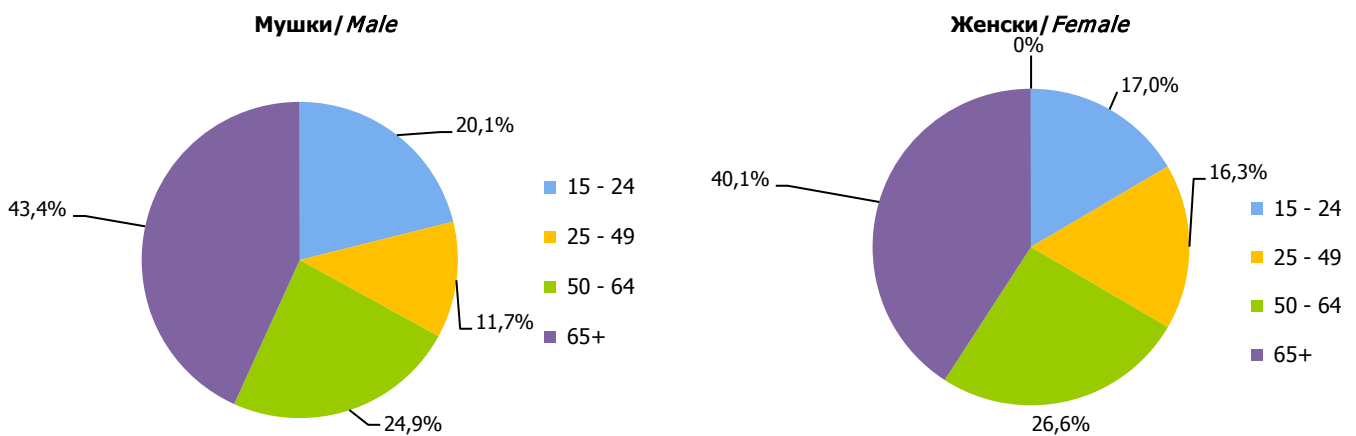

Графикон 3. Неактивни према старосним групама у 2012. години  
Graph 3. Inactive persons by age group in 2012

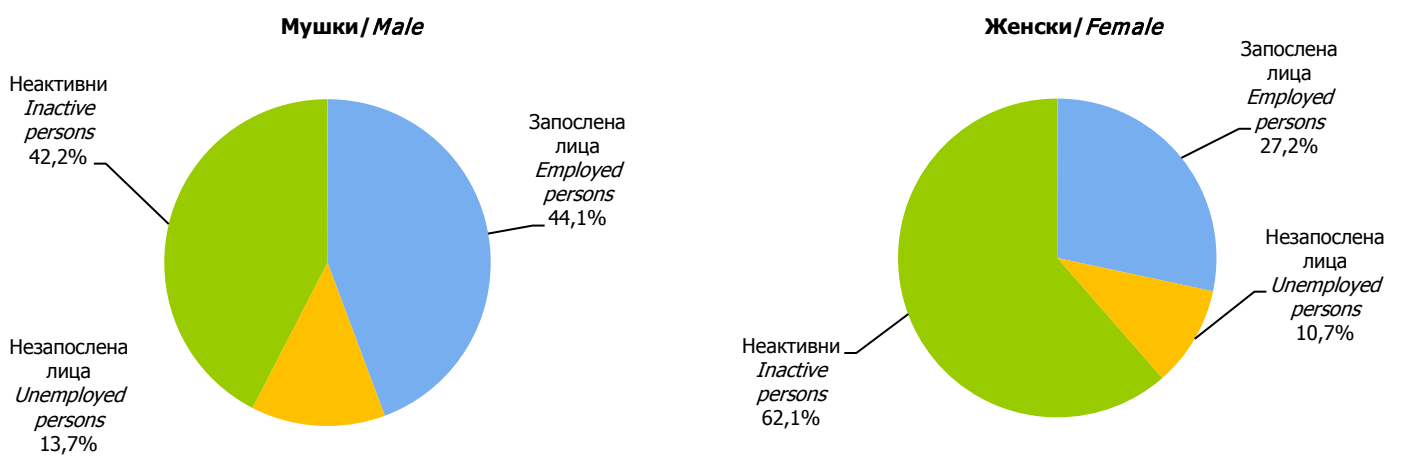

Графикон 4. Радно способни према активности у 2012. години  
Graph 4. Working age population by activity in 2012

6. СТРУКТУРА РАДНО СПОСОБНОГ СТАНОВНИШТВА ПРЕМА АКТИВНОСТИ И ПОЛУ  
STRUCTURE OF WORKING AGE POPULATION BY ACTIVITY AND SEX

%

	Радно способно становништво <i>Working age population</i>	Радна снага/ <i>Labour force</i>									Неактивни <i>Inactive persons</i>			
		Укупно <i>Total</i>			Запослена лица <i>Employed persons</i>			Незапослена лица <i>Unemployed persons</i>						
		2010	2011	2012	2010	2011	2012	2010	2011	2012	2010	2011	2012	
<i>Учешће/Share</i>														
<i>Укупно/Total</i>														
УКУПНО	100,0	47,9	47,8	47,4	36,6	36,1	35,3	11,3	11,7	12,1	52,1	52,2	52,6	TOTAL
15–24 године	100,0	33,5	31,8	30,6	17,8	14,9	14,0	15,7	16,9	16,6	66,5	68,2	69,4	15–24 years
25–49	100,0	78,6	78,9	79,1	60,5	60,6	58,0	18,2	18,3	21,1	21,4	21,1	20,9	25–49
50–64	100,0	46,6	49,1	47,9	37,8	39,2	39,7	8,8	9,9	8,2	53,4	50,9	52,1	50–64
65+	100,0	(7,5)	(6,5)	(8,2)	(7,4)	(6,4)	(8,1)	•	•	•	92,5	93,5	91,8	65+
15–64	100,0	59,6	60,4	59,6	45,0	45,1	43,8	14,6	15,2	15,9	40,4	39,6	40,4	15–64
<i>Мушки/Male</i>														
УКУПНО	100,0	57,7	57,6	57,8	45,0	44,4	44,1	12,7	13,3	13,7	42,3	42,4	42,2	TOTAL
15–24 године	100,0	38,6	40,0	40,8	20,7	19,5	(18,5)	(17,9)	20,5	22,2	61,4	60,0	59,3	15–24 years
25–49	100,0	88,6	87,4	87,4	70,8	69,3	67,6	17,9	18,1	19,8	11,4	12,6	12,6	25–49
50–64	100,0	58,2	59,7	59,6	46,8	48,0	49,1	11,4	11,7	10,5	41,8	40,3	40,4	50–64
65+	100,0	(9,7)	(8,0)	(11,0)	(9,7)	(8,0)	(10,7)	-	-	•	90,3	92,0	89,0	65+
15–64	100,0	69,5	70,0	70,0	53,7	53,4	52,7	18,8	16,5	17,2	30,5	30,0	30,1	15–64
<i>Женски/Female</i>														
УКУПНО	100,0	38,6	38,6	37,9	28,6	28,3	27,2	10,0	10,2	10,7	61,4	61,4	62,1	TOTAL
15–24 године	100,0	28,2	23,0	20,4	(14,9)	(9,9)	(9,4)	(13,3)	(13,1)	(11,0)	71,8	77,0	79,6	15–24 years
25–49	100,0	68,1	69,5	70,1	49,6	51,0	47,6	18,5	18,5	22,5	31,9	30,5	30,0	25–49
50–64	100,0	35,8	39,6	37,3	29,4	31,3	31,2	(6,4)	(8,3)	(6,1)	64,2	60,4	62,7	50–64
65+	100,0	(5,8)	(5,4)	(6,2)	(5,7)	(5,3)	(6,2)	•	•	-	94,2	94,6	93,9	65+
15–64	100,0	49,7	50,5	49,3	36,3	36,6	34,8	13,3	13,9	14,5	50,3	49,5	50,7	15–64

7. РАДНО СПОСОБНО СТАНОВНИШТВО ПРЕМА АКТИВНОСТИ, СТАРОСНИМ ГРУПАМА И ПОЛУ

WORKING AGE POPULATION BY ACTIVITY, AGE GROUP AND SEX

хилъ./thous.

	Радно способно становништво			Радна снага/Labour force									Неактивни Inactive persons			
	Working age population			Укупно Total			Запослена лица Employed persons			Незапослена лица Unemployed persons						
	2010	2011	2012	2010	2011	2012	2010	2011	2012	2010	2011	2012	2010	2011	2012	
	<i>Укупно/Total</i>															
УКУПНО	901	898	882	431	430	418	329	324	311	102	105	107	469	469	464	TOTAL
15–24 године	129	125	122	43	40	37	23	(19)	(17)	(20)	21	20	86	86	84	15–24 years
25–49	337	333	321	265	263	254	204	202	186	61	61	68	72	70	67	25–49
50–64	232	230	231	108	113	111	87	90	92	20	23	19	124	117	120	50–64
65+	203	209	209	(15)	(14)	(17)	(15)	(13)	(17)	•	•	•	188	196	192	65+
15–64	698	689	673	416	416	401	314	311	295	102	105	107	282	273	272	15–64
	<i>Мушки/Male</i>															
УКУПНО	436	436	424	252	251	245	196	193	187	55	58	58	185	185	179	TOTAL
15–24 године	66	65	61	26	26	25	14	(13)	(11)	(12)	(13)	(13)	41	39	36	15–24 years
25–49	173	175	166	153	153	145	122	122	112	31	32	33	20	22	21	25–49
50–64	111	109	110	65	65	66	52	52	54	(13)	(13)	(12)	46	44	45	50–64
65+	86	87	87	(8)	(7)	(10)	(8)	(7)	(9)	-	-	•	78	80	78	65+
15–64	350	349	337	243	244	236	188	186	178	55	58	58	107	105	101	15–64
	<i>Женски/Female</i>															
УКУПНО	464	463	458	179	178	173	133	131	124	46	47	49	285	284	284	TOTAL
15–24 године	63	61	61	18	14	(12)	(9)	(6)	(6)	(8)	(8)	(7)	45	47	48	15–24 years
25–49	164	158	155	112	110	108	81	81	74	30	29	35	52	48	46	25–49
50–64	121	121	121	43	48	45	36	38	38	(8)	(10)	(7)	77	73	76	50–64
65+	117	122	122	(7)	(7)	(7)	(7)	(6)	(7)	•	•	-	110	116	114	65+
15–64	347	340	336	172	172	166	126	125	117	46	47	49	175	168	170	15–64

8. РАДНО СПОСОБНО СТАНОВНИШТВО ПРЕМА НАЈВИШОЈ ЗАВРШЕНОЈ ШКОЛСКОЈ СПРЕМИ И ПОЛУ  
WORKING AGE POPULATION BY HIGHEST LEVEL OF EDUCATION ATTAINED AND SEX

хиљ./thous.

	Укупно/ Total			Мушки/ Male			Женски/ Female			
	2010	2011	2012	2010	2011	2012	2010	2011	2012	
УКУПНО	901	898	882	436	436	424	464	463	458	TOTAL
Основна школа и мање	396	401	390	154	154	150	242	247	240	Primary school and less
Средња школа	433	421	417	244	238	235	189	183	181	Secondary school
Виша, висока школа, магистеријум, докторат	72	77	75	39	44	39	33	33	37	College, university, masters, doctoral degrees

Структура/ Structure

%

	2010	2011	2012	2010	2011	2012	2010	2011	2012	
УКУПНО	100,0	100,0	100,0	100,0	100,0	100,0	100,0	100,0	100,0	TOTAL
Основна школа и мање	43,9	44,6	44,2	35,2	35,3	35,4	52,1	53,5	52,4	Primary school and less
Средња школа	48,1	46,8	47,2	55,9	54,7	55,5	40,7	39,5	39,6	Secondary school
Виша, висока школа, магистеријум, докторат	8,0	8,5	8,5	8,9	10,0	9,1	7,2	7,1	8,0	College, university, masters, doctoral degrees

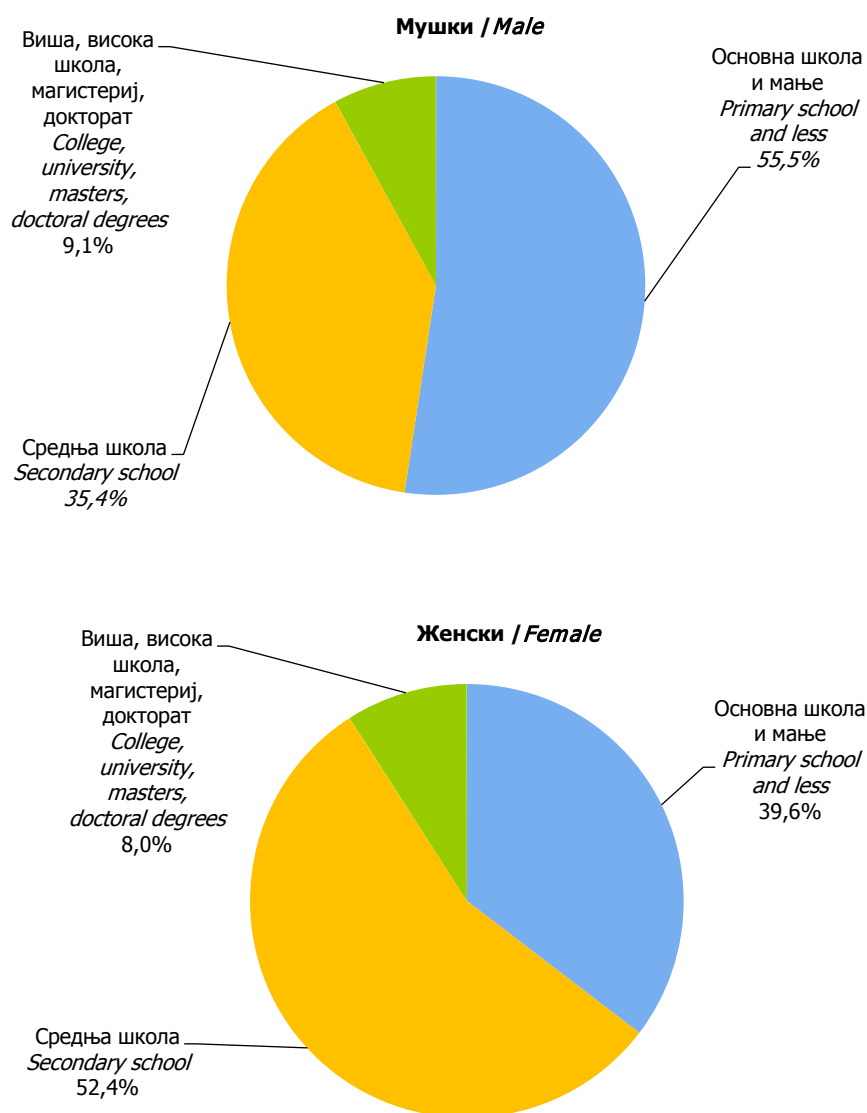

Графикон 5. Радно способно становништво према највишој завршеној школској спреми и полу у 2012. години  
Graph 5. Working age population by highest level of education attained and sex in 2012

9. РАДНА СНАГА ПРЕМА НАЈВИШОЈ ЗАВРШЕНОЈ ШКОЛСКОЈ СПРЕМИ И ПОЛУ  
LABOUR FORCE BY HIGHEST LEVEL OF EDUCATION ATTAINED AND SEX

хилџ./thous.

	Укупно <i>Total</i>			Мушки <i>Male</i>			Женски <i>Female</i>			
	2010	2011	2012	2010	2011	2012	2010	2011	2012	
УКУПНО	431	430	418	252	251	245	179	178	173	<i>TOTAL</i>
Основна школа и мање	107	106	99	58	56	54	49	49	45	<i>Primary school and less</i>
Средња школа	272	269	266	168	166	166	105	103	100	<i>Secondary school</i>
Виша, висока школа, магистеријум, докторат	52	55	53	26	29	25	26	26	29	<i>College, university, masters, doctoral degrees</i>

Структура/*Structure*

%

УКУПНО	100,0	100,0	100,0	100,0	100,0	100,0	100,0	100,0	100,0	<i>TOTAL</i>
Основна школа и мање	24,8	24,6	23,7	23,2	22,4	22,2	27,2	27,6	25,8	<i>Primary school and less</i>
Средња школа	63,1	62,7	63,6	66,6	66,2	67,8	58,3	57,9	57,6	<i>Secondary school</i>
Виша, висока школа, магистеријум, докторат	12,0	12,7	12,7	10,2	11,4	10,0	14,5	14,5	16,6	<i>College, university, masters, doctoral degrees</i>



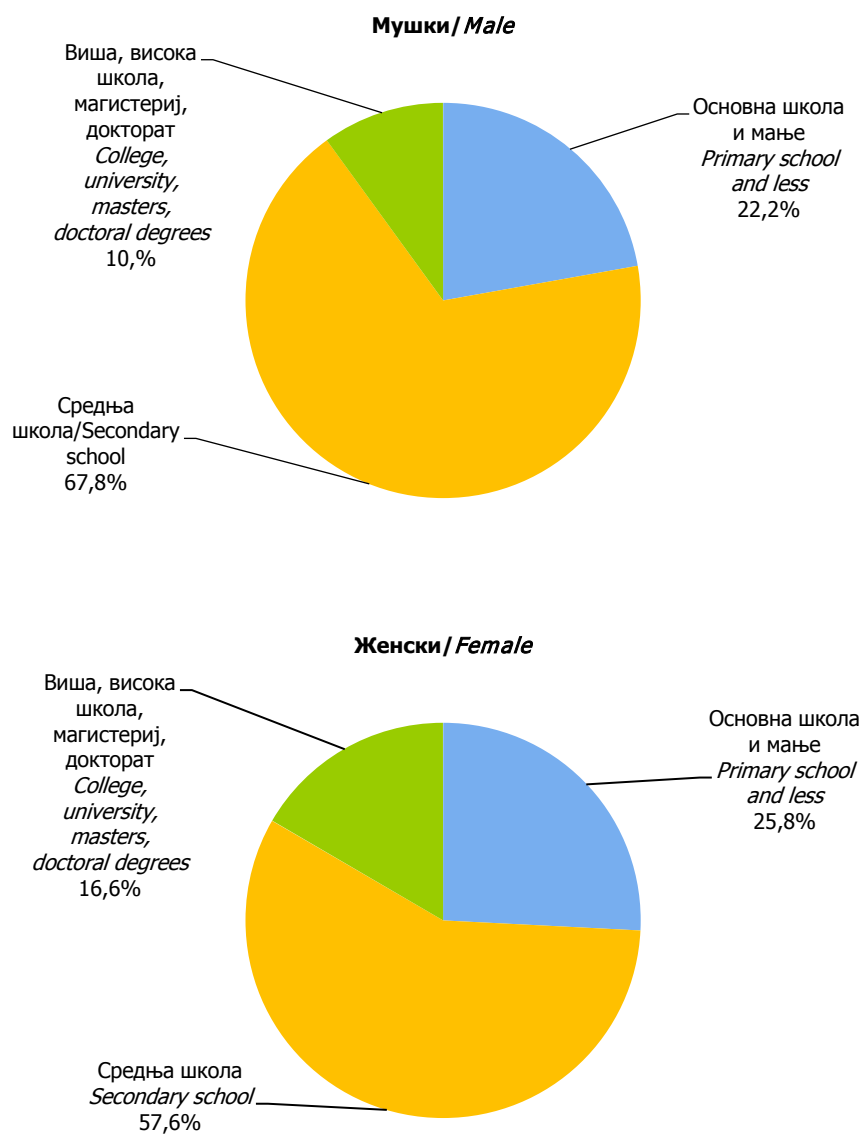

Графикон 6. Радна снага према највишој завршеној школској спреми и полу у 2012. години  
*Graph 6. Labour force by highest level of education attained and sex in 2012*

10. ЗАПОСЛЕНИ ПРЕМА СТАТУСУ У ЗАПОСЛЕНОСТИ И ПОЛУ  
PERSONS IN EMPLOYMENT BY EMPLOYMENT STATUS AND SEX

хиљ./thous.

	Укупно <i>Total</i>			Мушки <i>Male</i>			Женски <i>Female</i>			
	2010	2011	2012	2010	2011	2012	2010	2011	2012	
Запослени	329	324	311	196	193	187	133	131	124	<i>Persons in employment</i>
Запосленици	211	207	195	129	128	118	82	79	77	<i>Employees</i>
Самозапосленици	91	87	91	61	57	62	30	29	29	<i>Self-employed</i>
Неплаћени помажући чланови	(28)	(31)	(25)	(7)	(8)	(7)	(21)	(23)	(18)	<i>Unpaid family workers</i>

Структура/*Structure*

%

Запослени	100,0	100,0	100,0	100,0	100,0	100,0	100,0	100,0	100,0	<i>Persons in employment</i>
Запосленици	63,9	63,7	62,7	65,6	66,1	63,2	61,5	60,2	61,8	<i>Employees</i>
Самозапосленици	27,6	26,8	29,2	31,0	29,7	33,0	22,6	22,5	23,6	<i>Self-employed</i>
Неплаћени помажући чланови	(8,5)	(9,5)	(8,1)	(3,4)	(4,2)	(3,8)	(15,9)	(17,3)	(14,6)	<i>Unpaid family workers</i>

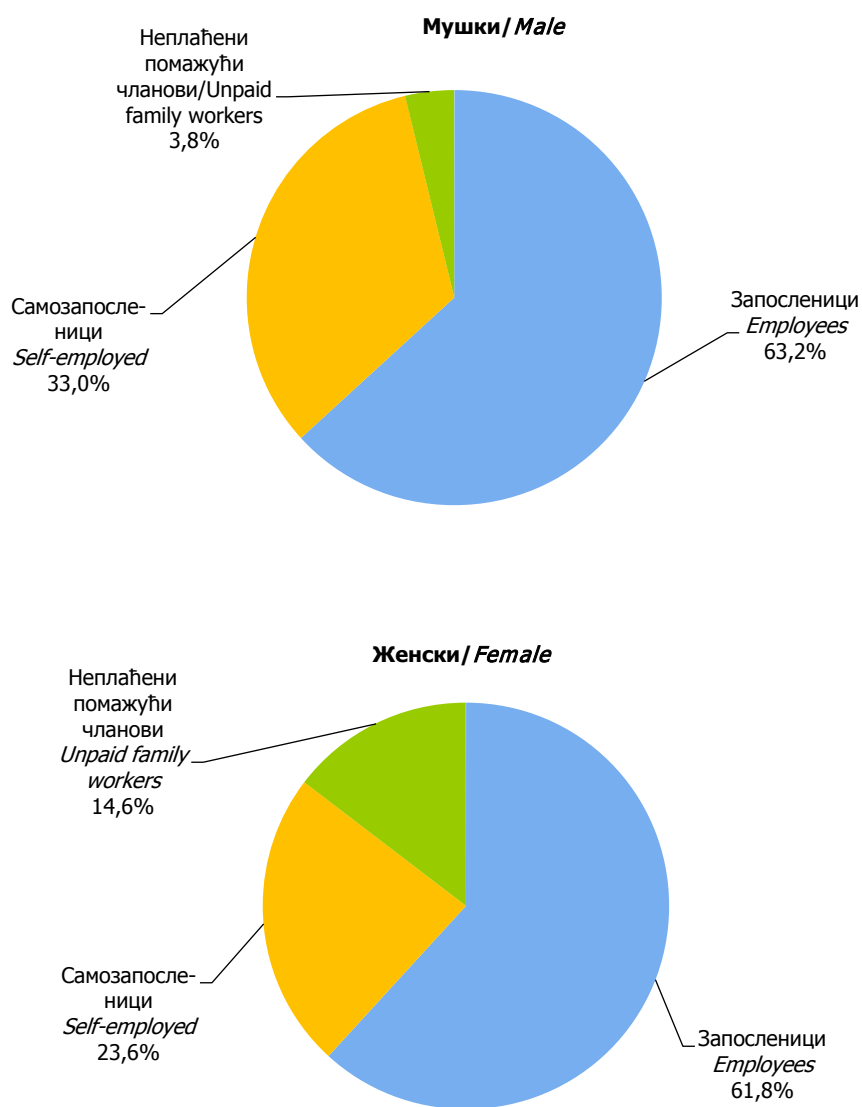

Графикон 7. Запослени према статусу у запослености у 2012. години  
Graph 7. Employed persons by employment status in 2012

11. ЗАПОСЛЕНИ ПРЕМА ГРУПАМА ПОДРУЧЈА ДЈЕЛАТНОСТИ<sup>1</sup> И ПОЛУ  
PERSONS IN EMPLOYMENT BY GROUP OF SECTIONS OF ECONOMIC ACTIVITIES<sup>1</sup> AND SEX

хиљ./thous.

	Укупно <i>Total</i>			Мушки <i>Male</i>			Женски <i>Female</i>			
	2010	2011	2012	2010	2011	2012	2010	2011	2012	
УКУПНО	329	324	311	196	193	187	132	131	124	<i>TOTAL</i>
Пољопривредне дјелатности	104	106	99	59	59	58	45	47	41	<i>Agriculture</i>
Непољопривредне дјелатности	80	72	77	61	57	58	(19)	(16)	18	<i>Industry</i>
Услугне дјелатности	145	146	136	77	78	70	69	68	65	<i>Services</i>

Структура/*Structure*

%

УКУПНО	100,0	100,0	100,0	100,0	100,0	100,0	100,0	100,0	100,0	<i>TOTAL</i>
Пољопривредне дјелатности	31,5	32,6	31,7	29,9	30,4	31,1	33,8	35,9	32,7	<i>Agriculture</i>
Непољопривредне дјелатности	24,3	22,3	24,7	31,0	29,4	31,2	14,5	(11,9)	14,8	<i>Industry</i>
Услугне дјелатности	44,2	45,1	43,6	39,1	40,2	37,7	51,7	52,2	52,5	<i>Services</i>

<sup>1</sup> групе подручја дјелатности (NACE Rev2): пољопривредне (A), непољопривредне (B,C,D,E,F), услужне (G,H,I,J,K,L,M,N,O,P,Q,R,S,T,U)  
groups of sections of activities (NACE Rev2): agriculture(A), industry (B,C,D,E,F), services (G,H,I,J,K,L,M,N,O,P,Q,R,S,T,U)

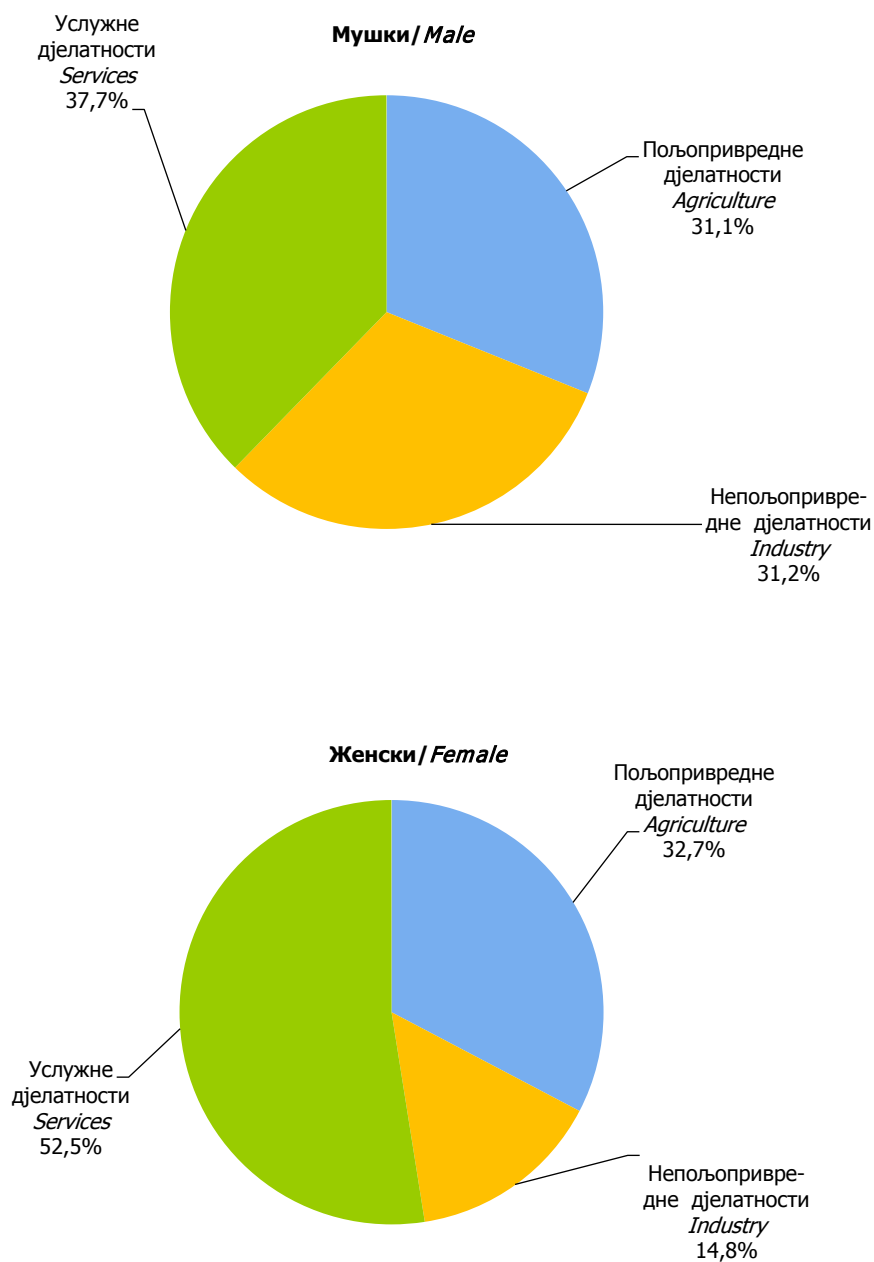

Графикон 8. Запослени према групама подручја дјелатности у 2012. години  
Graph 8. Employed persons by group of sections of economic activities in 2012

12. ЗАПОСЛЕНИ СА ПУНИМ И КРАЋИМ ОД ПУНОГ РАДНОГ ВРЕМЕНА ПРЕМА ГРУПАМА ПОДРУЧЈА ДЈЕЛАТНОСТИ <sup>1)</sup> И ПОЛУ  
PERSONS IN EMPLOYMENT - FULLTIME OR PART TIME- BY GROUP OF SECTIONS OF ECONOMIC ACTIVITIES<sup>1)</sup> AND SEX

хиљ./thous.

	Укупно <i>Total</i>			Мушки <i>Male</i>			Женски <i>Female</i>			
	2010	2011	2012	2010	2011	2012	2010	2011	2012	
<b>УКУПНО</b>	329	324	311	196	193	187	133	131	124	<b>TOTAL</b>
Пуно радно вријеме	298	288	278	182	177	169	117	111	109	<i>Full time</i>
Краће од пуног р.в.	(31)	(37)	(33)	(15)	(17)	(18)	(16)	(20)	(16)	<i>Part time</i>
<b>Пољопривредн е дјелатности</b>	104	106	99	59	59	58	45	47	41	<b>Agriculture</b>
Пуно радно вријеме	82	75	76	50	46	48	32	(29)	27	<i>Full time</i>
Краће од пуног р.в.	(21)	(31)	(23)	(8)	(13)	(10)	(13)	(18)	(13)	<i>Part time</i>
<b>Непољопривред не дјелатности</b>	80	72	77	61	57	58	(19)	(16)	18	<b>Industry</b>
Пуно радно вријеме	77	70	72	58	55	54	(19)	(15)	18	<i>Full time</i>
Краће од пуног р.в.	((4))	((2))	((5))	((3))	((2))	((4))	•	•	•	<i>Part time</i>
<b>Услугне дјелатности</b>	145	146	136	77	78	70	69	68	65	<b>Services</b>
Пуно радно вријеме	139	142	131	74	76	67	66	67	64	<i>Full time</i>
Краће од пуног р.в.	(6)	(4)	(5)	((3))	((2))	(4)	(3)	((2))	((2))	<i>Part time</i>

Структура/Structure

%

<b>УКУПНО</b>	100,0	100,0	100,0	100,0	100,0	100,0	100,0	100,0	100,0	<b>TOTAL</b>
Пуно радно вријеме	90,6	88,7	89,4	92,4	91,3	90,6	87,8	84,8	87,5	<i>Full time</i>
Краће од пуног р.в.	(9,4)	(11,3)	(10,6)	(7,6)	(8,7)	(9,4)	(12,2)	(15,2)	(12,5)	<i>Part time</i>
<b>Пољопривредн е дјелатности</b>	100,0	100,0	100,0	100,0	100,0	100,0	100,0	100,0	100,0	<b>Agriculture</b>
Пуно радно вријеме	79,4	71,0	76,8	85,6	78,1	83,3	71,4	62,2	67,5	<i>Full time</i>
Краће од пуног р.в.	(20,6)	(29,0)	(23,2)	(14,4)	(21,9)	(16,7)	(28,6)	(37,8)	(32,5)	<i>Part time</i>
<b>Непољопривред не дјелатности</b>	100,0	100,0	100,0	100,0	100,0	100,0	100,0	100,0	100,0	<b>Industry</b>
Пуно радно вријеме	95,5	97,1	93,6	94,7	96,7	92,6	98,1	98,4	96,7	<i>Full time</i>
Краће од пуног р.в.	(4,5)	((2,9))	((6,4))	((5,3))	((3,3))	((7,4))	•	•	•	<i>Part time</i>
<b>Услугне дјелатности</b>	100,0	100,0	100,0	100,0	100,0	100,0	100,0	100,0	100,0	<b>Services</b>
Пуно радно вријеме	95,7	97,3	96,2	95,9	97,3	95,0	95,6	97,3	97,4	<i>Full time</i>
Краће од пуног р.в.	(4,3)	(2,7)	(3,8)	(4,1)	((2,7))	(5,0)	(4,4)	2,7	((2,6))	<i>Part time</i>

<sup>1)</sup> групе подручја дјелатности (NACE Rev2): пољопривредне (A), непољопривредне (B,C,D,E,F), услужне (G,H,I,J,K,L,M,N,O,P,Q,R,S,T,U)  
groups of sections of activities (NACE Rev2): agriculture(A), industry (B,C,D,E,F), services (G,H,I,J,K,L,M,N,O,P,Q,R,S,T,U)

13. ПРОСЈЕК УОБИЧАЈЕНИХ СЕДМИЧНИХ ЧАСОВА РАДА НА ГЛАВНОМ ПОСЛУ ПРЕМА ГРУПАМА ПОДРУЧЈА ДЈЕЛАТНОСТИ <sup>1)</sup> И ПОЛУ  
 AVERAGE HOURS USUALLY WORKED PER WEEK ON MAIN JOBS BY PERSONS IN EMPLOYMENT BY GROUP OF SECTIONS OF ECONOMIC  
 ACTIVITIES AND SEX

	Укупно <i>Total</i>			Мушки <i>Male</i>			Женски <i>Female</i>			
	2010	2011	2012	2010	2011	2012	2010	2011	2012	
УКУПНО	43,9	42,2	43,3	45,3	43,5	44,5	41,9	40,2	41,4	TOTAL
Пољопривредне дјелатности	45,2	41,1	44,2	48,6	44,2	47,3	40,7	37,2	39,7	Agriculture
Непољопривредне дјелатности	44,3	43,9	43,6	44,5	44,2	43,7	43,9	42,9	43,3	Industry
Услугне дјелатности	42,8	42,2	42,4	43,4	42,6	42,9	42,1	41,7	41,9	Services

<sup>1)</sup> групе подручја дјелатности (NACE Rev2): пољопривредне (A), непољопривредне (B,C,D,E,F), услужне (G,H,I,J,K,L,M,N,O,P,Q,R,S,T,U)  
 groups of asections of activities (NACE Rev2): agriculture(A), industry (B,C,D,E,F), services (G,H,I,J,K,L,M,N,O,P,Q,R,S,T,U)

 14. ЗАПОСЛЕНИ ПРЕМА НАЈВИШОЈ ЗАВРШЕНОЈ ШКОЛСКОЈ СПРЕМИ И ПОЛУ  
 PERSONS IN EMPLOYMENT BY HIGHEST LEVEL OF EDUCATION ATTAINED AND SEX

хиљ./thous.

	Укупно <i>Total</i>			Мушки <i>Male</i>			Женски <i>Female</i>			
	2010	2011	2012	2010	2011	2012	2010	2011	2012	
УКУПНО	329	324	311	196	193	187	133	131	124	TOTAL
Основна школа и мање	86	85	78	46	45	42	40	39	36	Primary school and less
Средња школа	201	196	192	129	124	126	72	71	66	Secondary school
Виша, висока школа, магистеријум, докторат	42	44	42	21	24	(19)	21	(20)	22	College, university, masters, doctoral degrees

Структура/Structure

%

УКУПНО	100,0	100,0	100,0	100,0	100,0	100,0	100,0	100,0	100,0	TOTAL
Основна школа и мање	26,2	26,1	24,9	23,6	23,4	22,3	29,9	30,1	28,8	Primary school and less
Средња школа	61,1	60,3	61,7	65,7	64,2	67,3	54,1	54,4	53,3	Secondary school
Виша, висока школа, магистеријум, докторат	12,8	13,6	13,3	10,7	12,4	10,3	15,9	15,4	17,9	College, university, masters, doctoral degrees

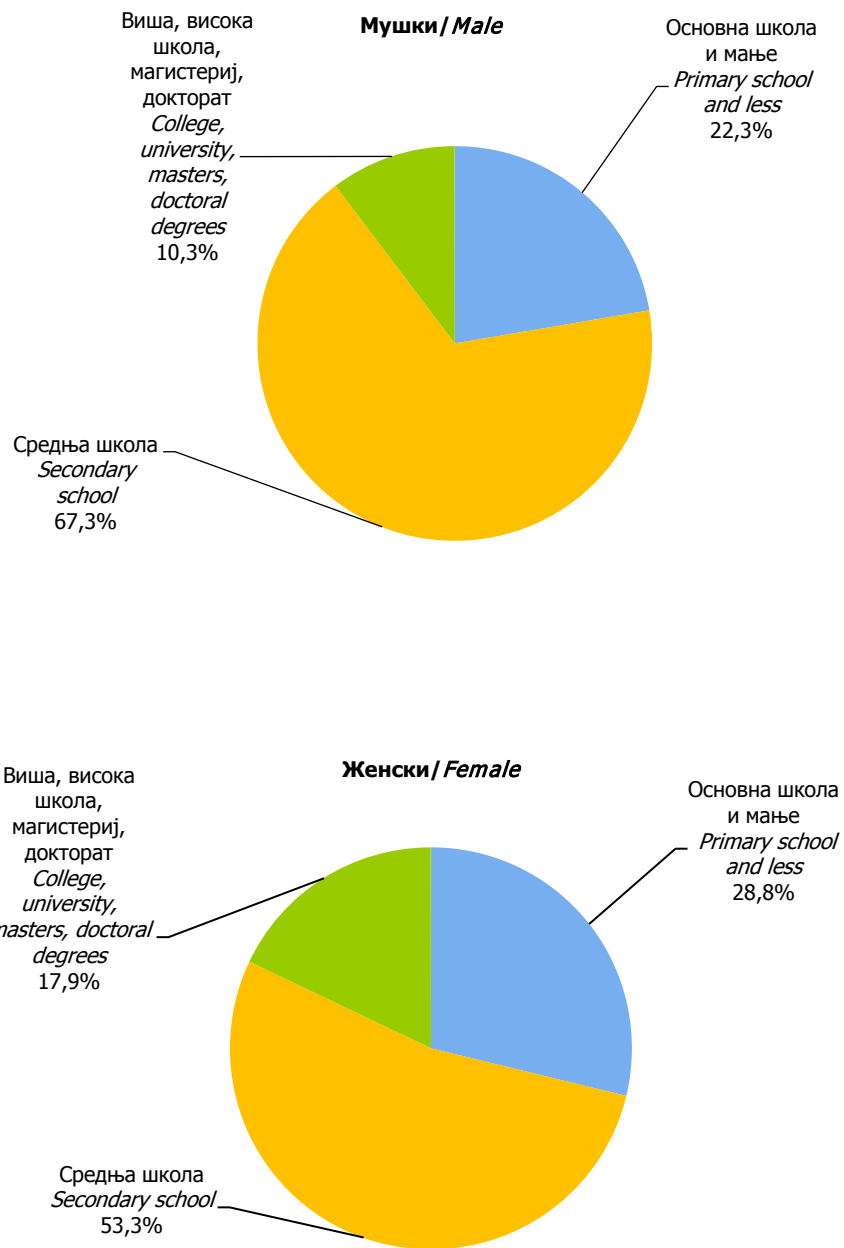

Графикон 9. Запослени према највишој завршеној школској спреми, у 2012. години  
*Graph 9. Employed persons by highest level of education attained, in 2012*



15. НЕЗАПОСЛЕНИ ПРЕМА НАЈВИШОЈ ЗАВРШЕНОЈ ШКОЛСКОЈ СПРЕМИ И ПОЛУ  
 UNEMPLOYED PERSONS BY HIGHEST LEVEL OF EDUCATION ATTAINED AND SEX

хиљ./thous.

	Укупно <i>Total</i>			Мушки <i>Male</i>			Женски <i>Female</i>			
	2010	2011	2012	2010	2011	2012	2010	2011	2012	
УКУПНО	102	105	107	55	58	58	46	47	49	<i>TOTAL</i>
Основна школа и мање	(21)	(21)	(22)	(12)	(11)	(13)	(9)	(10)	(9)	<i>Primary school and less</i>
Средња школа	71	74	74	39	42	40	33	32	33	<i>Secondary school</i>
Виша, висока школа, магистеријум, докторат	(10)	(10)	(12)	(5)	(5)	(5)	(5)	(6)	(6)	<i>College, university, masters, doctoral degree</i>

Структура/Structure

%

УКУПНО	100,0	100,0	100,0	100,0	100,0	100,0	100,0	100,0	100,0	<i>TOTAL</i>
Основна школа и мање	20,6	19,7	20,1	21,6	(18,8)	(21,7)	(19,4)	20,7	(18,3)	<i>Primary school and less</i>
Средња школа	69,9	70,3	68,9	69,6	72,8	69,3	70,3	67,3	68,5	<i>Secondary school</i>
Виша, висока школа, магистеријум, докторат	(9,5)	(10,0)	(10,9)	(8,8)	(8,3)	(9,0)	(10,3)	(11,9)	(13,2)	<i>College, university, masters, doctoral degree</i>

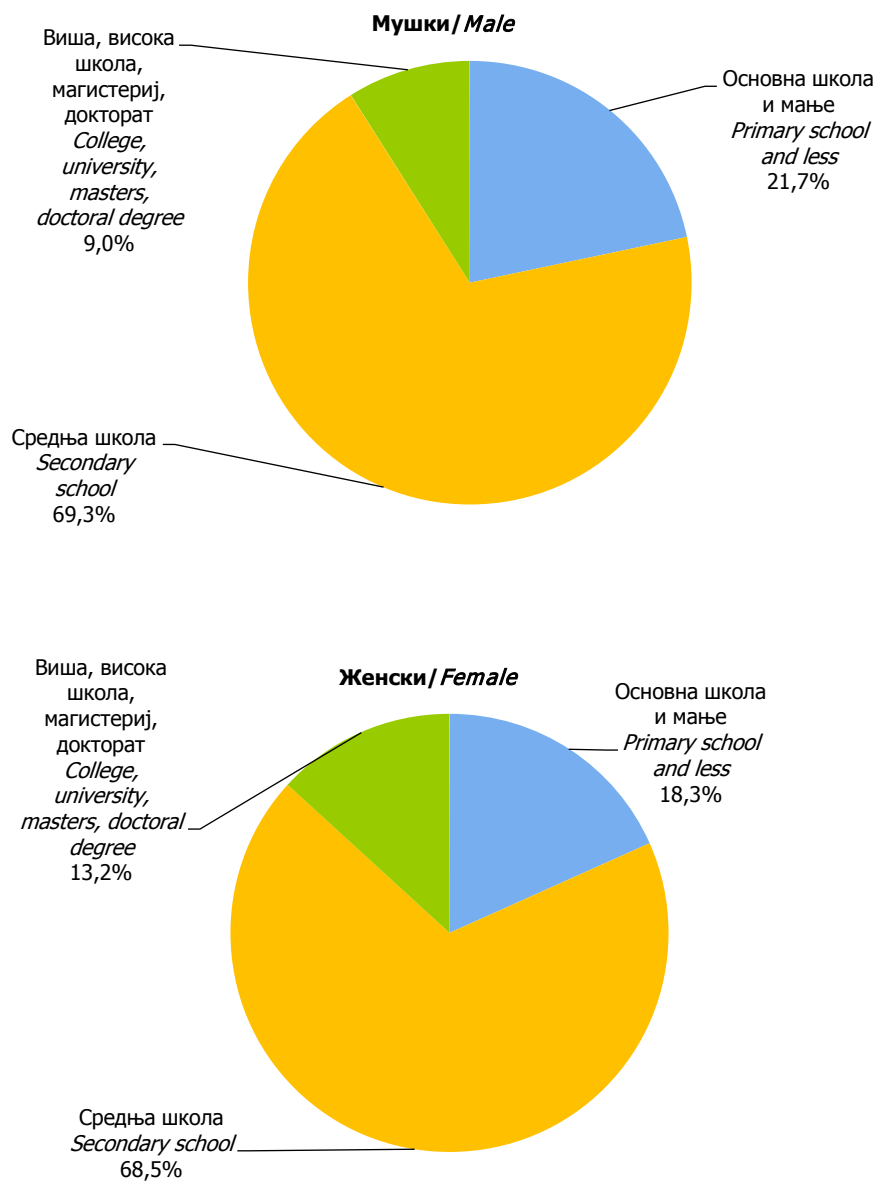

Графикон 10. Незапослени према највишој завршеној школској спреми у 2012. години  
Graph 10. Unemployed persons by highest level of education attained, in 2012

16. НЕЗАПОСЛЕНИ ПРЕМА ТРАЈАЊУ НЕЗАПОСЛЕНОСТИ И ПОЛУ  
 UNEMPLOYED PERSONS BY DURATION OF UNEMPLOYMENT AND SEX

хиљ./thous.

	Укупно <i>Total</i>			Мушки <i>Male</i>			Женски <i>Female</i>			
	2010	2011	2012	2010	2011	2012	2010	2011	2012	
УКУПНО	102	105	107	55	58	58	46	47	49	<i>TOTAL</i>
нашли посао али још не раде	.	.	.	.	.	.	.	.	.	<i>found job but still not working</i>
до 23 мјесеца	(31)	36	30	(18)	(20)	(18)	(13)	(16)	(12)	<i>less than 24 months</i>
од 24 до 59 мјесеци	20	26	26	(10)	(14)	(15)	(10)	(12)	(11)	<i>24 - 59 months</i>
60 и више мјесеци	50	42	51	27	23	24	23	19	26	<i>60 months and more</i>

 Структура/*Structure*

%

УКУПНО	100,0	100,0	100,0	100,0	100,0	100,0	100,0	100,0	100,0	<i>TOTAL</i>
нашли посао али још не раде	.	.	.	.	.	.	.	.	.	<i>found job but still not working</i>
до 23 мјесеца	30,6	34,6	28,1	32,5	34,8	31,3	28,4	34,3	24,2	<i>less than 24 months</i>
од 24 до 59 мјесеци	19,8	24,9	24,1	17,9	24,9	26,1	(22,0)	24,8	(21,7)	<i>24 - 59 months</i>
60 и више мјесеци	49,2	40,0	47,4	49,2	39,8	42,0	49,3	40,1	53,8	<i>60 months and more</i>

17. СТОПЕ НЕЗАПОСЛЕНОСТИ ПРЕМА НАЈВИШОЈ ЗАВРШЕНОЈ ШКОЛСКОЈ СПРЕМИ И ПОЛУ  
UNEMPLOYMENT RATES BY HIGHEST LEVEL OF EDUCATION ATTAINED AND SEX

	Укупно <i>Total</i>			Мушки <i>Male</i>			Женски <i>Female</i>			
	2010	2011	2012	2010	2011	2012	2010	2011	2012	
УКУПНО	23,6	24,5	25,6	22,0	23,0	23,8	25,9	26,5	28,2	TOTAL
Основна школа и мање	19,6	19,6	(21,8)	(20,5)	(19,4)	(23,3)	(18,5)	(19,9)	(19,9)	Primary school and less
Средња школа	26,2	27,4	27,7	23,0	25,3	24,3	31,2	30,9	33,5	Secondary school
Виша, висока школа, магистеријум, докторат	(18,7)	19,2	22,0	(18,9)	(16,8)	(21,4)	(18,4)	(21,8)	(22,5)	College, university, masters, doctoral degrees

18. НЕАКТИВНИ ПРЕМА НАЈВИШОЈ ЗАВРШЕНОЈ ШКОЛСКОЈ СПРЕМИ И ПОЛУ  
INACTIVE PERSONS BY HIGHEST LEVEL OF EDUCATION ATTAINED AND SEX

хиљ./thous.

	Укупно <i>Total</i>			Мушки <i>Male</i>			Женски <i>Female</i>			
	2010	2011	2012	2010	2011	2012	2010	2011	2012	
УКУПНО	469	469	464	185	185	179	285	284	284	TOTAL
Основна школа и мање	289	295	291	95	97	96	193	198	195	Primary school and less
Средња школа	161	151	151	76	72	69	84	79	81	Secondary school
Виша, висока школа, магистеријум, докторат	20	22	22	(13)	15	14	(7)	(7)	(8)	College, university, masters, doctoral degrees

18. НЕАКТИВНИ ПРЕМА НАЈВИШОЈ ЗАВРШЕНОЈ ШКОЛСКОЈ СПРЕМИ И ПОЛУ - НАСТАВАК  
 INACTIVE PERSONS BY HIGHEST LEVEL OF EDUCATION ATTAINED AND SEX - CONTINUED

хиљ./thous.

	Укупно <i>Total</i>			Мушки <i>Male</i>			Женски <i>Female</i>			
	2010	2011	2012	2010	2011	2012	2010	2011	2012	
Структура/ <i>Structure</i>										%
УКУПНО	100,0	100,0	100,0	100,0	100,0	100,0	100,0	100,0	100,0	TOTAL
Основна школа и мање	61,5	63,0	62,7	51,7	52,8	53,4	67,8	69,7	68,6	Primary school and less
Средња школа	34,2	32,3	32,5	41,3	39,1	38,6	29,6	27,9	28,6	Secondary school
Виша, висока школа, магистеријум, докторат	4,3	4,7	4,8	(7,0)	8,2	7,9	(2,6)	(2,4)	(2,8)	College, university, masters, doctoral degrees

 19. ОБЕСХРАБРЕНИ НЕАКТИВНИ ПРЕМА ПОЛУ  
 DISCOURAGED INACTIVE PERSONS BY SEX

хиљ./thous.

Година Year	Укупно/ <i>Total</i>		Мушки/ <i>Male</i>		Женски/ <i>Female</i>		
	Неактивни <i>Inactive</i>	Од тога обесхрабрани <i>Out of which discouraged</i>	Неактивни <i>Inactive</i>	Од тога обесхрабрани <i>Out of which discouraged</i>	Неактивни <i>Inactive</i>	Од тога обесхрабрани <i>Out of which discouraged</i>	
2010	469	(21)	185	(9)	285	(12)	
2011	469	(20)	185	(8)	284	(12)	
2012	464	(23)	179	(10)	284	(13)	
Структура/ <i>Structure</i>							%
2010	100,0	4,4	100,0	(4,8)	100,0	(4,2)	
2011	100,0	(4,2)	100,0	(4,1)	100,0	(4,2)	
2012	100,0	5,1	100,0	(5,8)	100,0	(4,6)	

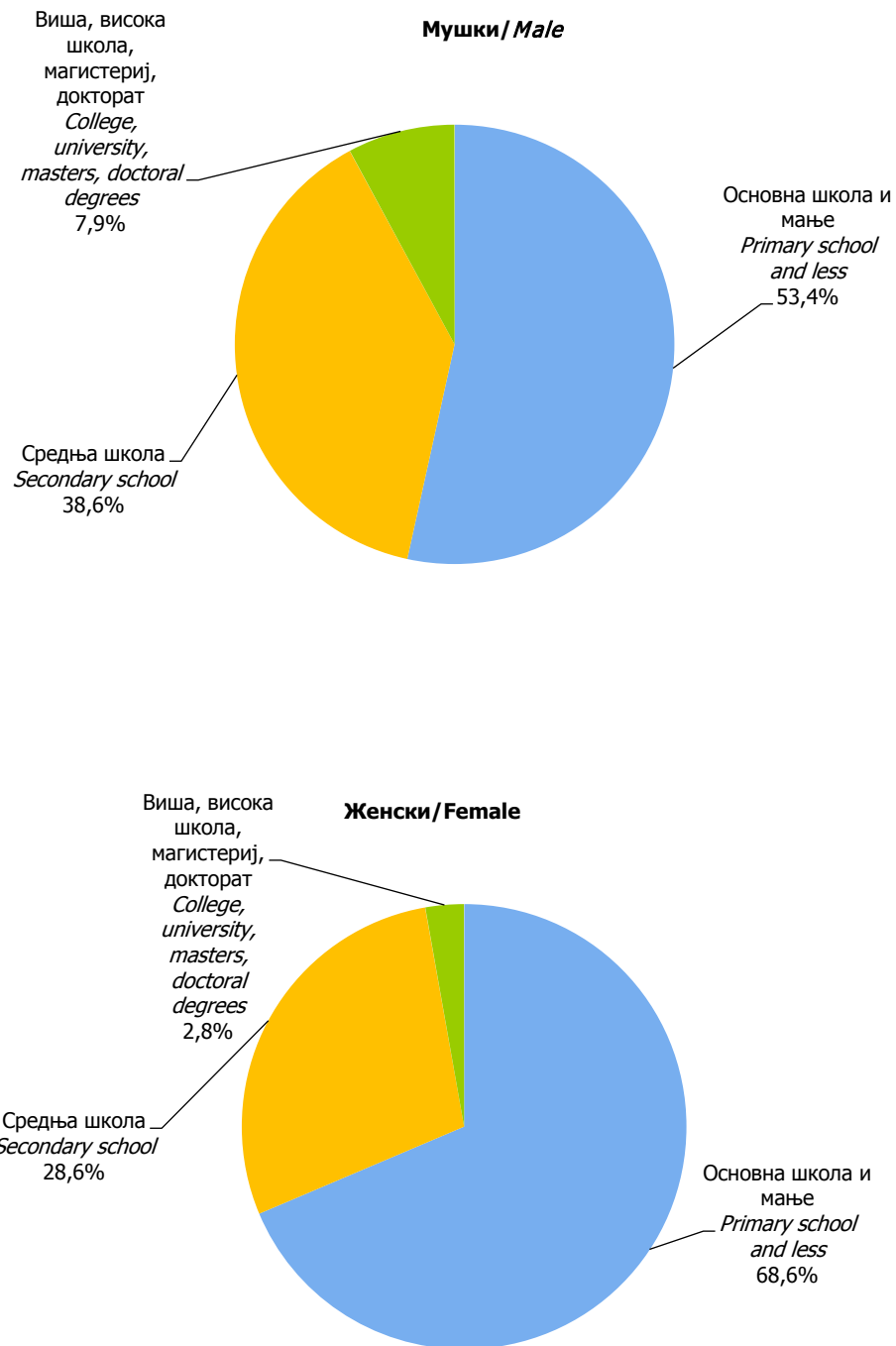

Графикон 11. Неактивни према највишој завршеној школској спреми, у 2012. години  
Graph 11. Inactive persons by highest level of education attained, in 2012

# АНЕКСИ И УПИТНИК APPENDIXES AND QUESTIONNAIRE

АНЕКС I / APPENDIX I

ИНТЕРВАЛИ ПОВЈЕРЕЊА, СТАНДАРДНЕ ГРЕШКЕ И КОЕФИЦИЈЕНТИ ВАРИЈАЦИЈЕ ОСНОВНИХ КАРАКТЕРИСТИКА СТАНОВНИШТВА ПРЕМА АКТИВНОСТИ  
CONFIDENCE INTERVALS, STANDARD ERRORS AND COEFFICIENTS OF VARIATION FOR PRINCIPAL CHARACTERISTIC OF THE POPULATION BY ACTIVITY

хил./thous.

	Процјена <i>Estimate</i>			Стандардна девијација <i>Standard error</i>			Доња 95% граница интервала повјерења <i>Lower 95% CI limit</i>			Горња 95% граница интервала повјерења <i>Upper 95% CI limit</i>			Коефицијент варијације % <i>Coef. of Variation %</i>			
	2010	2011	2012	2010	2011	2012	2010	2011	2012	2010	2011	2012	2010	2011	2012	
1. Укупно становништво (3+6+7)	1 064	1 052	1 021	41	42	41	984	969	940	1 145	1 135	1 102	3,9	4,0	4,1	1. Total population (3+6+7)
2. Радно способно становништво	901	898	882	34	35	35	833	829	814	968	968	950	3,8	3,9	4,0	2. Working age population
3. Радна снага (4+5)	431	430	418	19	19	19	394	392	382	468	467	455	4,4	4,5	4,5	3. Labour force (4+5)
4. Запослени	329	324	311	15	16	14	301	294	283	358	355	340	4,4	4,8	4,7	4. Employed persons
5. Незапослени	102	105	107	7	7	7	89	92	93	115	118	121	6,5	6,3	6,6	5. Unemployed persons
6 Неактивни	469	469	464	18	18	19	434	433	427	505	505	500	3,9	3,9	4,0	6. Inactive persons
7. Лица млађа од 15 година	164	153	139	8	8	8	148	137	123	180	170	154	5,0	5,4	5,6	7. Persons under the age of 15
8. Лица 15–64 година	698	689	673	30	30	29	640	631	616	755	747	730	4,2	4,3	4,3	8. Persons from 15 to 64 years of age
<i>Стопе/Rates</i>																%
Стопа активности	47,9	47,8	47,4	0,7	0,8	0,8	46,4	46,3	45,9	49,3	49,3	49,0	1,5	1,6	1,6	Activity rate
Стопа запослености	36,6	36,1	35,3	0,8	0,9	0,9	34,9	34,4	33,6	38,2	37,8	37,0	2,3	2,4	2,4	Employment rate
Стопа незапослености	23,6	24,5	25,6	1,1	1,1	1,2	21,6	22,3	23,3	25,7	26,6	27,9	4,5	4,5	4,6	Unemployment rate



АНЕКС II / APPENDIX II

Класификација дјелатности КД 2010

Classification of activities NACE rev.2

	Подручје	
	Section	
Пољопривреда, шумарство и риболов	A	<i>Agriculture, forestry and fishing</i>
Вађење руде и камена	B	<i>Mining and quarrying</i>
Прерађивачка индустрија	C	<i>Manufacturing</i>
Производња и снабдијевање електричном енергијом, гасом, паром и климатизација	D	<i>Electricity, gas, steam and air-conditioning production and supply</i>
Снабдијевање водом, канализација, управљање отпадом и дјелатности санације (ремедијације)	E	<i>Water supply; sewerage, waste management and remediation activities</i>
Грађевинарство	F	<i>Construction</i>
Трговина на велико и трговина на мало, оправка моторних возила, мотоцикала	G	<i>Wholesale and retail trade, repair of motor vehicles, motorcycles</i>
Саобраћај, складиштење	H	<i>Transport, storage</i>
Дјелатности пружања смјештаја, припреме и послуживања хране, хотелијерство и угоститељство	I	<i>Accommodation and food service activities</i>
Информације и комуникације	J	<i>Information and communication</i>
Финансијске дјелатности и дјелатности осигурања	K	<i>Financial and insurance activities</i>
Пословање некретнинама	L	<i>Real estate activities</i>
Стручне, научне и техничке дјелатности	M	<i>Professional, scientific and technical activities</i>
Административне и помоћне услужне дјелатности	N	<i>Administrative and support service activities</i>
Јавна управа и одбрана, обавезно социјално осигурање	O	<i>Public administration and defense, compulsory social security</i>
Образовање	P	<i>Education</i>
Дјелатности здравствене заштите и социјалног рада	Q	<i>Human health and social work activities</i>
Умјетност, забава и рекреација	R	<i>Arts, entertainment and recreation</i>
Остале услужне активности	S	<i>Other service activities</i>
Дјелатност домаћинства као послодавца	T	<i>Private households with employed persons</i>
Дјелатности екстериторијалних организација и органа	U	<i>Extra-territorial organizations and bodies</i>

Закон о статистици Републике Српске  
("Службени гласник Републике Српске" бр.85/03)  
Одлука Народне скупштине Републике Српске о усвајању  
Статистичког програма 2009-2012, 01-646/09  
("Службени гласник Републике Српске", бр. 33/09)

## АНКЕТА О РАДНОЈ СНАЗИ 2012

Ентитет

Шифра подручног одјељења

Шифра општине

Шифра ПК

Редни број домаћинства

Укупан број домаћинстава у стамбеној јединици

Индикатор домаћинства 1 - домаћинство са Списка, 2 - домаћинство ново на датој адреси

Број телефона домаћинства (мобилни, фиксни) \_\_\_\_\_

Адреса \_\_\_\_\_  
( улица, кућни број и број стана)

### ПОДАЦИ О АНКЕТИРАЊУ

Датум анкетања  дан  мјесец

Вријеме почетка анкетања  час  минута

Вријеме завршетка анкетања  час  минута

Број посјета домаћинству

- Анкетар \_\_\_\_\_  
име и презиме  шифра анкетара

- Контролор \_\_\_\_\_  
име и презиме  шифра контролора

- Оператер \_\_\_\_\_  
име и презиме  шифра оператера

### ПОВЈЕРЉИВОСТ ПОДАТАКА

Прикупљени подаци су повјерљиви и, у складу са одредбама Закона о статистици Републике Српске ("Службени гласник Републике Српске", бр. 85/03), користе се искључиво у статистичке сврхе

Републички завод за статистику  
Republika Srpska Institute of Statistics

**APC1a**

Попуњава се за све чланове домаћинства

РЕДНИ БРОЈ	ИМЕ И ПРЕЗИМЕ	ПОЛ мушко...1 женско...2	ДАТУМ РОЂЕЊА  уписати дан, мјесец и годину	ДА ЛИ ЈЕ ЛИЦЕ НАПУНИЛО 15 ГОДИНА ПРИЈЕ КРАЈА РЕФЕРЕНТНЕ СЕДМИЦЕ?	ОДНОС ПРЕМА НОСИОЦУ ДОМАЋИНСТВА	БРАЧНИ СТАТУС	Уписати редни број брачног друга / партнера члана домаћинства	Уписати редни број оца члана домаћинства
				Да...1 Не...2	Носилац..... 1 Брачни друг / партнер носиоца.....2 Дјеца носиоца / брачног друга.....3 Родитељи носиоца / брачног друга...4 Унуче носиоца / брачног друга.....5 Остали сродници.....6 Остали несродници.....7	Неудата / неожењен..... 1>>9 Удата / ожењен.....2 Удовица / удовац.....3>>9 Разведена / разведен.....4>>9 У ван брачној заједници.....5	Ако не живи у домаћинству уписати 99	Ако не живи у домаћинству уписати 99
1	2	3	4	5	6	7	8	9
01								
02								
03								
04								
05								
06								
07								
08								
09								
10								

**APC1a**

Попуњава се за све чланове домаћинства

РЕДНИ БРОЈ	Уписати редни број мајке члана домаћинства	ЧИЈЕ ДРЖАВЉАНСТВО ПОСЈЕДУЈЕТЕ?	У КОЈОЈ СТЕ ДРЖАВИ РОЂЕНИ? према садашњим државним границама		ОД КОЈЕ ГОДИНЕ ЖИВИТЕ У БИХ?	ДА ЛИ СТЕ БОРАВИЛИ У ОВОЈ ОПШТИНИ 12 МЈЕСЕЦИ ПРИЈЕ ПРОВОЂЕЊА АНКЕТЕ?	ГДЈЕ СТЕ БОРАВИЛИ 12 МЈЕСЕЦИ ПРИЈЕ ПРОВОЂЕЊА АНКЕТЕ?		
	Ако не живи у домаћинству уписати 99	Ако је БиХ и неке друге државе уписати БиХ  Шифру уписује статистика	Ако је рођен у БиХ >> 14 Остали >> 13  Шифру уписује статистика		Уписати годину	април 2011  Да.....1>>16 Не.....2	Ако је у БиХ уписати општину Ако је изван БиХ уписати државу  Шифру уписује статистика		
1	10	11		12		13	14		15
01	□□	□□□□	□□□□	□□□□	□□□□	□	□□□□	□□□□	
02	□□	□□□□	□□□□	□□□□	□□□□	□	□□□□	□□□□	
03	□□	□□□□	□□□□	□□□□	□□□□	□	□□□□	□□□□	
04	□□	□□□□	□□□□	□□□□	□□□□	□	□□□□	□□□□	
05	□□	□□□□	□□□□	□□□□	□□□□	□	□□□□	□□□□	
06	□□	□□□□	□□□□	□□□□	□□□□	□	□□□□	□□□□	
07	□□	□□□□	□□□□	□□□□	□□□□	□	□□□□	□□□□	
08	□□	□□□□	□□□□	□□□□	□□□□	□	□□□□	□□□□	
09	□□	□□□□	□□□□	□□□□	□□□□	□	□□□□	□□□□	
10	□□	□□□□	□□□□	□□□□	□□□□	□	□□□□	□□□□	

Попуњава се за све чланове домаћинства

РЕДНИ БРОЈ	НАЈВИША ЗАВРШЕНА ШКОЛА-СТЕПЕН ОБРАЗОВАЊА	КОЈА ЈЕ ОБЛАСТ ВАШЕГ ОБРАЗОВАЊА ?	КОЈЕ ГОДИНЕ СТЕ ЗАВРШИЛИ ТАЈ СТЕПЕН ОБРАЗОВАЊА?	ДА ЛИ СТЕ БИЛИ ОДСУТНИ ИЗ ДОМАЋИНСТВА СВИХ ПОСЛЕДЊИХ 12 МЈЕСЕЦИ ИЛИ ДУЖЕ?	КОЈИ СУ РАЗЛОЗИ ОДСУСТВОВАЊА ИЗ ДОМАЋИНСТВА?	ЗА ЛИЦЕ КОЈЕ: НА П5 ИМА ОДГОВОР 1 И НА П19 ОДГОВОР 2  ИЛИ НА П5 ИМА ОДГОВОР 1 И НА П20 ОДГОВОР 1, 2 ИЛИ 3 УПИСАТИ 1
	Без школе.....1>>19 Од 1 до 4/5 разреда осн. школе .2>>19 Од 5/6 до 8/9 разреда осн. школе 3>19 Завршена основна школа.....4>>18 Завршена средња школа до 3г...5 Завршена средња школа 4г.....6 Завршена виша школа.....7 Завршена виша школа.....8 Постдипломски- докторат.....9	Општи програм образовања .....01 Педагошке науке.....02 Умјетничке, хуманистичке науке и књижевност.....03 Друштвене науке, економија и право .....04 Страни језици .....05 Биолошке науке и екологија.....06 Природне науке (физика, хемија и географија).....07 Математика и статистика.....08 Информатичке и компјутерске науке.....09 Примјена рачунара.....10 Техничке и грађевинске науке .....11 Пољопривреда и ветеринарске науке .....12 Здравство и социјална заштита .....13 Услуге (личне, превозне и сл.).....14 Непознато.....15	Уписати годину	Да....1 Не....2>>21	Школовање.....1 Рад/ запослење у БиХ.....2 Рад/ запослење за домаћег послодавца изван БиХ.....3 Рад/ запослење за страног послодавца изван БиХ.....4 Болест/ лијечење.....5 Остало.....6	
1	16	17	18	19	20	21
01	<input type="checkbox"/>	<input type="checkbox"/>	<input type="checkbox"/>	<input type="checkbox"/>	<input type="checkbox"/>	<input type="checkbox"/>
02	<input type="checkbox"/>	<input type="checkbox"/>	<input type="checkbox"/>	<input type="checkbox"/>	<input type="checkbox"/>	<input type="checkbox"/>
03	<input type="checkbox"/>	<input type="checkbox"/>	<input type="checkbox"/>	<input type="checkbox"/>	<input type="checkbox"/>	<input type="checkbox"/>
04	<input type="checkbox"/>	<input type="checkbox"/>	<input type="checkbox"/>	<input type="checkbox"/>	<input type="checkbox"/>	<input type="checkbox"/>
05	<input type="checkbox"/>	<input type="checkbox"/>	<input type="checkbox"/>	<input type="checkbox"/>	<input type="checkbox"/>	<input type="checkbox"/>
06	<input type="checkbox"/>	<input type="checkbox"/>	<input type="checkbox"/>	<input type="checkbox"/>	<input type="checkbox"/>	<input type="checkbox"/>
07	<input type="checkbox"/>	<input type="checkbox"/>	<input type="checkbox"/>	<input type="checkbox"/>	<input type="checkbox"/>	<input type="checkbox"/>
08	<input type="checkbox"/>	<input type="checkbox"/>	<input type="checkbox"/>	<input type="checkbox"/>	<input type="checkbox"/>	<input type="checkbox"/>
09	<input type="checkbox"/>	<input type="checkbox"/>	<input type="checkbox"/>	<input type="checkbox"/>	<input type="checkbox"/>	<input type="checkbox"/>
10	<input type="checkbox"/>	<input type="checkbox"/>	<input type="checkbox"/>	<input type="checkbox"/>	<input type="checkbox"/>	<input type="checkbox"/>

<b>APC16</b>				
Попуњава се за све чланове домаћинства који су у првом дијелу упитника у колони 21 добили шифру 1				
Редни број	Питања – одговори	Шифре	Слијед питања	Редни број члана домаћинства
				<div style="display: flex; justify-content: space-around;"> <div style="border: 1px solid black; padding: 2px;"> _ _ _ </div> <div style="border: 1px solid black; padding: 2px;"> _ _ _ </div> <div style="border: 1px solid black; padding: 2px;"> _ _ _ </div> <div style="border: 1px solid black; padding: 2px;"> _ _ _ </div> <div style="border: 1px solid black; padding: 2px;"> _ _ _ </div> </div>
				<div style="display: flex; justify-content: space-around;"> <div style="border: 1px solid black; padding: 2px;"> _ _ _ </div> <div style="border: 1px solid black; padding: 2px;"> _ _ _ </div> <div style="border: 1px solid black; padding: 2px;"> _ _ _ </div> <div style="border: 1px solid black; padding: 2px;"> _ _ _ </div> <div style="border: 1px solid black; padding: 2px;"> _ _ _ </div> </div>
<b>A РАДНА АКТИВНОСТ У РЕФЕРЕНТНОЈ СЕДМИЦИ</b>				
<b>1</b>	<b>ДА ЛИ СТЕ У ТОКУ РЕФЕРЕНТНЕ СЕД МИЦЕ - ОД ПОНЕДЈЕЛКА Д О НЕДЈЕЉЕ - РАДИЛИ, ОБАВЉАЛИ АКТИВНОСТ КОЈОМ СТИЧЕТЕ СРЕД СТВА ЗА ЖИВОТ ИЛИ СТЕ БИЛИ НЕПЛАЋЕНИ ПОМАЖУЋИ ЧЛАН- (НАЈМАЊЕ ЈЕДАН ЧАС)?</b>			
	Да.....	1 → 4		<div style="display: flex; justify-content: space-around;"> <div style="border: 1px solid black; padding: 2px;"> _ _ _ </div> <div style="border: 1px solid black; padding: 2px;"> _ _ _ </div> <div style="border: 1px solid black; padding: 2px;"> _ _ _ </div> <div style="border: 1px solid black; padding: 2px;"> _ _ _ </div> <div style="border: 1px solid black; padding: 2px;"> _ _ _ </div> </div>
	Не.....	2 → 2		<div style="display: flex; justify-content: space-around;"> <div style="border: 1px solid black; padding: 2px;"> _ _ _ </div> <div style="border: 1px solid black; padding: 2px;"> _ _ _ </div> <div style="border: 1px solid black; padding: 2px;"> _ _ _ </div> <div style="border: 1px solid black; padding: 2px;"> _ _ _ </div> <div style="border: 1px solid black; padding: 2px;"> _ _ _ </div> </div>
<b>2</b>	<b>ИАКО У ТОКУ РЕФЕРЕНТНЕ СЕД МИЦЕ НИСТЕ РАДИЛИ, ИМАТЕ ЛИ ПОСАО НА КОЈИ ЋЕТЕ СЕ ВРАТИТИ?</b>			
	Да.....	1 → 3		<div style="display: flex; justify-content: space-around;"> <div style="border: 1px solid black; padding: 2px;"> _ _ _ </div> <div style="border: 1px solid black; padding: 2px;"> _ _ _ </div> <div style="border: 1px solid black; padding: 2px;"> _ _ _ </div> <div style="border: 1px solid black; padding: 2px;"> _ _ _ </div> <div style="border: 1px solid black; padding: 2px;"> _ _ _ </div> </div>
	Не.....	2 → 42		<div style="display: flex; justify-content: space-around;"> <div style="border: 1px solid black; padding: 2px;"> _ _ _ </div> <div style="border: 1px solid black; padding: 2px;"> _ _ _ </div> <div style="border: 1px solid black; padding: 2px;"> _ _ _ </div> <div style="border: 1px solid black; padding: 2px;"> _ _ _ </div> <div style="border: 1px solid black; padding: 2px;"> _ _ _ </div> </div>
<b>3</b>	<b>ЗАШТО НИСТЕ РАДИЛИ ТОКОМ РЕФЕРЕНТНЕ СЕД МИЦЕ, ИАКО ИМАТЕ ПОСАО НА КОЈИ ЋЕТЕ СЕ ВРАТИТИ?</b>			
	- Болест, повреда, и сл.....	01	<div style="display: flex; align-items: center;"> <div style="font-size: 2em; margin-right: 5px;">}</div> <div style="font-size: 2em; margin-right: 5px;">}</div> <div style="font-size: 2em; margin-right: 5px;">}</div> <div style="font-size: 2em; margin-right: 5px;">}</div> <div style="font-size: 2em; margin-right: 5px;">}</div> <div style="font-size: 2em; margin-right: 5px;">}</div> <div style="font-size: 2em; margin-right: 5px;">}</div> <div style="font-size: 2em; margin-right: 5px;">}</div> <div style="font-size: 2em; margin-right: 5px;">}</div> <div style="font-size: 2em; margin-right: 5px;">}</div> </div>	<div style="display: flex; justify-content: space-around;"> <div style="border: 1px solid black; padding: 2px;"> _ _ _ </div> <div style="border: 1px solid black; padding: 2px;"> _ _ _ </div> <div style="border: 1px solid black; padding: 2px;"> _ _ _ </div> <div style="border: 1px solid black; padding: 2px;"> _ _ _ </div> <div style="border: 1px solid black; padding: 2px;"> _ _ _ </div> </div>
	- Трудничко или породилско одсуство .....	02		<div style="display: flex; justify-content: space-around;"> <div style="border: 1px solid black; padding: 2px;"> _ _ _ </div> <div style="border: 1px solid black; padding: 2px;"> _ _ _ </div> <div style="border: 1px solid black; padding: 2px;"> _ _ _ </div> <div style="border: 1px solid black; padding: 2px;"> _ _ _ </div> <div style="border: 1px solid black; padding: 2px;"> _ _ _ </div> </div>
	- Временске непогоде или сезонски утицаји .....	03		<div style="display: flex; justify-content: space-around;"> <div style="border: 1px solid black; padding: 2px;"> _ _ _ </div> <div style="border: 1px solid black; padding: 2px;"> _ _ _ </div> <div style="border: 1px solid black; padding: 2px;"> _ _ _ </div> <div style="border: 1px solid black; padding: 2px;"> _ _ _ </div> <div style="border: 1px solid black; padding: 2px;"> _ _ _ </div> </div>
	- Смањени обим посла .....	04		<div style="display: flex; justify-content: space-around;"> <div style="border: 1px solid black; padding: 2px;"> _ _ _ </div> <div style="border: 1px solid black; padding: 2px;"> _ _ _ </div> <div style="border: 1px solid black; padding: 2px;"> _ _ _ </div> <div style="border: 1px solid black; padding: 2px;"> _ _ _ </div> <div style="border: 1px solid black; padding: 2px;"> _ _ _ </div> </div>
	- Радни спор (штрајк, престанак рада) .....	05		<div style="display: flex; justify-content: space-around;"> <div style="border: 1px solid black; padding: 2px;"> _ _ _ </div> <div style="border: 1px solid black; padding: 2px;"> _ _ _ </div> <div style="border: 1px solid black; padding: 2px;"> _ _ _ </div> <div style="border: 1px solid black; padding: 2px;"> _ _ _ </div> <div style="border: 1px solid black; padding: 2px;"> _ _ _ </div> </div>
	- Школовање или оспособљавање .....	06		<div style="display: flex; justify-content: space-around;"> <div style="border: 1px solid black; padding: 2px;"> _ _ _ </div> <div style="border: 1px solid black; padding: 2px;"> _ _ _ </div> <div style="border: 1px solid black; padding: 2px;"> _ _ _ </div> <div style="border: 1px solid black; padding: 2px;"> _ _ _ </div> <div style="border: 1px solid black; padding: 2px;"> _ _ _ </div> </div>
	- Родитељско одсуство (брига о дјечи старости 1 година и више) .....	07		<div style="display: flex; justify-content: space-around;"> <div style="border: 1px solid black; padding: 2px;"> _ _ _ </div> <div style="border: 1px solid black; padding: 2px;"> _ _ _ </div> <div style="border: 1px solid black; padding: 2px;"> _ _ _ </div> <div style="border: 1px solid black; padding: 2px;"> _ _ _ </div> <div style="border: 1px solid black; padding: 2px;"> _ _ _ </div> </div>
	- Празници, годишњи одмор (плаћена одсуства).....	08		<div style="display: flex; justify-content: space-around;"> <div style="border: 1px solid black; padding: 2px;"> _ _ _ </div> <div style="border: 1px solid black; padding: 2px;"> _ _ _ </div> <div style="border: 1px solid black; padding: 2px;"> _ _ _ </div> <div style="border: 1px solid black; padding: 2px;"> _ _ _ </div> <div style="border: 1px solid black; padding: 2px;"> _ _ _ </div> </div>
	- Нарађени дани (компензација).....	09		<div style="display: flex; justify-content: space-around;"> <div style="border: 1px solid black; padding: 2px;"> _ _ _ </div> <div style="border: 1px solid black; padding: 2px;"> _ _ _ </div> <div style="border: 1px solid black; padding: 2px;"> _ _ _ </div> <div style="border: 1px solid black; padding: 2px;"> _ _ _ </div> <div style="border: 1px solid black; padding: 2px;"> _ _ _ </div> </div>
	- Остали разлози .....	10		<div style="display: flex; justify-content: space-around;"> <div style="border: 1px solid black; padding: 2px;"> _ _ _ </div> <div style="border: 1px solid black; padding: 2px;"> _ _ _ </div> <div style="border: 1px solid black; padding: 2px;"> _ _ _ </div> <div style="border: 1px solid black; padding: 2px;"> _ _ _ </div> <div style="border: 1px solid black; padding: 2px;"> _ _ _ </div> </div>
<b>3.a</b>	<b>КОЛИКО ДУГО СТЕ ОДСУТНИ СА ПОСЛА?</b>			
	3 мјесеца и мање .....	1 → 4		<div style="display: flex; justify-content: space-around;"> <div style="border: 1px solid black; padding: 2px;"> _ _ _ </div> <div style="border: 1px solid black; padding: 2px;"> _ _ _ </div> <div style="border: 1px solid black; padding: 2px;"> _ _ _ </div> <div style="border: 1px solid black; padding: 2px;"> _ _ _ </div> <div style="border: 1px solid black; padding: 2px;"> _ _ _ </div> </div>
	више од 3 мјесеца.....	2 → 3.6		<div style="display: flex; justify-content: space-around;"> <div style="border: 1px solid black; padding: 2px;"> _ _ _ </div> <div style="border: 1px solid black; padding: 2px;"> _ _ _ </div> <div style="border: 1px solid black; padding: 2px;"> _ _ _ </div> <div style="border: 1px solid black; padding: 2px;"> _ _ _ </div> <div style="border: 1px solid black; padding: 2px;"> _ _ _ </div> </div>
<b>3.6</b>	<b>ДА ЛИ СТЕ ПРИМИЛИ НАКНАДУ ПЛАТЕ У ТОКУ ОДСУТНОСТИ?</b>			
	Да, мање од 50%.....	1 → 42		<div style="display: flex; justify-content: space-around;"> <div style="border: 1px solid black; padding: 2px;"> _ _ _ </div> <div style="border: 1px solid black; padding: 2px;"> _ _ _ </div> <div style="border: 1px solid black; padding: 2px;"> _ _ _ </div> <div style="border: 1px solid black; padding: 2px;"> _ _ _ </div> <div style="border: 1px solid black; padding: 2px;"> _ _ _ </div> </div>
	Да, 50% и више.....	2 → 4		<div style="display: flex; justify-content: space-around;"> <div style="border: 1px solid black; padding: 2px;"> _ _ _ </div> <div style="border: 1px solid black; padding: 2px;"> _ _ _ </div> <div style="border: 1px solid black; padding: 2px;"> _ _ _ </div> <div style="border: 1px solid black; padding: 2px;"> _ _ _ </div> <div style="border: 1px solid black; padding: 2px;"> _ _ _ </div> </div>
	Не, нисам примио плату	3 → 42		<div style="display: flex; justify-content: space-around;"> <div style="border: 1px solid black; padding: 2px;"> _ _ _ </div> <div style="border: 1px solid black; padding: 2px;"> _ _ _ </div> <div style="border: 1px solid black; padding: 2px;"> _ _ _ </div> <div style="border: 1px solid black; padding: 2px;"> _ _ _ </div> <div style="border: 1px solid black; padding: 2px;"> _ _ _ </div> </div>



Редни бр.	Питања – одговори	Шифре	Слијед питања	Редни број члана домаћинства			
10	<b>КОЛИКО ТРАЈЕ ВАШ ПОСАО НА ОДРЕЂЕНО ВРИЈЕМЕ (ПРИВРЕМЕНИ РАД)?</b> (уписати број мјесеци)  Мјесеци (ако је мање од мјесец уписати 00)		↓				
10 а	<b>ДА ЛИ ИМАТЕ УГОВОР О ПРИВРЕМЕНОМ ПОСЛУ СА АГЕНЦИЈОМ ЗА ПОСРЕДОВАЊЕ И ЗАПОШЉАВАЊУ?</b> Да..... Не.....	1 2	↓				
11	<b>ДА ЛИ НА ПОСЛУ ОСТВАРУЈЕТЕ ПРАВО НА ПЛАТУ, ДИО ПЛАТЕ, НАКНАДУ И СЛ.?</b> Да..... Не.....	1 2	12 14				
12	<b>КАДА СТЕ ПРИМИЛИ ПОСЉЕДЊУ ПЛАТУ, ДИО ПЛАТЕ, НАКНАДУ И СЛ.?</b>  Мјесец..... Година.....		↓				
13	<b>НА КОЈИ ПЕРИОД СЕ ОДНОСИ ТА ПОСЉЕДЊА ПЛАТА, ДИО ПЛАТЕ, НАКНАДА И СЛ.?</b>  Мјесец..... Година.....		↓				
14	<b>КОЛИКИ ЈЕ БРОЈ ЗАПОСЛЕНИХ ЛИЦА У ОРГАНИЗАЦИОНОЈ ЈЕДИНИЦИ У КОЈОЈ РАДИТЕ?</b> Тачан број, ако је 10 и мање..... Од 11 до 19..... Од 20 до 49..... Од 50 до 99..... Од 100 до 249..... Од 250 и више..... Не знате али је мање од 11..... Не знате али је више од 10.....	01-10 11 12 13 14 15 16 17	↓				
15	<b>ДА ЛИ НА ПОСЛУ ОСТВАРУЈЕТЕ ПРАВО НА ЗДРАВСТВЕНО ОСИГУРАЊЕ?</b> Да..... Не.....	1 2	↓				
16	<b>ДА ЛИ НА ПОСЛУ ОСТВАРУЈЕТЕ ПРАВО НА ПЕНЗИОНО ОСИГУРАЊЕ?</b> Да..... Не.....	1 2	↓				
17	<b>ОПШТИНА У КОЈОЈ РАДИТЕ? (ако радите у иностранству уписати државу)</b>		(1) ↓				
				(1) Шифрирање врши статистика			



Редни бр.	Питања – одговори	Шифре	Слијед питања	Редни број члана домаћинства			
<b>18</b>	<b>ГДЈЕ ЈЕ ВАШЕ УОБИЧАЈЕНО РАДНО МЈЕСТО ОБАВЉАЊА ПОСЛА?</b> У кући..... У предузећу, установи, радњи или другој организацији..... На пијаци..... На газдинству..... На уличној тезги..... У возилу..... Без одређене локације..... Остало.....	1 2 3 4 5 6 7 8	↓				
<b>19</b>	<b>КАДА СТЕ ПОЧЕЛИ ДА РАДИТЕ НА ГЛАВНОМ ПОСЛУ?</b> Мјесец..... Година.....		↓				
<b>19а</b>	<b>ДА ЛИ СТЕ ПОЧЕЛИ ДА РАДИТЕ НА ОВОМ ПОСЛУ ПОСРЕДСТВОМ ЈАВНОГ ЗАВОДА ЗА ЗАПОШЉАВАЊЕ?</b> Да..... Не.....	1 2	↓				
<b>20</b>	<b>ДА ЛИ РАДИТЕ ПУНО ИЛИ КРАЋЕ ОД ПУНОГ РАДНОГ ВРЕМЕНА?</b> Пуно..... Краће од пуног.....	1 2	→ 22 → 21				
<b>21</b>	<b>КОЈИ СУ РАЗЛОЗИ ЗАШТО РАДИТЕ КРАЋЕ ОД ПУНОГ РАДНОГ ВРЕМЕНА?</b> - Старате се о својој дјечи или одраслима..... - Школовање или оспособљавање..... - Болест/онеспособљеност за рад..... - Не можете наћи посао са пуним р. временом..... - Лични или породични разлози..... - Остали разлози.....	1 2 3 4 5 6	→ 21а → 22				
<b>21.а</b>	<b>ЗАШТО МОРАТЕ ДА СЕ СТАРАТЕ О ДЈЕЦИ ИЛИ ОДРАСЛИМА СА ПОСЕБНИМ ПОТРЕБАМА?</b> - Одговарајуће установе које се старају о дјечи нису на располагању или су прескупе..... - Одговарајуће установе које се старају о болесним, инвалидним, старијим лицима нису на располагању или су прескупе..... - Одговарајуће установе које се старају о дјечи или болесним, инвалидним, старијим лицима нису на располагању или су прескупе..... - Установе за старање не утичу на одлуку о радном времену.....	1 2 3 4	↓				
<b>22</b>	<b>КОЛИКО УОБИЧАЈЕНО ЧАСОВА РАДИТЕ СЕД МИЧНО?</b> Часова.....	01-99	↓				
<b>23</b>	<b>ДА ЛИ СТЕ У РЕФЕРЕНТНОЈ СЕД МИЦИ РАД ИЛИ УОБИЧАЈЕНИ БРОЈ РАДНИХ ЧАСОВА?</b> Да..... Не.....	1 2	→ 26 → 24				
<b>24</b>	<b>КОЛИКО СТЕ РАДИЛИ У ТОКУ РЕФЕРЕНТНЕ СЕД МИЦЕ?</b> Часова.....	00 01-99	→ 26 → 25				
<b>25</b>	<b>КОЈИ ЈЕ НАЈВАЖНИЈИ РАЗЛОГ ЗА ОДСТУПАЊЕ СТВАРНОГ БРОЈА ЧАСОВА РАДА У ТОКУ РЕФЕРЕНТНЕ СЕД МИЦЕ ОД УОБИЧАЈЕНОГ БРОЈА ЧАСОВА РАДА?</b> а) Ако је лице <b>радило више</b> од уобичајеног броја часова: - прековремени рад са накнадом..... - прековремени рад без накнаде..... - флексибилно/варирајуће радно вријеме..... - остали разлози..... б) Ако је лице <b>радило мање</b> од уобичајеног броја часова: - временске непогоде..... - смањени обим посла због тех. или ек. разлога..... - радни спор (штрајк, престанак рада)..... - школовање или оспособљавање..... - флексибилно/варирајуће радно вријеме..... - властита болест или повреда..... - породично или родитељско одсуство..... - посебна одсуства из личних или пор. разл..... - празници или годишњи одмор..... - остала плаћена одсуства..... - почео са послом или промијенио посао..... - престао да ради а није нашао нови посао..... - остали разлози.....	01 02 03 04 05 06 07 08 09 10 11 12 13 14 15 16 17	25. а 25.6 26				

Редни бр.	Питања – одговори	Шифре	Слијед питања	Редни број члана домаћинства			
				<input type="checkbox"/>	<input type="checkbox"/>	<input type="checkbox"/>	<input type="checkbox"/>
<b>25 а</b>	<b>БРОЈ ЧАСОВА ПЛАЋЕНОГ ПРЕКОВРЕМЕНОГ РАДА?</b>						
	Часова.....	01-99	→ 26	<input type="checkbox"/>	<input type="checkbox"/>	<input type="checkbox"/>	<input type="checkbox"/>
<b>25 б</b>	<b>БРОЈ ЧАСОВА НЕПЛАЋЕНОГ ПРЕКОВРЕМЕНОГ РАДА?</b>						
	Часова.....	01-99	↓	<input type="checkbox"/>	<input type="checkbox"/>	<input type="checkbox"/>	<input type="checkbox"/>
<b>26</b>	<b>ДА ЛИ ЖЕЛИТЕ ДА РАДИТЕ ВИШЕ ОД УОБИЧАЈЕНОГ БРОЈА ЧАСОВА КОЈИ РАДИТЕ?</b>						
	Да.....	1	→ 27	<input type="checkbox"/>	<input type="checkbox"/>	<input type="checkbox"/>	<input type="checkbox"/>
	Не.....	2	→ 29	<input type="checkbox"/>	<input type="checkbox"/>	<input type="checkbox"/>	<input type="checkbox"/>
<b>27</b>	<b>НА КОЈИ НАЧИН ЖЕЛИТЕ ДА РАДИТЕ ВИШЕ ОД БРОЈА ЧАСОВА КОЈИ РАДИТЕ?</b>						
	Кроз додатни посао.....	1	↓	<input type="checkbox"/>	<input type="checkbox"/>	<input type="checkbox"/>	<input type="checkbox"/>
	Кроз други посао са више часова.....	2		<input type="checkbox"/>	<input type="checkbox"/>	<input type="checkbox"/>	<input type="checkbox"/>
	Само у оквиру садашњег посла.....	3		<input type="checkbox"/>	<input type="checkbox"/>	<input type="checkbox"/>	<input type="checkbox"/>
	На било који наведени начин.....	4		<input type="checkbox"/>	<input type="checkbox"/>	<input type="checkbox"/>	<input type="checkbox"/>
<b>28</b>	<b>КОЛИКО ЧАСОВА УКУПНО ЖЕЛИТЕ ДА РАДИТЕ?</b>						
	Часова.....	01-99	↓	<input type="checkbox"/>	<input type="checkbox"/>	<input type="checkbox"/>	<input type="checkbox"/>

референтни период за питања 29 - 34 је последњи мјесец рада (последње четири седмице)

<b>29</b>	<b>ДА ЛИ СТЕ У ПРОТЕКЛЕ ЧЕТИРИ СЕД МИЦЕ РАДИЛИ У СМЈЕНАМА?</b>						
	Да.....	1	↓	<input type="checkbox"/>	<input type="checkbox"/>	<input type="checkbox"/>	<input type="checkbox"/>
	Не.....	2		<input type="checkbox"/>	<input type="checkbox"/>	<input type="checkbox"/>	<input type="checkbox"/>
<b>30</b>	<b>КОЛИКО ЧЕСТО СТЕ У ПРОТЕКЛЕ ЧЕТИРИ СЕД МИЦЕ РАДИЛИ ПОСЛИЈЕ ПОД НЕ?</b>						
	Уобичајено.....	1	↓	<input type="checkbox"/>	<input type="checkbox"/>	<input type="checkbox"/>	<input type="checkbox"/>
	Понекад.....	2		<input type="checkbox"/>	<input type="checkbox"/>	<input type="checkbox"/>	<input type="checkbox"/>
	Никад.....	3		<input type="checkbox"/>	<input type="checkbox"/>	<input type="checkbox"/>	<input type="checkbox"/>
<b>31</b>	<b>КОЛИКО ЧЕСТО СТЕ У ПРОТЕКЛЕ ЧЕТИРИ СЕД МИЦЕ РАДИЛИ НОЋУ?</b>						
	Уобичајено.....	1	↓	<input type="checkbox"/>	<input type="checkbox"/>	<input type="checkbox"/>	<input type="checkbox"/>
	Понекад.....	2		<input type="checkbox"/>	<input type="checkbox"/>	<input type="checkbox"/>	<input type="checkbox"/>
	Никад.....	3		<input type="checkbox"/>	<input type="checkbox"/>	<input type="checkbox"/>	<input type="checkbox"/>
<b>32</b>	<b>КОЛИКО ЧЕСТО СТЕ У ПРОТЕКЛЕ ЧЕТИРИ СЕД МИЦЕ РАДИЛИ СУБОТОМ?</b>						
	Уобичајено.....	1	↓	<input type="checkbox"/>	<input type="checkbox"/>	<input type="checkbox"/>	<input type="checkbox"/>
	Понекад.....	2		<input type="checkbox"/>	<input type="checkbox"/>	<input type="checkbox"/>	<input type="checkbox"/>
	Никад.....	3		<input type="checkbox"/>	<input type="checkbox"/>	<input type="checkbox"/>	<input type="checkbox"/>
<b>33</b>	<b>КОЛИКО ЧЕСТО СТЕ У ПРОТЕКЛЕ ЧЕТИРИ СЕД МИЦЕ РАДИЛИ НЕД ЈЕЉОМ?</b>						
	Уобичајено.....	1	↓	<input type="checkbox"/>	<input type="checkbox"/>	<input type="checkbox"/>	<input type="checkbox"/>
	Понекад.....	2		<input type="checkbox"/>	<input type="checkbox"/>	<input type="checkbox"/>	<input type="checkbox"/>
	Никад.....	3		<input type="checkbox"/>	<input type="checkbox"/>	<input type="checkbox"/>	<input type="checkbox"/>
<b>34</b>	<b>КОЛИКО ЧЕСТО СТЕ У ПРОТЕКЛЕ ЧЕТИРИ СЕД МИЦЕ РАДИЛИ КОД КУЋЕ?</b>						
	Уобичајено.....	1	↓	<input type="checkbox"/>	<input type="checkbox"/>	<input type="checkbox"/>	<input type="checkbox"/>
	Понекад.....	2		<input type="checkbox"/>	<input type="checkbox"/>	<input type="checkbox"/>	<input type="checkbox"/>
	Никад.....	3		<input type="checkbox"/>	<input type="checkbox"/>	<input type="checkbox"/>	<input type="checkbox"/>

Редни бр.	Питања – одговори	Шифре	Слијед питања	Редни број члана домаћинства			
				1	2	3	4
<b>В. ДРУГИ - ДОДАТНИ ПОСАО</b>							
35	<b>ДА ЛИ СТЕ У РЕФЕРЕНТНОЈ СЕД МИЦИ ПОРЕД ГЛАВНОГ ПОСЛА ИМАЛИ И НЕКИ ДРУГИ ПОСАО ЗА КОЈИ СТЕ ДОБИЛИ ПЛАТУ ИЛИ НАКНАДУ (БИЛО У НОВЦУ ИЛИ НАТУРИ)?</b>						
	Да.....	1	→ 36				
	Не.....	2	→ 40				
36	<b>ДА ЛИ ТАЈ ПОСАО ОБАВЉАТЕ?</b>						
	Уобичајено.....	1	↓				
	Сезонски.....	2					
	Повремено.....	3					
37	Редни бр. члана	<b>КОЈА ЈЕ ПРЕТЕЖНА ДЈЕЛАТНОСТ ОРГАНИЗАЦИОНЕ ЈЕДИНИЦЕ ЗА КОЈУ ОБАВЉАТЕ ДРУГИ ПОСАО? (дати прецизан опис производа/услуга)</b>					
	1						
	2						
	3						
	4						
	5						
	КД 2010 Шифрирање врши статистика		↓				
38	<b>КОЈИ ЈЕ ВАШ ПОЛОЖАЈ У ЗАПОСЛЕНОСТИ НА ДРУГОМ ПОСЛУ?</b>						
	Власник/сувласник са запосленим - послодавац.....	1	↓				
	Пољопривредник на власт. газдинству са запосленим.....	2					
	Неплаћени помажући члан домаћинства.....	3					
	Власник/сувласник без запослених - самозапосленик.....	4					
	Пољопривредник на власт. газдинству без запослених.....	5					
	Радите за страну организацију.....	6	↓				
	Радите код послодавца.....						
} запосленик		7					
39	<b>КОЛИКО СТЕ У ТОКУ РЕФЕРЕНТНЕ СЕД МИЦЕ РАДИЛИ НА ДРУГОМ ПОСЛУ?</b>						
	Часова.....	01-99	↓				
40	<b>ДА ЛИ ТРАЖИТЕ ПОСАО ИАКО СТЕ ЗАПОСЛЕНИ?</b>						
	Да.....	1	→ 41				
	Не.....	2	→ 71				
41	<b>КОЈИ СУ РАЗЛОЗИ ТРАЖЕЊА ПОСЛА?</b>						
	Садашњи посао је несигуран.....	51	↓				
	Садашњи посао је привремен/ускоро се завршава.....						
	Желите посао на коме бисте радили више часова него сада.....						
	Желите посао на коме бисте радили мање часова него сада.....						
	Желите додатни посао поред постојећег.....						
	Желите посао са бољим условима (плата, и сл.).....						
Други разлози.....							

Редни бр.	Питања – одговори	Шифре	Слијед питања	Редни број члана домаћинства			
				□	□	□	□
<b>Г. ПРЕТХОДНО РАДНО ИСКУСТВО</b>							
<b>42</b>	<b>ДА ЛИ СТЕ ИКАДА РАДИЛИ ЗА ПЛАТУ ИЛИ НАКНАДУ</b> (БИЛО У НОВЦУ ИЛИ НАТУРИ)?						
	Да.....	1	→ 43	□	□	□	□
	Не.....	2	→ 48	□	□	□	□
<b>43</b>	<b>КАДА СТЕ ПРЕСТАЛИ ДА ОБАВЉАТЕ ПОСЉЕДЊИ ПЛАЋЕНИ ПОСАО?</b>						
	Мјесец.....		↓	□	□	□	□
	Година.....			□	□	□	□
<b>44</b>	<b>КОЈИ ЈЕ НАЈВАЖНИЈИ РАЗЛОГ ЗА НАПУШТАЊЕ ПОСЉЕДЊЕГ ПОСЛА?</b>						
	Отпуштени сте из разних разлога.....	01	↓	□	□	□	□
	Запослење је било сезонског или привременог трајања.....	02		□	□	□	□
	Предузеће је престало са радом.....	03		□	□	□	□
	Брига о дјечи и лицима са посебним потребама.....	04		□	□	□	□
	Лични и породични разлози.....	05		□	□	□	□
	Образовање или усавршавање.....	06		□	□	□	□
	Служење војног рока у другој земљи.....	07		□	□	□	□
	Болест или неспособност.....	08		□	□	□	□
	Пријевремена пензија.....	09		□	□	□	□
	Старосна/Редовна пензија.....	10		□	□	□	□
	Други разлози.....	11		□	□	□	□
<b>45</b>	<b>КОЈА ЈЕ БИЛА ПРЕТЕЖНА ДЈЕЛАТНОСТ ОРГАНИЗАЦИОНЕ ЈЕДИНИЦЕ У КОЈОЈ СТЕ ОБАВЉАЛИ РАДНУ АКТИВНОСТ?</b> (дат и прецизан опис производа /услуга)						
	Редни бр. члана						
	□			□	□	□	□
	□			□	□	□	□
	□			□	□	□	□
	□			□	□	□	□
	□			□	□	□	□
	КД 2010 Шифрирање врши статистика		↓	□	□	□	□
<b>46</b>	<b>КОЈЕ ЈЕ БИЛО ВАШЕ ЗАНИМАЊЕ НА ПОСЉЕДЊЕМ ПОСЛУ?</b> (описати посао који обављате)						
	Редни бр. члана						
	□			□	□	□	□
	□			□	□	□	□
	□			□	□	□	□
	□			□	□	□	□
	□			□	□	□	□
	КЗ Шифрирање врши статистика		↓	□	□	□	□
<b>47</b>	<b>КОЈИ ЈЕ БИО ВАШ ПОЛОЖАЈ У ЗАПОСЛЕНОСТИ НА ПОСЉЕДЊЕМ ПОСЛУ?</b>						
	Власник/сувласник са запосленим - послодавац.....	1	↓	□	□	□	□
	Пољопривредник на власт. газдинству са запосленим..	2		□	□	□	□
	Неплаћени помажући члан домаћинства.....	3		□	□	□	□
	Власник/сувласник без запослених - самозапосленик....	4		□	□	□	□
	Пољопривредник на власт. газдинству без запослених..	5		□	□	□	□
	Радили сте за страну организацију.....	6		□	□	□	□
	Радили сте код послодавца.....	7		□	□	□	□

Редни бр.	Питања – одговори	Шифре	Слјед питања	Редни број члана домаћинства				
<b>Д. ТРАЖЕЊЕ ПОСЛА</b>								
48	<b>ДА ЛИ СТЕ ТРАЖИЛИ ПОСАО ТОКОМ ПОСЛЕДЊЕ ЧЕТИРИ СЕД МИЦЕ?</b>							
	Да.....	1 → 51						
	Не.....	2 → 49						
49	<b>КОЈИ ЈЕ ГЛАВНИ РАЗЛОГ ЗАШТО НИСТЕ ТРАЖИЛИ ПОСАО У ПОСЛЕДЊЕ ЧЕТИРИ СЕД МИЦЕ?</b>							
	- Нашли сте посао на којем ћете почети да радите у року не дужем од 3 мјесеца	01	} 68					
	- Нашли сте посао на којем ћете почети да радите за више од 3 мјесеца .....	02						
	- Брига о дјечи, лицима са посебним потребама, старима и слично.....	03 → 49a						
	- Очекујете да се вратите на стари посао .....	04	} 50					
	- Увјерени сте да не можете наћи посао .....	05						
	- Лични или породични разлози .....	06						
	- Школовање или усавршавање .....	07						
	- Пензионисање .....	08						
	- Болест или неспособност за рад .....	09						
	- Остали разлози .....	10						
49.a	<b>ЗАШТО МОРАТЕ ДА СЕ СТАРАТЕ О ДЈЕЦИ ИЛИ ОДРАСЛИМА СА ПОСЕБНИМ ПОТРЕБАМА?</b>							
	- Одговарајуће установе које се старају о дјечи нису на располагању или су прескупе .....	1	↓					
	- Одговарајуће установе које се старају о болесним, инвалидним, старијим лицима нису на располагању или су прескупе .....	2						
	- Одговарајуће установе које се старају о дјечи или болесним, инвалидним, старијим лицима нису на располагању или су прескупе .....	3						
	- Установе за старање не утичу на одлуку о радном времену .....	4						
50	<b>ЖЕЛИТЕ ЛИ ДА РАДИТЕ ИАКО НЕ ТРАЖИТЕ ПОСАО?</b>							
	Да.....	1 → 69						
	Не.....	2 → 71						
51	<b>КОЈУ ВРСТУ ПОСЛА СТЕ ТРАЖИЛИ?</b>							
	Самозапосленик.....	1	↓					
	Запосленик само у пуном радном времену.....	2						
	Запосленик само у непуном радном времену.....	3						
	Запосленик у пуном р.в. али прихватате непуно радно вријеме.....	4						
	Запосленик у непуном р.в. али прихватате и пуно радно вријеме.....	5						
	Било који посао.....	6						
52	<b>ДА ЛИ СТЕ ОДБИЛИ БИЛО КАКАВ ПОНУЂЕНИ ПОСАО У ПОСЛЕДЊЕ ЧЕТИРИ СЕД МИЦЕ?</b>							
	Да.....	1 → 53						
	Не.....	2 → 54						
53	<b>КОЈИ ЈЕ РАЗЛОГ ОДБИЈАЊА ПОНУЂЕНОГ ПОСЛА?</b>							
	Мјесто рада.....	1	↓					
	Неодговарајући часови рада.....	2						
	Немогућност напредовања у каријери.....	3						
	Понуђени посао није одговарао квалификацији.....	4						
	Неодговарајућа зарада.....	5						
	Други разлози.....	6						
54	<b>КОЛИКО ДУГО ТРАЖИТЕ ПОСАО? (уписати број мјесеци)</b>							
	Мјесеци.....		↓					

Редни бр.	Питања – одговори	Шифре	Слијед питања	Редни број члана домаћинства			
<b>Ђ. МЕТОДЕ ТРАЖЕЊА ПОСЛА У ПРЕТХОДНЕ ЧЕТИРИ СЕДМИЦЕ</b>							
55	<b>КОНТАКТИРАЛИ СТЕ ЗАВОД ЗА ЗАПОШЉАВАЊЕ?</b>						
	Да.....	1	↓				
	Не.....	2					
56	<b>КОНТАКТИРАЛИ СТЕ ПРИВАТНУ АГЕНЦИЈУ ЗА ЗАПОШЉАВАЊЕ?</b>						
	Да.....	1	↓				
	Не.....	2					
57	<b>КОНТАКТИРАЛИ СТЕ ДИРЕКТНО ПОСЛОДАВЦА?</b>						
	Да.....	1	↓				
	Не.....	2					
58	<b>РАСПИТИВАЛИ СТЕ СЕ ЗА ПОСАО КОД ПРИЈАТЕЉА, РОЂАКА, ИТД...?</b>						
	Да.....	1	↓				
	Не.....	2					
59	<b>ДА ЛИ СТЕ ЧИТАЛИ, ПРЕГЛЕДАЛИ НОВИНСКЕ ОГЛАСЕ, ИНТЕРНЕТ И СЛ.?</b>						
	Да.....	1	↓				
	Не.....	2					
60	<b>ДА ЛИ СТЕ СЕ ЈАВЉАЛИ ИЛИ ДАВАЛИ НОВИНСКЕ ОГЛАСЕ, ИНТЕРНЕТ И СЛ.?</b>						
	Да.....	1	↓				
	Не.....	2					
61	<b>ДА ЛИ СТЕ ПОЛАГАЛИ ИСПИТ ИЛИ ТЕСТ ЗА ПРИЈЕМ НА ПОСАО?</b>						
	Да.....	1	↓				
	Не.....	2					
62	<b>ДА ЛИ СТЕ ТРАЖИЛИ ЗЕМЉИШТЕ, ОПРЕМУ, ПРОСТОРИЈЕ И СЛ. ЗА ЗАПОЧИЊАЊЕ СОПСТВЕНОГ ПОСЛА?</b>						
	Да.....	1	↓				
	Не.....	2					
63	<b>ДА ЛИ СТЕ ТРАЖИЛИ ДОЗВОЛУ, ФИНАНСИЈСКА СРЕДСТВА И СЛ. ЗА ЗАПОЧИЊАЊЕ СОПСТВЕНОГ ПОСЛА?</b>						
	Да.....	1	↓				
	Не.....	2					
64	<b>ЧЕКАТЕ ЛИ РЕЗУЛТАТЕ КОНКУРСА - ОГЛАСА?</b>						
	Да.....	1	↓				
	Не.....	2					
65	<b>ЧЕКАТЕ ЛИ РЕЗУЛТАТЕ КОНКУРСА - ОГЛАСА ЈАВНОГ СЕКТОРА?</b>						
	Да.....	1	↓				
	Не.....	2					
66	<b>ЧЕКАТЕ ЛИ ПОЗИВ ЗАВОДА ЗА ЗАПОШЉАВАЊЕ?</b>						
	Да.....	1	↓				
	Не.....	2					
67	<b>ДА ЛИ СТЕ КОРИСТИЛИ НЕКЕ ДРУГЕ МЕТОДЕ У ТРАЖЕЊУ ПОСЛА?</b>						
	Да.....	1	↓				
	Не.....	2					

Редни бр.	Питања – одговори	Шифре	Слјед питања	Редни број члана домаћинства						
				<input type="checkbox"/>	<input type="checkbox"/>	<input type="checkbox"/>	<input type="checkbox"/>	<input type="checkbox"/>		
<b>68</b>	<b>КОЈИ ЈЕ БИО ВАШ СТАТУС НЕПОСРЕДНО ПРИЈЕ ПОЧЕТКА ТРЕНУТНОГ ТРАЖЕЊА ПОСЛА?</b>									
	Радили сте.....	1	↓	<input type="checkbox"/>	<input type="checkbox"/>	<input type="checkbox"/>	<input type="checkbox"/>	<input type="checkbox"/>	<input type="checkbox"/>	<input type="checkbox"/>
	Били сте ученик/студент.....	2		<input type="checkbox"/>	<input type="checkbox"/>	<input type="checkbox"/>	<input type="checkbox"/>	<input type="checkbox"/>	<input type="checkbox"/>	<input type="checkbox"/>
	Служење војног рока.....	3		<input type="checkbox"/>	<input type="checkbox"/>	<input type="checkbox"/>	<input type="checkbox"/>	<input type="checkbox"/>	<input type="checkbox"/>	<input type="checkbox"/>
	Имали сте кућне обавезе/домаћица.....	4		<input type="checkbox"/>	<input type="checkbox"/>	<input type="checkbox"/>	<input type="checkbox"/>	<input type="checkbox"/>	<input type="checkbox"/>	<input type="checkbox"/>
	Друго (нпр. пензионисан итд.).....	5		<input type="checkbox"/>	<input type="checkbox"/>	<input type="checkbox"/>	<input type="checkbox"/>	<input type="checkbox"/>	<input type="checkbox"/>	<input type="checkbox"/>
<b>69</b>	<b>АКО БИ ВАМ ПОСАО БИО ПОНУЂЕН САДА, ДА ЛИ БИСТЕ МОГЛИ ДА ПОЧНЕТЕ ДА РАДИТЕ У НАРЕДНЕ ДВИЈЕ СЕДМИЦЕ?</b>									
	Да.....	1	→ 71	<input type="checkbox"/>	<input type="checkbox"/>	<input type="checkbox"/>	<input type="checkbox"/>	<input type="checkbox"/>	<input type="checkbox"/>	<input type="checkbox"/>
	Не.....	2	→ 70	<input type="checkbox"/>	<input type="checkbox"/>	<input type="checkbox"/>	<input type="checkbox"/>	<input type="checkbox"/>	<input type="checkbox"/>	<input type="checkbox"/>
<b>70</b>	<b>ЗАШТО НЕ БИСТЕ МОГЛИ ДА ПОЧНЕТЕ ДА РАДИТЕ?</b>									
	Породични, лични разлози.....	1	↓	<input type="checkbox"/>	<input type="checkbox"/>	<input type="checkbox"/>	<input type="checkbox"/>	<input type="checkbox"/>	<input type="checkbox"/>	<input type="checkbox"/>
	Служење војног рока у другој земљи.....	2		<input type="checkbox"/>	<input type="checkbox"/>	<input type="checkbox"/>	<input type="checkbox"/>	<input type="checkbox"/>	<input type="checkbox"/>	<input type="checkbox"/>
	Здравствени разлози.....	3		<input type="checkbox"/>	<input type="checkbox"/>	<input type="checkbox"/>	<input type="checkbox"/>	<input type="checkbox"/>	<input type="checkbox"/>	<input type="checkbox"/>
	Школовање или обука.....	4		<input type="checkbox"/>	<input type="checkbox"/>	<input type="checkbox"/>	<input type="checkbox"/>	<input type="checkbox"/>	<input type="checkbox"/>	<input type="checkbox"/>
	Обавезе на садашњем послу.....	5		<input type="checkbox"/>	<input type="checkbox"/>	<input type="checkbox"/>	<input type="checkbox"/>	<input type="checkbox"/>	<input type="checkbox"/>	<input type="checkbox"/>
	Други разлози.....	6		<input type="checkbox"/>	<input type="checkbox"/>	<input type="checkbox"/>	<input type="checkbox"/>	<input type="checkbox"/>	<input type="checkbox"/>	<input type="checkbox"/>
<b>71</b>	<b>ДА ЛИ СТЕ ПРИЈАВЉЕНИ ЗАВОДУ ЗА ЗАПОШЉАВАЊЕ?</b>									
	Да.....	1	→ 72	<input type="checkbox"/>	<input type="checkbox"/>	<input type="checkbox"/>	<input type="checkbox"/>	<input type="checkbox"/>	<input type="checkbox"/>	<input type="checkbox"/>
	Не.....	2	→ 74	<input type="checkbox"/>	<input type="checkbox"/>	<input type="checkbox"/>	<input type="checkbox"/>	<input type="checkbox"/>	<input type="checkbox"/>	<input type="checkbox"/>
<b>72</b>	<b>ДА ЛИ У ЗАВОДУ ОСТВАРУЈЕТЕ ПРАВО НА НОВЧАНУ НАКНАДУ ИЛИ ДРУГИ ВИД ПОМОЋИ?</b>									
	Да.....	1	↓	<input type="checkbox"/>	<input type="checkbox"/>	<input type="checkbox"/>	<input type="checkbox"/>	<input type="checkbox"/>	<input type="checkbox"/>	<input type="checkbox"/>
	Не.....	2		<input type="checkbox"/>	<input type="checkbox"/>	<input type="checkbox"/>	<input type="checkbox"/>	<input type="checkbox"/>	<input type="checkbox"/>	<input type="checkbox"/>
<b>73</b>	<b>ДА ЛИ У ЗАВОДУ ОСТВАРУЈЕТЕ ПРАВО НА ЗДРАВСТВЕНО ОСИГУРАЊЕ?</b>									
	Да.....	1	↓	<input type="checkbox"/>	<input type="checkbox"/>	<input type="checkbox"/>	<input type="checkbox"/>	<input type="checkbox"/>	<input type="checkbox"/>	<input type="checkbox"/>
	Не.....	2		<input type="checkbox"/>	<input type="checkbox"/>	<input type="checkbox"/>	<input type="checkbox"/>	<input type="checkbox"/>	<input type="checkbox"/>	<input type="checkbox"/>
<b>74</b>	<b>КОЈИ ОД НАВЕДЕНИХ СТАТУСА НАЈБОЉЕ ОПИСУЈЕ ВАШ ТРЕНУТНИ ПОЛОЖАЈ ПРЕМА АКТИВНОСТИ?</b>									
	Запослен.....	1	↓	<input type="checkbox"/>	<input type="checkbox"/>	<input type="checkbox"/>	<input type="checkbox"/>	<input type="checkbox"/>	<input type="checkbox"/>	<input type="checkbox"/>
	Незапослен.....	2		<input type="checkbox"/>	<input type="checkbox"/>	<input type="checkbox"/>	<input type="checkbox"/>	<input type="checkbox"/>	<input type="checkbox"/>	<input type="checkbox"/>
	Ученик/ студент.....	3		<input type="checkbox"/>	<input type="checkbox"/>	<input type="checkbox"/>	<input type="checkbox"/>	<input type="checkbox"/>	<input type="checkbox"/>	<input type="checkbox"/>
	Свакодневни послови у кући (домаћица).....	4		<input type="checkbox"/>	<input type="checkbox"/>	<input type="checkbox"/>	<input type="checkbox"/>	<input type="checkbox"/>	<input type="checkbox"/>	<input type="checkbox"/>
	Пензионер.....	5		<input type="checkbox"/>	<input type="checkbox"/>	<input type="checkbox"/>	<input type="checkbox"/>	<input type="checkbox"/>	<input type="checkbox"/>	<input type="checkbox"/>
	Служење војног рока у другој земљи.....	6		<input type="checkbox"/>	<input type="checkbox"/>	<input type="checkbox"/>	<input type="checkbox"/>	<input type="checkbox"/>	<input type="checkbox"/>	<input type="checkbox"/>
	Неспособан за рад.....	7		<input type="checkbox"/>	<input type="checkbox"/>	<input type="checkbox"/>	<input type="checkbox"/>	<input type="checkbox"/>	<input type="checkbox"/>	<input type="checkbox"/>
	Остала неактивна лица.....	8		<input type="checkbox"/>	<input type="checkbox"/>	<input type="checkbox"/>	<input type="checkbox"/>	<input type="checkbox"/>	<input type="checkbox"/>	<input type="checkbox"/>

Редни бр.	Питања – одговори	Шифре	Слијед питања	Редни број члана домаћинства				
				1	2	3	4	5
<b>Е. ОБРАЗОВАЊЕ</b>								
Питања од 75-81 односи се на период од претходне четири седмице								
<b>75</b>	<b>ДА ЛИ СТЕ У ТОКУ ЧЕТИРИ ПРЕТХОДНЕ СЕДМИЦЕ ПОХАЂАЛИ ШКОЛУ?</b>							
	Да.....	1	} 76					
	Био сам на распусту.....	2						
	Не.....	3		→ 78				
<b>76</b>	<b>КОЈУ СТЕ ШКОЛУ ПОХАЂАЛИ?</b>							
	Основна школа.....	1	} 78					
	Средње школе.....	2						
	Средње стручне школе.....	3	} 77					
	Више образовање.....	4						
	Високо образовање.....	5						
	Постдипломски студиј.....	6						
	Докторат.....	7						
<b>77</b>	<b>ОБЛАСТ ИЗ КОЈЕ СТЕ ПОХАЂАЛИ ШКОЛУ?</b>							
	- Општи програм образовања .....	01	↓					
	- Педагошке науке .....	02						
	- Умјетничке, хуманистичке науке и књижевност..	03						
	- Друштвене науке, економија и право .....	04						
	- Страни језици .....	05						
	- Биолошке науке и екологија .....	06						
	- Природне науке (физика, хемија и географију)..	07						
	- Математика и статистика .....	08						
	- Информатичке и рачунарске науке .....	09						
	- Примјена рачунара .....	10						
	- Техничке и грађевинске науке .....	11						
	- Пољопривредне и ветеринарске науке .....	12						
	- Здравство и социјална заштита .....	13						
	- Услуге (личне, превозне и сл.).....	14						
	- Непознато .....	15						
<b>78</b>	<b>ДА ЛИ СТЕ У ТОКУ ЧЕТИРИ ПРЕТХОДНЕ СЕДМИЦЕ ПОХАЂАЛИ КУРС ИЛИ ОБУКУ БИЛО КОЈЕ ВРСТЕ?</b>							
	Да.....	1	→ 79					
	Не.....	2	→ 82					
<b>79</b>	<b>КОЈА ЈЕ СВРХА ПОХАЂАЊА НАВЕДЕНИХ КУРСЕВА ИЛИ ОБУКЕ?</b>							
	Претежно због потреба посла.....	1	↓					
	Претежно из других личних разлога.....	2						
<b>80</b>	<b>БРОЈ ЧАСОВА ПРОВЕДЕНИХ НА КУРСЕВИМА ИЛИ ОБУКАМА?</b>							
	Часова.....		↓					
<b>80.а</b>	<b>ОБЛАСТ ИЗ КОЈЕ СТЕ ПОХАЂАЛИ КУРС ИЛИ ОБУКУ?</b>							
	- Општи програм образовања .....	01	↓					
	- Педагошке науке .....	02						
	- Умјетничке, хуманистичке науке и књижевност..	03						
	- Друштвене науке, економија и право .....	04						
	- Страни језици .....	05						
	- Биолошке науке и екологија .....	06						
	- Природне науке (физика, хемија и географија)	07						
	- Математика и статистика .....	08						
	- Информатичке и рачунарске науке .....	09						
	- Примјена рачунара .....	10						
	- Техничке и грађевинске науке .....	11						
	- Пољопривредне и ветеринарске науке .....	12						
	- Здравство и социјална заштита .....	13						
	- Услуге (личне, превозне и сл.).....	14						
	- Непознато .....	15						
<b>81</b>	<b>ДА ЛИ СУ ТИ КУРСЕВИ ИЛИ ОБУКЕ БИЛИ У ОКВИРУ ПЛАЋЕНИХ ЧАСОВА РАДА?</b>							
	Само током плаћених часова рада.....	1	↓					
	Претежно током плаћених часова рада.....	2						
	Претежно изван плаћених часова рада.....	3						
	Само изван плаћених часова рада.....	4						
	Нисам био/ла запослен/а у то вријеме.....	5						



Редни бр.	Питања – одговори	Шифре	Слијед питања	Редни број члана домаћинства			
				1	2	3	4
<b>Ж. СИТУАЦИЈА ГОДИНУ ДАНА ПРИЈЕ АНКЕТЕ</b>							
<b>82</b>	<b>КАКАВ ЈЕ БИО ВАШ СТАТУС У АКТИВНОСТИ ГОДИНУ ДАНА ПРИЈЕ ПРОВОЂЕЊА АНКЕТЕ?</b> (у односу на референтну седмицу)						
	Запослен.....	1	83				
	Незапослен.....	2					
	Ученик/ студент.....	3					
	Свакодневни послови у кући (домаћица).....	4					
	Пензионер.....	5	85				
	Служење војног рока у другој земљи.....	6					
	Неспособан за рад.....	7					
	Остала неактивна лица.....	8					
<b>83</b>	<b>КОЈА ЈЕ БИЛА ПРЕТЕЖНА ДЈЕЛАТНОСТ ОРГАНИЗАЦИОНЕ ЈЕДИНИЦЕ У КОЈОЈ СТЕ ОБАВЉАЛИ РАДНУ АКТИВНОСТ? (навести и прецизан опис производа /услуге)</b>	Редни бр. члана					
	КД 2010 Шифрирање врши статистика						
<b>84</b>	<b>КОЈИ ЈЕ БИО ВАШ ПОЛОЖАЈ У ЗАПОСЛЕНОСТИ?</b>						
	Власник/сувласник са запосленим - послодавац.....	1					
	Пољопривредник на власт. газдинству са запосленим..	2					
	Неплаћени помажући члан домаћинства.....	3					
	Власник/сувласник без запослених - самозапосленик....	4					
	Пољопривредник на власт. газдинству без запослених.	5					
	Радили сте за страну организацију.....	6					
	Радили сте код послодавца.....	7					
	} запосленик						

редни бр.	Питања – одговори	Шифре	Слјед питања	Редни број члана домаћинства			
<b>3. ДОХОДАК</b>							
<b>85</b>	<b>ИЗ КОЈЕГ ИЗВОРА СРЕД СТАВА - ПРИХОДА СЕ ПРЕТЕЖНО ИЗДРЖАВАТЕ?</b>						
	- Плата.....	1	85.a				
	- Старосна/редовна/пријевремена пензија.....	2					
	- Породична пензија.....	3					
	- Инвалидска пензија.....	4					
	- Приход од пољопривредних дјелатности.....	5	89				
	- Приход од имовине и других дјелатности.....	6					
	- Приходи од других чланова домаћинства.....	7					
	- Приходи од лица која нису чланови домаћинства.....	8					
	- Остале помоћи и накнаде.....	9					
<b>85.a</b>	<b>МОЖЕТЕ ЛИ РЕЋИ ИЗНОС НЕТО МЈЕСЕЧНЕ ПЛАТЕ НА ГЛАВНОМ ПОСЛУ? (подаци се односе на посљедњи мјесец)</b>						
	Да.....	1	85.б				
	Не.....	2	86				
<b>85.б</b>	<b>КОЛИКА ЈЕ УКУПНА НЕТО МЈЕСЕЧНА ПЛАТА НА ГЛАВНОМ ПОСЛУ? (подаци се односе на посљедњи мјесец)</b>						
	Износ..... КМ		87				
<b>86</b>	<b>КОЛИКА ЈЕ УКУПНА НЕТО МЈЕСЕЧНА ПЛАТА НА ГЛАВНОМ ПОСЛУ? (подаци се односе на посљедњи мјесец)</b>						
	- До 200 КМ.....	1					
	- 200 - 300 КМ.....	2					
	- 301 - 400 КМ.....	3					
	- 401 - 500 КМ.....	4					
	- 501 - 700 КМ.....	5	↓				
	- 701 - 900 КМ.....	6					
	- 901 - 1.500 КМ.....	7					
	- 1.501 - 2.500 КМ.....	8					
	- 2.501 КМ и више.....	9					
<b>87</b>	<b>КОЛИКА СУ ОСТАЛА ВАША МЈЕСЕЧНА ПРИМАЊА НА ГЛАВНОМ ПОСЛУ? (топли оброк, превоз, итд.)</b>						
	- Нема.....	1					
	- Мање од 100 КМ.....	2					
	- 101 - 150 КМ.....	3					
	- 151 - 200 КМ.....	4	↓				
	- 201 - 250 КМ.....	5					
	- 251 - 300 КМ.....	6					
	- 301 КМ и више.....	7					
<b>88</b>	<b>КОЛИКИ ЈЕ УКУПНИ ГОДИШЊИ ИЗНОС ДОДАТНИХ ПРИМАЊА НА ГЛАВНОМ ПОСЛУ? (регрес и сва остала примања која се не односе на редовна мјесечна примања)</b>						
	- Нема.....	1					
	- Мање од 100 КМ.....	2	↓				
	- 101 - 200 КМ.....	3					
	- 201 - 300 КМ.....	4					
	- 301 - 500 КМ.....	5					
	- 501 - 700 КМ.....	6					
	- 701 - 1000 КМ.....	7					
	- 1001 КМ и више.....	8					
<b>- одговара носиоц домаћинства или најпућенија особа-</b>							
<b>89</b>	<b>КОЛИКИ ЈЕ УКУПНИ НЕТО ГОДИШЊИ ПРИХОД ВАШЕГ ДОМАЋИНСТВА? (који остварују сви чланови домаћинства)</b>						
	- Без прихода.....	01	↓				
	- До 1000 КМ.....	02					
	- 1001 - 2000 КМ.....	03					
	- 2001 - 3000 КМ.....	04					
	- 3001 - 4000 КМ.....	05					
	- 4001 - 5000 КМ.....	06					
	- 5001 - 7000 КМ.....	07					
	- 7001 - 10000 КМ.....	08					
	- 10001 - 15000 КМ.....	09					
	- 15001 - 20000 КМ.....	10					
	- 20001 - 30000 КМ.....	11					
	- 30001 КМ и више.....	12					

редни бр.	Питања- одговори:	Шифре	Слијед питања	Редни број члана домаћинства				
				<input type="checkbox"/>	<input type="checkbox"/>	<input type="checkbox"/>	<input type="checkbox"/>	<input type="checkbox"/>
<b>Ј. АД-НОС МОДУЛ АНКЕТЕ О РАДНОЈ СНАЗИ 2012 ПРЕЛАЗАК ИЗ РАДНОГ ОДНОСА У ПЕНЗИЈУ</b>								
<b>Одговарају сва лица старости 50-69 (рођена од 16.04.1943 до 16.04.1962)</b>								
<b>90</b>	<b>ДА ЛИ ПРИМАТЕ ПЕНЗИЈУ?</b>							
	- Да .....	1	→ 91	<input type="checkbox"/>	<input type="checkbox"/>	<input type="checkbox"/>	<input type="checkbox"/>	<input type="checkbox"/>
	- Не .....	2	→ 101	<input type="checkbox"/>	<input type="checkbox"/>	<input type="checkbox"/>	<input type="checkbox"/>	<input type="checkbox"/>
<b>91</b>	<b>КОЈУ ВРСТУ ПЕНЗИЈЕ ПРИМАТЕ?</b>							
	Старосна пензија .....	1	↓	<input type="checkbox"/>	<input type="checkbox"/>	<input type="checkbox"/>	<input type="checkbox"/>	<input type="checkbox"/>
	Пензионисање због незапослености (докуп стажа).....	2		<input type="checkbox"/>	<input type="checkbox"/>	<input type="checkbox"/>	<input type="checkbox"/>	<input type="checkbox"/>
	Пензија због смањене способности-инвалидска.....	3		<input type="checkbox"/>	<input type="checkbox"/>	<input type="checkbox"/>	<input type="checkbox"/>	<input type="checkbox"/>
	Породична пензија.....	4		<input type="checkbox"/>	<input type="checkbox"/>	<input type="checkbox"/>	<input type="checkbox"/>	<input type="checkbox"/>
	Остале .....	5		<input type="checkbox"/>	<input type="checkbox"/>	<input type="checkbox"/>	<input type="checkbox"/>	<input type="checkbox"/>
<b>92</b>	<b>ДА ЛИ СТЕ ОТИШЛИ У ПРИЈЕВРЕМЕНУ ПЕНЗИЈУ?</b>							
	- Да .....	1	↓	<input type="checkbox"/>	<input type="checkbox"/>	<input type="checkbox"/>	<input type="checkbox"/>	<input type="checkbox"/>
	- Не .....	2		<input type="checkbox"/>	<input type="checkbox"/>	<input type="checkbox"/>	<input type="checkbox"/>	<input type="checkbox"/>
<b>93</b>	<b>КОЛИКО СТЕ ИМАЛИ ГОДИНА КАДА СТЕ ПРИМИЛИ ПРВУ ПЕНЗИЈУ?</b>							
	Уписати број година.....		↓	<input type="checkbox"/>	<input type="checkbox"/>	<input type="checkbox"/>	<input type="checkbox"/>	<input type="checkbox"/>
<b>94</b>	<b>ДА ЛИ СТЕ У ТОКУ РЕФЕРЕНТНЕ СЕДМИЦЕ - ОД ПОНЕДЈЕЉКА ДО НЕДЈЕЉЕ - РАДИЛИ, ОБАВЉАЛИ АКТИВНОСТ КОЈОМ СТИЧЕТЕ СРЕДСТВА ЗА ЖИВОТ ИЛИ СТЕ БИЛИ НЕПЛАЋЕНИ ПОМАЖУЋИ ЧЛАН- (НАЈМАЊЕ ЈЕДАН ЧАС)?</b>							
	Да.....	1	} 98	<input type="checkbox"/>	<input type="checkbox"/>	<input type="checkbox"/>	<input type="checkbox"/>	<input type="checkbox"/>
	Не али имам посао на који ћу се вратити.....	2		<input type="checkbox"/>	<input type="checkbox"/>	<input type="checkbox"/>	<input type="checkbox"/>	<input type="checkbox"/>
	Не.....	3		→ 95	<input type="checkbox"/>	<input type="checkbox"/>	<input type="checkbox"/>	<input type="checkbox"/>
<b>95</b>	<b>КОЈИ ЈЕ ГЛАВНИ РАЗЛОГ ВАШЕГ ПЕНЗИОНИСАЊА?</b>							
	Повољни финансијски услови (нпр. отпремнина).....	1	↓	<input type="checkbox"/>	<input type="checkbox"/>	<input type="checkbox"/>	<input type="checkbox"/>	<input type="checkbox"/>
	Остао без посла/ немогућност проналаска новог запослења	2		<input type="checkbox"/>	<input type="checkbox"/>	<input type="checkbox"/>	<input type="checkbox"/>	<input type="checkbox"/>
	Испуњена максимална старосна граница	3		<input type="checkbox"/>	<input type="checkbox"/>	<input type="checkbox"/>	<input type="checkbox"/>	<input type="checkbox"/>
	Стекао минималне услове да оде у пензију.....	4		<input type="checkbox"/>	<input type="checkbox"/>	<input type="checkbox"/>	<input type="checkbox"/>	<input type="checkbox"/>
	Други разлози у вези са послом (бенефицирани радни стаж и сл.)	5		<input type="checkbox"/>	<input type="checkbox"/>	<input type="checkbox"/>	<input type="checkbox"/>	<input type="checkbox"/>
	Здравствени проблеми, потешкоће .	6		<input type="checkbox"/>	<input type="checkbox"/>	<input type="checkbox"/>	<input type="checkbox"/>	<input type="checkbox"/>
	Породични разлози или брига о другим лицима и сл.....	7		<input type="checkbox"/>	<input type="checkbox"/>	<input type="checkbox"/>	<input type="checkbox"/>	<input type="checkbox"/>
	Остало .....	8		<input type="checkbox"/>	<input type="checkbox"/>	<input type="checkbox"/>	<input type="checkbox"/>	<input type="checkbox"/>
<b>96</b>	<b>ДА ЛИ СТЕ ЖЕЉЕЛИ ЈОШ ДА РАДИТЕ - ОСТАНЕТЕ НА ПОСЛУ?</b>							
	- Да .....	1	↓	<input type="checkbox"/>	<input type="checkbox"/>	<input type="checkbox"/>	<input type="checkbox"/>	<input type="checkbox"/>
	- Не .....	2		<input type="checkbox"/>	<input type="checkbox"/>	<input type="checkbox"/>	<input type="checkbox"/>	
<b>97</b>	<b>ДА ЛИ СТЕ ЗБОГ ОДЛАСКА У ПЕНЗИЈУ РАДИЛИ КРАЋЕ ОД ПУНОГ РАДНОГ ВРЕМЕНА?</b>							
	- Да.....	1	крај	<input type="checkbox"/>	<input type="checkbox"/>	<input type="checkbox"/>	<input type="checkbox"/>	<input type="checkbox"/>
	- Не.....	2		<input type="checkbox"/>	<input type="checkbox"/>	<input type="checkbox"/>	<input type="checkbox"/>	<input type="checkbox"/>
<b>98</b>	<b>ДА ЛИ ЗБОГ ОДЛАСКА У ПЕНЗИЈУ РАДИТЕ КРАЋЕ ОД ПУНОГ РАДНОГ ВРЕМЕНА?</b>							
	- Да.....	1	↓	<input type="checkbox"/>	<input type="checkbox"/>	<input type="checkbox"/>	<input type="checkbox"/>	<input type="checkbox"/>
	- Не.....	2		<input type="checkbox"/>	<input type="checkbox"/>	<input type="checkbox"/>	<input type="checkbox"/>	

Питања- одговори:		Шифре	Слијед питања	Редни број члана домаћинства			
<b>Ј. АД-НОС МОДУЛ АНКЕТЕ О РАДНОЈ СНАЗИ 2012 ПРЕЛАЗАК ИЗ РАДНОГ ОДНОСА У ПЕНЗИЈУ</b>							
<b>99</b>	<b>КОЈИ ЈЕ ГЛАВНИ РАЗЛОГ ВАШЕГ ОСТАЈАЊА НА ПОСЛУ?</b>						
	Повећање износа пензије	1	↓	<input type="checkbox"/>	<input type="checkbox"/>	<input type="checkbox"/>	<input type="checkbox"/>
	Обезбјеђење додатних прихода	2		<input type="checkbox"/>	<input type="checkbox"/>	<input type="checkbox"/>	<input type="checkbox"/>
	Повећање износа пензије и обезбјеђење додатних прихода	3		<input type="checkbox"/>	<input type="checkbox"/>	<input type="checkbox"/>	<input type="checkbox"/>
	Нефинансијски разлози (нпр. уживање у послу)	4		<input type="checkbox"/>	<input type="checkbox"/>	<input type="checkbox"/>	<input type="checkbox"/>
<b>100</b>	<b>КОЛИКО ДУГО ЈОШ ПЛАНИРАТЕ ДА РАДИТЕ?</b>						
	До 12 мјесеци укључујући и 12	1	крај	<input type="checkbox"/>	<input type="checkbox"/>	<input type="checkbox"/>	<input type="checkbox"/>
	Више од 1 до 3 године укључујући и 3	2		<input type="checkbox"/>	<input type="checkbox"/>	<input type="checkbox"/>	<input type="checkbox"/>
	Више од 3 до 5 година укључујући и 5	3		<input type="checkbox"/>	<input type="checkbox"/>	<input type="checkbox"/>	<input type="checkbox"/>
	Више од 5 до 10 година укључујући и 10	4		<input type="checkbox"/>	<input type="checkbox"/>	<input type="checkbox"/>	<input type="checkbox"/>
	Више од 10 година	5		<input type="checkbox"/>	<input type="checkbox"/>	<input type="checkbox"/>	<input type="checkbox"/>
<b>101</b>	<b>КОЈУ ВРСТУ ПЕНЗИЈЕ ОЧЕКУЈЕТЕ ДА ЋЕТЕ ОСТВАРИТИ?</b>						
	Старосна.....	1	↓	<input type="checkbox"/>	<input type="checkbox"/>	<input type="checkbox"/>	<input type="checkbox"/>
	Пензионисање због незапослености (докуп стажа).....	2		<input type="checkbox"/>	<input type="checkbox"/>	<input type="checkbox"/>	<input type="checkbox"/>
	Пензија због смањене способности-инвалидска.....	3		<input type="checkbox"/>	<input type="checkbox"/>	<input type="checkbox"/>	<input type="checkbox"/>
	Породична пензија.....	4		<input type="checkbox"/>	<input type="checkbox"/>	<input type="checkbox"/>	<input type="checkbox"/>
	Остале ...	5		<input type="checkbox"/>	<input type="checkbox"/>	<input type="checkbox"/>	<input type="checkbox"/>
<b>102</b>	<b>ДА ЛИ ОЧЕКУЈЕТЕ ДА ЋЕТЕ НАСТАВИТИ ДА РАДИТЕ/ТРАЖИТЕ ПОСАО И НАКОН ПРИМЉЕНЕ ПЕНЗИЈЕ?</b>						
	Да из финансијских разлога.....	1	крај	<input type="checkbox"/>	<input type="checkbox"/>	<input type="checkbox"/>	<input type="checkbox"/>
	Да из других разлога.....	2		<input type="checkbox"/>	<input type="checkbox"/>	<input type="checkbox"/>	<input type="checkbox"/>
	Не, престаћу да радим прије добијања прве пензије.....	3		<input type="checkbox"/>	<input type="checkbox"/>	<input type="checkbox"/>	<input type="checkbox"/>
	Не, престаћу да радим после добијања прве пензије	4		<input type="checkbox"/>	<input type="checkbox"/>	<input type="checkbox"/>	<input type="checkbox"/>





## LABOUR FORCE SURVEY LFS 2012

Entity	<input type="text" value="2"/>
Regional office code	<input type="text"/>
Municipality code	<input type="text"/>
EA code	<input type="text"/>
Sequence number of household	<input type="text"/>
Total number of households in the dwelling unit	<input type="text"/>
Household identifier 1 - household from the list; 2 - new household at the given address	<input type="text"/>
Household telephone number (cell phone, fixed line)	<input type="text"/>
Address:	<input type="text"/>
	(street, number and no. of apartment)

### **DATA ON INTERVIEW**

Date of interview	<input type="text"/>	<input type="text"/>
	day	month
Interview started at	<input type="text"/>	<input type="text"/>
	hours	minutes
Interview completed at	<input type="text"/>	<input type="text"/>
	hours	minutes
Number of visits to household	<input type="text"/>	<input type="text"/>
- Interviewer	<input type="text"/>	<input type="text"/>
	Name and Surname	Interviewer's code
- Controller	<input type="text"/>	<input type="text"/>
	Name and Surname	Controller's code
- Data entry person	<input type="text"/>	<input type="text"/>
	Name and Surname	Data entry person's code

### **DATA CONFIDENTIALITY**

Data compiled in the Questionnaire are confidential and will only be used for statistical purposes, fully in line with the provisions of the Law on Statistics of Republika Srpska, ("Official Gazette of Republika Srpska", 85/03)



### LFS1a

To be filled for all household members

SEQUENCE NUMBER	Insert a sequence number of father of the household member	Insert a sequence number of mother of the household member	NATIONALITY, WHICH COUNTRY?		WHICH COUNTRY WERE YOU BORN IN?		HOW LONG HAVE YOU BEEN LIVING IN BiH?	DID YOU LIVE IN THIS MUNICIPALITY 12 MONTHS BEFORE THE SURVEY? (April 2011)	WHERE DID YOU LIVE 12 MONTHS BEFORE THE SURVEY?	
	If he does not live in the household, please insert 99.	If she does not live in the household, please insert 99.	If BiH and some other country, please insert BiH.  Coding by statistical office		If born in BiH >> P14 Other >>13  Coding by statistical office		Please insert a year	Yes.....1 >> 16 No.....2	- If in BiH, please insert municipality - If outside BiH, please insert a state  Coding by statistical office	
1	9	10	11		12		13	14	15	
01	_ _	_ _	_ _ _	_ _ _	_ _ _	_ _ _	_ _ _	_	_ _ _ _	_ _ _ _
02	■ _ _	■ _ _	■ _ _ _	■ _ _ _	■ _ _ _	■ _ _ _	■ _ _ _	■ _	■ _ _ _ _	■ _ _ _ _
03	_ _	_ _	_ _ _	_ _ _	_ _ _	_ _ _	_ _ _	_	_ _ _ _	_ _ _ _
04	■ _ _	■ _ _	■ _ _ _	■ _ _ _	■ _ _ _	■ _ _ _	■ _ _ _	■ _	■ _ _ _ _	■ _ _ _ _
05	_ _	_ _	_ _ _	_ _ _	_ _ _	_ _ _	_ _ _	_	_ _ _ _	_ _ _ _
06	■ _ _	■ _ _	■ _ _ _	■ _ _ _	■ _ _ _	■ _ _ _	■ _ _ _	■ _	■ _ _ _ _	■ _ _ _ _
07	_ _	_ _	_ _ _	_ _ _	_ _ _	_ _ _	_ _ _	_	_ _ _ _	_ _ _ _
08	■ _ _	■ _ _	■ _ _ _	■ _ _ _	■ _ _ _	■ _ _ _	■ _ _ _	■ _	■ _ _ _ _	■ _ _ _ _
09	_ _	_ _	_ _ _	_ _ _	_ _ _	_ _ _	_ _ _	_	_ _ _ _	_ _ _ _
10	■ _ _	■ _ _	■ _ _ _	■ _ _ _	■ _ _ _	■ _ _ _	■ _ _ _	■ _	■ _ _ _ _	■ _ _ _ _



**LFS1a**

To be completed for all household members

SEQUENCE NUMBER	SCHOOL COMPLETED - EDUCATION LEVEL	WHAT IS THE FIELD OF YOUR EDUCATION/TRAINING?	WHICH YEAR DID YOU REACH THIS LEVEL OF EDUCATION?	WERE YOU ABSENT FROM THE HOUSEHOLD ENTIRE PREVIOUS 12 MONTHS OR MORE?	WHAT WERE THE REASONS OF YOUR ABSENCE?	FOR PERSON WHO: ANSWERS Q5 WITH CHOICE 1 and Q19 WITH CHOICE 2 OR Q5 WITH CHOICE 1 and Q20 WITH CHOICE 1,2 or 3 PLEASE INSERT <u>1</u>
	1-4/5 grades of Elementary School.....2>>19 5-8/9 grades of Elementary School.....3>>19 Completed Elementary School .....4>>18 Completed Secondary School 3 y..... 5 Completed Secondary School 4 y.....6 Completed High School .....7 Completed university education .....8 M.A, Ph.D degree .....9	General programme.....01 Teacher training and education science.....02 Art and humanities science.....03 Social science, business and law.....04 Foreign language.....05 Life science (including biology and envior. science).....06 Physical science (inc. physics, chemistry and earth sc.).....07 Mathematics and statistics.....08 Computer science.....09 Computer use.....10 Engineering and construction.....11 Agriculture and veterinary .....12 Health and welfare.....13 Services.....14 Unknown.....15	Please, insert a year.	Yes.....1 No.....2>>21	Education.....1 Work/employment in BiH.....2 Employment with local employer outside BiH .....3 Employment with foreign employer outside BiH .....4 Illness/hospitalization.....5 Other.....6	
1	16	17	18	19	20	21
01						
02						
03						
04						
05						
06						
07						
08						
09						
10						

## LFS1b

To be compiled for all household members who, in the first part of Questionnaire (LFS1a) in the Column 21, were coded 1

Sequence number	Questions – Answers:	Codes	Questions	Sequence number of household member						
				■	_ _	■	_ _	■	_ _	■
				Sequence number of household member providing answers						
				■	_ _	■	_ _	■	_ _	■
<b>A. LABOUR ACTIVITY DURING THE REFERENCE WEEK</b>										
<b>1</b>	<b>HAVE YOU DONE ANY WORK FOR PAY OR PROFIT DURING THE REFERENCE WEEK - FROM MONDAY TO SUNDAY OR YOU WERE UNPAID ASSISTING FAMILY MEMBER - (AT LEAST ONE HOUR)?</b>									
	Yes .....	1	→ 4	■	_ _	■	_ _	■	_ _	■
	No .....	2	→ 2	■	_ _	■	_ _	■	_ _	■
<b>2</b>	<b>ALTHOUGH YOU DID NOT WORK DURING THE REFERENCE WEEK, DO YOU HAVE A JOB OR BUSINESS TO RETURN TO?</b>									
	Yes .....	1	→ 3	■	_ _	■	_ _	■	_ _	■
	No .....	2	→ 42	■	_ _	■	_ _	■	_ _	■
<b>3</b>	<b>WHAT WAS THE REASON FOR NOT WORKING DURING THE REFERENCE WEEK ALTHOUGH YOU HAVE A JOB OR BUSINESS TO RETURN TO?</b>									
	- Own illness, injury, etc. ....	1	} 4	■	_ _	■	_ _	■	_ _	■
	- Maternity leave .....	2		■	_ _	■	_ _	■	_ _	■
	- Bad weather or seasonal reasons .....	3		■	_ _	■	_ _	■	_ _	■
	- Slack work .....	4		■	_ _	■	_ _	■	_ _	■
	- Labour dispute (strike, cease of work) .....	5	} 3a	■	_ _	■	_ _	■	_ _	■
	- School education or training .....	6		■	_ _	■	_ _	■	_ _	■
	- Parental leave .....	7		■	_ _	■	_ _	■	_ _	■
	- Holidays, annual leave (paid leave etc..)....	8		■	_ _	■	_ _	■	_ _	■
	- Compensation leave.....	9		■	_ _	■	_ _	■	_ _	■
	- Other reasons .....	10		■	_ _	■	_ _	■	_ _	■
<b>3.a</b>	<b>HOW LONG HAVE YOU BEEN ABSENT FROM WORK?</b>									
	3 months and less.....	1	→ 4	■	_ _	■	_ _	■	_ _	■
	More than 3 months .....	2	→ 3.b	■	_ _	■	_ _	■	_ _	■
<b>3.b</b>	<b>HAVE YOU RECEIVED COMPENSATION OF SALARY DURING ABSENCE?</b>									
	Yes, less than 50%.	1	→ 42	■	_ _	■	_ _	■	_ _	■
	Yes, 50% and more .....	2	→ 4	■	_ _	■	_ _	■	_ _	■
	No, I did not receive a salary	3	→ 42	■	_ _	■	_ _	■	_ _	■

Rsequence no.	Questions – Answers:		Codes	Questions	Sequence number of household member											
<b>B. EMPLOYMENT CHARACTERISTICS OF THE MAIN JOB</b>																
4	Sequence no. of hh member	<b>WHAT IS THE MAIN ACTIVITY OF THE UNIT YOU ARE EMPLOYED WITH? (precise description of products/services)</b>														
		<table border="1" style="width: 100%; height: 20px;"> <tr><td style="width: 10%;"></td><td style="width: 10%;"></td><td style="width: 10%;"></td><td style="width: 10%;"></td><td style="width: 10%;"></td><td style="width: 10%;"></td><td style="width: 10%;"></td><td style="width: 10%;"></td></tr> </table>														
		<table border="1" style="width: 100%; height: 20px;"> <tr><td style="width: 10%;"></td><td style="width: 10%;"></td><td style="width: 10%;"></td><td style="width: 10%;"></td><td style="width: 10%;"></td><td style="width: 10%;"></td><td style="width: 10%;"></td><td style="width: 10%;"></td></tr> </table>														
<table border="1" style="width: 100%; height: 20px;"> <tr><td style="width: 10%;"></td><td style="width: 10%;"></td><td style="width: 10%;"></td><td style="width: 10%;"></td><td style="width: 10%;"></td><td style="width: 10%;"></td><td style="width: 10%;"></td><td style="width: 10%;"></td></tr> </table>																
<table border="1" style="width: 100%; height: 20px;"> <tr><td style="width: 10%;"></td><td style="width: 10%;"></td><td style="width: 10%;"></td><td style="width: 10%;"></td><td style="width: 10%;"></td><td style="width: 10%;"></td><td style="width: 10%;"></td><td style="width: 10%;"></td></tr> </table>																
NACE rev 2. Coding by statistical office			↓													
5	<b>WHAT IS THE TYPE OF OWNERSHIP OF THE UNIT YOU WORK FOR?</b>															
	- State owned .....		1	↓												
	- Private owned .....		2													
	- Cooperative .....		3													
	- Mixed .....		4													
	- Without property type.....		5													
	- Unknown .....		6													
6	Sequence no. of hh member	<b>WHAT IS YOUR PROFESSIONAL STATUS IN MAIN JOB? (describe present job)</b>														
		<table border="1" style="width: 100%; height: 20px;"> <tr><td style="width: 10%;"></td><td style="width: 10%;"></td><td style="width: 10%;"></td><td style="width: 10%;"></td><td style="width: 10%;"></td><td style="width: 10%;"></td><td style="width: 10%;"></td><td style="width: 10%;"></td></tr> </table>														
		<table border="1" style="width: 100%; height: 20px;"> <tr><td style="width: 10%;"></td><td style="width: 10%;"></td><td style="width: 10%;"></td><td style="width: 10%;"></td><td style="width: 10%;"></td><td style="width: 10%;"></td><td style="width: 10%;"></td><td style="width: 10%;"></td></tr> </table>														
<table border="1" style="width: 100%; height: 20px;"> <tr><td style="width: 10%;"></td><td style="width: 10%;"></td><td style="width: 10%;"></td><td style="width: 10%;"></td><td style="width: 10%;"></td><td style="width: 10%;"></td><td style="width: 10%;"></td><td style="width: 10%;"></td></tr> </table>																
<table border="1" style="width: 100%; height: 20px;"> <tr><td style="width: 10%;"></td><td style="width: 10%;"></td><td style="width: 10%;"></td><td style="width: 10%;"></td><td style="width: 10%;"></td><td style="width: 10%;"></td><td style="width: 10%;"></td><td style="width: 10%;"></td></tr> </table>																
Coding by statistical office			↓													
7	<b>WHAT IS YOUR EMPLOYMENT STATUS?</b>															
	- Owner/joint owner with employees - employer.....		1	↓												
	- Farmer with own farm and employees.....		2													
	- Unpaid assisting family member		3													
	- Owner/joint owner without employees - self-employed...		4													
	- Farmer on own farm without employees.....		5													
	- Employed by foreign company .....		6													
	- Employed by employer .....		7													
7a	<b>DOES YOUR WORK PLACE HAVE A CONTROL FUNCTION?</b>															
	Yes	1														
No	2															
8	<b>DO YOU HAVE INDEFINITE OR DEFINITE WORK CONTRACT (PERMANENT OR TEMPORARY) ?</b>															
	- Indefinite .....		1	→ 11												
	- Definite .....		2	→ 9												
9	<b>WHICH OF THE GIVEN REASONS DESCRIBE THE BEST YOUR DEFINITE WORK CONTRACT (TEMPORARY WORK)?</b>															
	- Educational training/ trainee at job .....		1	↓												
	- Could not find a permanent job .....		2													
	- Did not want a permanent job .....		3													
	- Probationary work.....		4													

Sequence no.	Questions – Answers:	Codes	Questions	Sequence number of household member				
<b>10</b>	<b>WHAT IS THE TOTAL DURATION OF YOUR TEMPORARY JOB (TEMPORARY WORK)?</b>  (Insert a number of months, if less than one month, please insert 00)		↓					
10 a	<b>DO YOU HAVE A CONTRACT FOR TEMPORARY WORK WITH THE AGENCY FOR MEDIATION IN EMPLOYMENT?</b> Yes..... No.....	1 2	↓					
<b>11</b>	<b>DO YOU EXERCISE YOUR PAYMENT RIGHTS AT JOB, SALARY, BENEFITS ETC.?</b> Yes ..... No .....	1 2	→ 12 → 14					
<b>12</b>	<b>WHEN DID YOU RECEIVE THE LAST SALARY OR BENEFIT AT PRESENT JOB?</b> Month..... Year.....		↓					
<b>13</b>	<b>WHICH PERIOD YOUR LAST SALARY, PART OF IT OR BENEFIT REFERRED TO?</b> Month..... Year.....		↓					
<b>14</b>	<b>HOW MANY PERSONS ARE EMPLOYED IN THE UNIT YOU WORK FOR?</b> - Exact number, if below 10..... - 11 to 19 ..... - 20 to 49 ..... - 50 to 99..... - 100 to 249..... - 250 and more..... - Don't know, but less than 11 ..... - Don't know, but more than 10 .....	01-10 11 12 13 14 15 16 17	↓					
<b>15</b>	<b>DO YOU EXERCISE YOUR HEALTH INSURANCE RIGHTS AT YOUR JOB?</b> Yes ..... Ne .....	1 2	↓					
<b>16</b>	<b>DO YOU EXERCISE YOUR PENSION RIGHTS AT YOUR JOB?</b> Yes ..... No .....	1 2	↓					
<b>17</b>	<b>WHAT IS THE NAME OF MUNICIPALITY YOU WORK IN? (IF YOU WORK ABROAD, PLEASE INSERT THE COUNTRY)</b>		↓					

(1) Coding by statistical office

Sequence no.	Questions – Answers:	Codes	Questions	Sequence number of household member			
<b>18</b>	<b>WHERE DO YOU USUALLY WORK?</b> - At home ..... - At farm, institution, shop or other organisation..... - At market ..... - At agricultural holding ..... - Street counter ..... - In a car/vehicle ..... - No specific location ..... - Other .....	1 2 3 4 5 6 7 8	↓				
<b>19</b>	<b>WHEN DID YOU START TO WORK AT PRESENT JOB?</b> Month..... Year.....		↓				
<b>19a</b>	<b>HAVE YOU STARTED WORKING ON THIS JOB WITH THE HELP OF PUBLIC EMPLOYMENT OFFICE?</b> Yes No	1 2	↓				
<b>20</b>	<b>DO YOU WORK FULL TIME OR LESS THAN FULL TIME?</b> - Full time..... - Less than full time.....	1 2	→	22 21			
<b>21</b>	<b>WHICH ARE THE REASONS FOR WORKING LESS THAN FULL TIME?</b> - Looking after your children or incapacitated adults..... - School education/training..... - Illness or disability..... - Could not find a full time-job..... - Other personal or family reasons ..... - Other reasons.....	1 2 3 4 5 6	} 21a } 22				
<b>21a</b>	<b>WHICH ARE THE REASONS FOR LOOKING AFTER YOUR CHILDREN OR INCAPACITATED ADULTS?</b> Suitable care service for children are not available or affordable Suitable care service for ill, disabled, elderly are not available or affordable Suitable care service for both children and ill, disabled, and elderly are not available or affordable Care facilities do not influence decision for working part time	1 2 3 4	↓				
<b>22</b>	<b>HOW MANY HOURS DO YOU USUALLY WORK PER WEEK?</b> - Hours .....	01-99	↓				
<b>23</b>	<b>DID YOU WORK YOUR USUAL WORKING HOURS DURING THE REFERENCE WEEK?</b> Yes ..... No .....	1 2	→	26 24			
<b>24</b>	<b>HOW MANY HOURS DID YOU WORK DURING THE REFERENCE WEEK?</b> - Hours.....	00 01-99	→	26 25			
<b>25</b>	<b>WHAT IS THE MAIN REASON FOR HOURS ACTUALLY WORKED DURING THE REFERENCE WEEK BEING DIFFERENT FROM PERSONS USUAL HOURS?</b> <i>a) If person worked more than usual number of hours</i> - Paid overtime..... - Unpaid overtime..... - Flexible/varying working hours..... - Other reasons ..... <i>b) If person worked less than usual working hours due to</i> - Bad weather..... - Reduced work due to technical or economic reasons..... - Labour dispute (strike, work stoppage)..... - Education or training..... - Flexible/varying working hours..... - Illness or injury..... - Maternity or parental leave..... - Special leave for personal or family reasons. .... - Paid leave (annual leave and other)..... - Holidays ..... - Start or change of job ..... - End of job without taking up a new one..... - Other reasons .....	01 02 03 04 05 06 07 08 09 10 11 12 13 14 15 16 17	} 25a } 25b } 26				

Sequence no.	Questions – Answers:	Codes	Questions	Sequence number of household member			
<b>25 a</b>	<b>NUMBER OF OVERTIME PAID HOURS ?</b> Hours.....	01-99	26				
<b>25b</b>	<b>NUMBER OF OVERTIME UNPAID HOURS?</b> Hours.....	01-99	↓				
<b>26</b>	<b>DO YOU WANT TO WORK MORE THAN USUAL NUMBER OF HOURS?</b> Yes..... No.....	1 2	→ 27 → 29				
<b>27</b>	<b>IN WHICH WAY CAN YOU WORK MORE THAN USUAL NUMBER OF HOURS?</b> - Through an additional job..... - Through a job with more working hours..... - Only within the present job..... - In any of the above ways.....	1 2 3 4	↓				
<b>28</b>	<b>HOW MANY HOURS WOULD YOU LIKE TO WORK IN TOTAL?</b> - Hours.....	01-99	↓				

Reference period for questions 29 - 34 is the last month of work (last four weeks).

<b>29</b>	<b>DID YOU WORK IN SHIFTS DURING THE LAST FOUR WEEKS?</b> - Yes..... - No.....	1 2	↓				
<b>30</b>	<b>HOW OFTEN DID YOU WORK IN THE AFTERNOON DURING THE LAST FOUR WEEKS?</b> - Usual..... - Sometimes ..... - Never .....	1 2 3	↓				
<b>31</b>	<b>HOW OFTEN DID YOU WORK AT NIGHT DURING THE LAST FOUR WEEKS?</b> - Usual..... - Sometimes ..... - Never .....	1 2 3	↓				
<b>32</b>	<b>HOW OFTEN DID YOU WORK ON SATURDAYS DURING THE LAST FOUR WEEKS?</b> - Usual..... - Sometimes ..... - Never .....	1 2 3	↓				
<b>33</b>	<b>HOW OFTEN DID YOU WORK ON SUNDAYS DURING THE LAST FOUR WEEKS?</b> - Usual..... - Sometimes ..... - Never .....	1 2 3	↓				
<b>34</b>	<b>HOW OFTEN DID YOU WORK AT HOME DURING THE LAST FOUR WEEKS?</b> - Usual..... - Sometimes ..... - Never .....	1 2 3	↓				

Sequence no.	Questions – Answers:	Codes	Questions	Sequence number of household member				
				1	2	3	4	
<b>C. SECOND - ADDITIONAL JOB</b>								
35	<b>DID YOU, DURING THE REFERENCE WEEK, HAVE SOME OTHER JOB, IN ADDITION TO YOUR MAIN JOB, FOR WHICH YOU RECEIVED SALARY OR BENEFIT (EITHER IN MONEY OR IN KIND)?</b>							
	Yes.....	1 → 36						
	No .....	2 → 40						
36	<b>THE WAY YOU WORK IN THE SECOND JOB:</b>							
	- Usual work.....	1	↓					
	- Seasonal work .....	2						
	- Temporary work .....	3						
37	Sequence no. of hh member							
	<b>WHAT IS THE MAIN ACTIVITY OF THE LOCAL UNIT YOU WORK FOR? (precise description of products/services)</b>							
	NACE rev.2. Coding by statistical office		↓					
38	<b>WHAT IS YOUR PROFESSIONAL STATUS IN THE SECOND JOB?</b>							
	- Owner/joint owner with employees - employer.....	1	↓					
	- Farmer on its own agric. holding with employees.....	2						
	- Unpaid assisting family member.....	3						
	- Owner/joint owner without employees/self-employed.....	4						
	- Farmer on its own agric. holding without employees.....	5						
	- Working for foreign organization ...	6		} employee				
	- Working for employer .....	7						
39	<b>HOW MANY HOURS DID YOU WORK IN THE SECOND JOB DURING THE REFERENCE WEEK?</b>							
	- Hours .....	01-99	↓					
40	<b>ARE YOU SEEKING EMPLOYMENT ALTHOUGH YOU ALREADY HAVE ONE?</b>							
	Yes .....	1 → 41						
	No .....	2 → 71						
41	<b>WHAT ARE MAIN REASONS FOR SEEKING ANOTHER EMPLOYMENT?</b>							
	- Present employment is uncertain.....	1	} 51					
	- Present employment is temporary/ending soon.....	2						
	- Wish to work more hours than presently worked.....	3						
	- Wish to work less hours than presently worked.....	4						
	- Wish to have additional employment.....	5						
	- Wish to have better job (salary, etc.).....	6						
	- Other reasons.....	7						

Sequence no.	Questions – Answers:	Codes	Questions	Sequence number of household member			
<b>D. PREVIOUS WORK EXPERIENCE</b>							
<b>42</b>	<b>HAVE YOU EVER WORKED FOR SALARY OR BENEFIT (IN MONEY OR IN KIND)?</b>						
	Yes .....	1 → 43					
	No .....	2 → 48					
<b>43</b>	<b>WHEN DID YOU LEAVE THE LAST PAID JOB?</b>						
	Month.....		↓				
	Year.....						
<b>44</b>	<b>WHAT WAS THE MAIN REASON FOR LEAVING THE LAST JOB?</b>						
	- Dismissed/due to different reasons .....	01	↓				
	- A job of limited duration/seasonal or temporary duration .....	02					
	- Company ceased operations .....	03					
	- Taking care of children or incapacitated persons	04					
	- Personal or family reasons .....	05					
	- Education or training .....	06					
	- Compulsory military service.....	07					
	- Own illness or disability .....	08					
	- Early retirement .....	09					
	- Normal retirement .....	10					
	- Other reasons .....	11					
<b>45</b>	<b>WHAT WAS THE MAIN ACTIVITY OF THE LOCAL UNIT YOU WORKED FOR? (precise description of products/services)</b>						
Sequence no. of hh member							
	NACE rev.2. Coding by statistical office						
	↓						
<b>46</b>	<b>WHAT WAS YOUR OCCUPATION IN THE LAST JOB? (describe job)</b>						
Sequence no. of hh member							
	Coding by statistical office						
	↓						
<b>47</b>	<b>WHAT WAS YOUR PROFESSIONAL STATUS IN THE LAST JOB?</b>						
	- Owner/joint owner with employees - employer.	1	↓				
	- Farmer on its won agri.holding with employees.	2					
	- Unpaid assisting family member.....	3					
	- Owner/joint owner without employees - self-employed...	4					
	- Farmer on its own agric.holding without employees.	5					
	- Worked for foreign company ...	6					
	- Worked for the employer ... } employee	7					



Sequence no.	Questions – Answers:	Codes	Sequence number of household member			
			Questions			
<b>E. EMPLOYMENT SEEKING</b>						
<b>48</b>	<b>DID YOU SEEK EMPLOYMENT DURING THE LAST FOUR WEEKS?</b>					
	Yes.....	1 → 51				
	No.....	2 → 49				
<b>49</b>	<b>WHAT IS THE MAIN REASON FOR NOT SEEKING EMPLOYMENT IN THE LAST FOUR WEEKS?</b>					
	- Have already found a job which will start no later than 3 months from now .....	01	} 68			
	- Have already found a job which will start for more than 3 months from now.....	02				
	- Looking after children, incapacitated adults	03 → 49a	} 50			
	- Awaiting recall to work on old job.....	04				
	- Believe that no work is available .....	05				
	- Other personal and family reasons.....	06				
	- Education or training .....	07				
	- Retirement .....	08				
	- Illness or disability .....	09				
	- Other reasons .....	10				
<b>50</b>	<b>DO YOU WANT TO WORK ALTHOUGH NOT SEEKING EMPLOYMENT?</b>					
	- Wish to work .....	1 → 69				
	- Do not wish to work .....	2 → 71				
<b>51</b>	<b>WHICH TYPE OF JOB YOU HAVE BEEN SEEKING?</b>					
	- Self-employed .....	1	↓			
	- Employed only in full-time job.....	2				
	- Employed only in part-time job.....	3				
	- Employed in full-time job, but accepting part-time job .....	4				
	- Employed in part-time job, but accepting full-time job.....	5				
	Did not state whether full-time or part-time job is looked for	6				
<b>52</b>	<b>HAVE YOU REJECTED ANY JOB OFFERED DURING THE LAST FOUR WEEKS?</b>					
	Yes.....	1 → 53				
	No.....	2 → 54				
<b>53</b>	<b>WHAT WAS THE REASON FOR REJECTING THE JOB OFFERED?</b>					
	- Place of work.....	1	↓			
	- Unacceptable working hours.....	2				
	- No career advancement.....	3				
	- Job offered did not correspond with qualification.....	4				
	- Unacceptable salary.....	5				
	- Other reasons.....	6				
<b>54</b>	<b>HOW LONG HAVE YOU BEEN SEEKING EMPLOYMENT? (Please specify the number of months)?</b>					
	- Months .....	↓				

Sequence no.	Questions – Answers:	Codes	Questions	Sequence number of household member			
<b>F. JOB SEEKING METHODS USED DURING THE LAST FOUR WEEKS</b>							
55	<b>HAVE YOU CONTACTED THE PUBLIC EMPLOYMENT OFFICE TO FIND JOB?</b>						
	Yes.....	1	↓				
	No.....	2					
56	<b>HAVE YOU CONTACTED A PRIVATE EMPLOYMENT AGENCY TO FIND JOB?</b>						
	Yes.....	1	↓				
	No.....	2					
57	<b>HAVE YOU CONTACTED EMPLOYERS DIRECTLY?</b>						
	Yes.....	1	↓				
	No.....	2					
58	<b>HAVE YOU ASKED FRIENDS, RELATIVES, ETC. ABOUT THE JOB?</b>						
	Yes.....	1	↓				
	No.....	2					
59	<b>HAVE YOU LOOKED AT ADVERTISEMENTS IN NEWSPAPERS OR JOURNALS, INTERNET ETC.?</b>						
	Yes.....	1	↓				
	No.....	2					
60	<b>HAVE YOU INSERTED OR ANSWERED ADVERTISEMENTS IN NEWSPAPERS OR JOURNALS, INTERNET ETC.?</b>						
	Yes.....	1	↓				
	No.....	2					
61	<b>HAVE YOU TAKEN A TEST, INTERVIEW OR EXAMINATION TO GET A JOB?</b>						
	Yes.....	1	↓				
	No.....	2					
62	<b>HAVE YOU LOOKED FOR LAND, PREMISES, EQUIPMENT ETC. TO START OWN BUSINESS?</b>						
	Yes.....	1	↓				
	No.....	2					
63	<b>HAVE YOU ASKED FOR LICENCE, FINANCIAL RESOURCES ETC. TO START OWN BUSINESS?</b>						
	Yes.....	1	↓				
	No.....	2					
64	<b>ARE YOU WAITING FOR THE RESULTS A JOB APPLICATION?</b>						
	Yes.....	1	↓				
	No.....	2					
65	<b>ARE YOU WAITING FOR THE RESULTS OF A JOB APPLICATION - PUBLIC SECTOR?</b>						
	Yes.....	1	↓				
	No.....	2					
66	<b>ARE YOU WAITING FOR A CALL FROM THE PUBLIC EMPLOYMENT OFFICE?</b>						
	Yes.....	1	↓				
	No.....	2					
67	<b>HAVE YOU USED ANY OTHER METHOD OF JOB SEEKING?</b>						
	Yes.....	1	↓				
	No.....	2					

Sequence no.	Questions – Answers:	Codes	Questions	Sequence number of household member				
				<input type="checkbox"/>	<input type="checkbox"/>	<input type="checkbox"/>	<input type="checkbox"/>	<input type="checkbox"/>
<b>68</b>	<b>WHAT WAS YOUR STATUS BEFORE STARTING TO SEEK JOB?</b>							
	- Was working .....	1	↓	<input type="checkbox"/>	<input type="checkbox"/>	<input type="checkbox"/>	<input type="checkbox"/>	<input type="checkbox"/>
	- Was pupil/student.....	2		<input type="checkbox"/>	<input type="checkbox"/>	<input type="checkbox"/>	<input type="checkbox"/>	<input type="checkbox"/>
	- Was on compulsory service.....	3		<input type="checkbox"/>	<input type="checkbox"/>	<input type="checkbox"/>	<input type="checkbox"/>	<input type="checkbox"/>
	- Was doing home activities/housewife .....	4		<input type="checkbox"/>	<input type="checkbox"/>	<input type="checkbox"/>	<input type="checkbox"/>	<input type="checkbox"/>
	- Other (e.g. pensioner) .....	5		<input type="checkbox"/>	<input type="checkbox"/>	<input type="checkbox"/>	<input type="checkbox"/>	<input type="checkbox"/>
<b>69</b>	<b>IF A JOB WAS OFFERED NOW, WOULD YOU BE ABLE TO START WORKING <u>WITHIN TWO WEEKS</u> ?</b>							
	Yes .....	1	→ 71	<input type="checkbox"/>	<input type="checkbox"/>	<input type="checkbox"/>	<input type="checkbox"/>	<input type="checkbox"/>
	No .....	2	→ 70	<input type="checkbox"/>	<input type="checkbox"/>	<input type="checkbox"/>	<input type="checkbox"/>	<input type="checkbox"/>
<b>70</b>	<b>WHY ARE YOU UNABLE TO START WORKING?</b>							
	- Family, personal reasons.....	1	↓	<input type="checkbox"/>	<input type="checkbox"/>	<input type="checkbox"/>	<input type="checkbox"/>	<input type="checkbox"/>
	- Compulsory military service.....	2		<input type="checkbox"/>	<input type="checkbox"/>	<input type="checkbox"/>	<input type="checkbox"/>	<input type="checkbox"/>
	- Health reasons.....	3		<input type="checkbox"/>	<input type="checkbox"/>	<input type="checkbox"/>	<input type="checkbox"/>	<input type="checkbox"/>
	- Full-time school education.....	4		<input type="checkbox"/>	<input type="checkbox"/>	<input type="checkbox"/>	<input type="checkbox"/>	<input type="checkbox"/>
	- Responsibilities at present work.....	5		<input type="checkbox"/>	<input type="checkbox"/>	<input type="checkbox"/>	<input type="checkbox"/>	<input type="checkbox"/>
	- Other reasons.....	6		<input type="checkbox"/>	<input type="checkbox"/>	<input type="checkbox"/>	<input type="checkbox"/>	<input type="checkbox"/>
<b>71</b>	<b>HAVE YOU BEEN REGISTERED WITH THE PUBLIC EMPLOYMENT OFFICE?</b>							
	Yes .....	1	→ 72	<input type="checkbox"/>	<input type="checkbox"/>	<input type="checkbox"/>	<input type="checkbox"/>	<input type="checkbox"/>
	No .....	2	→ 74	<input type="checkbox"/>	<input type="checkbox"/>	<input type="checkbox"/>	<input type="checkbox"/>	<input type="checkbox"/>
<b>72</b>	<b>DO YOU RECEIVE BENEFITS FROM THE PUBLIC EMPLOYMENT OFFICE?</b>							
	Yes .....	1	↓	<input type="checkbox"/>	<input type="checkbox"/>	<input type="checkbox"/>	<input type="checkbox"/>	<input type="checkbox"/>
	No .....	2		<input type="checkbox"/>	<input type="checkbox"/>	<input type="checkbox"/>	<input type="checkbox"/>	<input type="checkbox"/>
<b>73</b>	<b>DO YOU HAVE YOUR HEALTH INSURANCE COVERED BY THE PUBLIC EMPLOYMENT OFFICE?</b>							
	Yes .....	1	↓	<input type="checkbox"/>	<input type="checkbox"/>	<input type="checkbox"/>	<input type="checkbox"/>	<input type="checkbox"/>
	No .....	2		<input type="checkbox"/>	<input type="checkbox"/>	<input type="checkbox"/>	<input type="checkbox"/>	<input type="checkbox"/>
<b>74</b>	<b>WHICH OF THE MENTIONED STATUSES DESCRIBES YOUR CURRENT POSITION THE BEST?</b>							
	- Employed.....	1	↓	<input type="checkbox"/>	<input type="checkbox"/>	<input type="checkbox"/>	<input type="checkbox"/>	<input type="checkbox"/>
	- Unemployed.....	2		<input type="checkbox"/>	<input type="checkbox"/>	<input type="checkbox"/>	<input type="checkbox"/>	<input type="checkbox"/>
	- Pupil/Student .....	3		<input type="checkbox"/>	<input type="checkbox"/>	<input type="checkbox"/>	<input type="checkbox"/>	<input type="checkbox"/>
	- Housewife .....	4		<input type="checkbox"/>	<input type="checkbox"/>	<input type="checkbox"/>	<input type="checkbox"/>	<input type="checkbox"/>
	- Pensioner .....	5		<input type="checkbox"/>	<input type="checkbox"/>	<input type="checkbox"/>	<input type="checkbox"/>	<input type="checkbox"/>
	- Compulsory military service.....	6		<input type="checkbox"/>	<input type="checkbox"/>	<input type="checkbox"/>	<input type="checkbox"/>	<input type="checkbox"/>
	- Disable to work .....	7		<input type="checkbox"/>	<input type="checkbox"/>	<input type="checkbox"/>	<input type="checkbox"/>	<input type="checkbox"/>
	- Other inactive person.....	8		<input type="checkbox"/>	<input type="checkbox"/>	<input type="checkbox"/>	<input type="checkbox"/>	<input type="checkbox"/>

Sequence no.	Questions – Answers:	Codes	Questions	Sequence number of household member			
				<input type="checkbox"/>	<input type="checkbox"/>	<input type="checkbox"/>	<input type="checkbox"/>
<b>G. EDUCATION</b>							
<b>Questions from 75 to 81 refer to the last four weeks period</b>							
<b>75</b>	<b>DID YOU ATTEND ANY SCHOOL OR TRAINING DURING THE LAST FOUR WEEKS?</b>						
	Yes.....	1	→ 76	<input type="checkbox"/>	<input type="checkbox"/>	<input type="checkbox"/>	<input type="checkbox"/>
	No.....	2	→ 78	<input type="checkbox"/>	<input type="checkbox"/>	<input type="checkbox"/>	<input type="checkbox"/>
<b>76</b>	<b>WHICH TYPE OF SCHOOL DID YOU ATTEND?</b>						
	- Elementary school.....	1	→ 78	<input type="checkbox"/>	<input type="checkbox"/>	<input type="checkbox"/>	<input type="checkbox"/>
	- Secondary schools.....	2	} 77	<input type="checkbox"/>	<input type="checkbox"/>	<input type="checkbox"/>	<input type="checkbox"/>
	- Secondary vocational schools.....	3		<input type="checkbox"/>	<input type="checkbox"/>	<input type="checkbox"/>	<input type="checkbox"/>
	- High schools.....	4		<input type="checkbox"/>	<input type="checkbox"/>	<input type="checkbox"/>	<input type="checkbox"/>
	- University.....	5		<input type="checkbox"/>	<input type="checkbox"/>	<input type="checkbox"/>	<input type="checkbox"/>
	- Postgraduate studies.....	6		<input type="checkbox"/>	<input type="checkbox"/>	<input type="checkbox"/>	<input type="checkbox"/>
	- Ph.D degree.....	7		<input type="checkbox"/>	<input type="checkbox"/>	<input type="checkbox"/>	<input type="checkbox"/>
<b>77</b>	<b>WHAT WAS YOUR FIELD OF EDUCATION?</b>						
	General programme.....	01	↓	<input type="checkbox"/>	<input type="checkbox"/>	<input type="checkbox"/>	<input type="checkbox"/>
	Teacher training and education science.....	02		<input type="checkbox"/>	<input type="checkbox"/>	<input type="checkbox"/>	<input type="checkbox"/>
	Art and humanities science.....	03		<input type="checkbox"/>	<input type="checkbox"/>	<input type="checkbox"/>	<input type="checkbox"/>
	Social science, business and law.....	04		<input type="checkbox"/>	<input type="checkbox"/>	<input type="checkbox"/>	<input type="checkbox"/>
	Foreign languages.....	05		<input type="checkbox"/>	<input type="checkbox"/>	<input type="checkbox"/>	<input type="checkbox"/>
	Life science (including biology and envior. science)...	06		<input type="checkbox"/>	<input type="checkbox"/>	<input type="checkbox"/>	<input type="checkbox"/>
	Physical science (inc. physics, chemistry and earth sc.)	07		<input type="checkbox"/>	<input type="checkbox"/>	<input type="checkbox"/>	<input type="checkbox"/>
	Mathematics and statistics.....	08		<input type="checkbox"/>	<input type="checkbox"/>	<input type="checkbox"/>	<input type="checkbox"/>
	Computer science.....	09		<input type="checkbox"/>	<input type="checkbox"/>	<input type="checkbox"/>	<input type="checkbox"/>
	Computer use.....	10		<input type="checkbox"/>	<input type="checkbox"/>	<input type="checkbox"/>	<input type="checkbox"/>
	Engineering and construction.....	11		<input type="checkbox"/>	<input type="checkbox"/>	<input type="checkbox"/>	<input type="checkbox"/>
	Agriculture and veterinary.....	12		<input type="checkbox"/>	<input type="checkbox"/>	<input type="checkbox"/>	<input type="checkbox"/>
	Health and welfare.....	13		<input type="checkbox"/>	<input type="checkbox"/>	<input type="checkbox"/>	<input type="checkbox"/>
	Services.....	14		<input type="checkbox"/>	<input type="checkbox"/>	<input type="checkbox"/>	<input type="checkbox"/>
	Unknown.....	15		<input type="checkbox"/>	<input type="checkbox"/>	<input type="checkbox"/>	<input type="checkbox"/>
<b>78</b>	<b>DID YOU ATTEND ANY COURSE OR TRAINING DURING THE LAST FOUR WEEKS?</b>						
	Yes.....	1	→ 79	<input type="checkbox"/>	<input type="checkbox"/>	<input type="checkbox"/>	<input type="checkbox"/>
	No.....	2	→ 82	<input type="checkbox"/>	<input type="checkbox"/>	<input type="checkbox"/>	<input type="checkbox"/>
<b>79</b>	<b>WHAT WAS A PURPOSE OF ATTENDING THE MENTIONED COURSES OR TRAINING?</b>						
	- Job requirement - .....	1	↓	<input type="checkbox"/>	<input type="checkbox"/>	<input type="checkbox"/>	<input type="checkbox"/>
	- Other reasons .....	2	<input type="checkbox"/>	<input type="checkbox"/>	<input type="checkbox"/>	<input type="checkbox"/>	
<b>80</b>	<b>NUMBER OF HOURS SPENT ON LEARNING/TRAINING ACTIVITIES?</b>						
	- Hours .....		↓	<input type="checkbox"/>	<input type="checkbox"/>	<input type="checkbox"/>	<input type="checkbox"/>
<b>80.a</b>	<b>WHAT WAS THE FIELD OF A COURSE OR TRAINING WHICH YOU HAVE ATTENDED?</b>						
	General programme.....	01	↓	<input type="checkbox"/>	<input type="checkbox"/>	<input type="checkbox"/>	<input type="checkbox"/>
	Teacher training and education science.....	02		<input type="checkbox"/>	<input type="checkbox"/>	<input type="checkbox"/>	<input type="checkbox"/>
	Art and humanities science.....	03		<input type="checkbox"/>	<input type="checkbox"/>	<input type="checkbox"/>	<input type="checkbox"/>
	Social science, business and law.....	04		<input type="checkbox"/>	<input type="checkbox"/>	<input type="checkbox"/>	<input type="checkbox"/>
	Foreign languages.....	05		<input type="checkbox"/>	<input type="checkbox"/>	<input type="checkbox"/>	<input type="checkbox"/>
	Life science (including biology and envior. science)...	06		<input type="checkbox"/>	<input type="checkbox"/>	<input type="checkbox"/>	<input type="checkbox"/>
	Physical science (inc. physics, chemistry and earth sc.)	07		<input type="checkbox"/>	<input type="checkbox"/>	<input type="checkbox"/>	<input type="checkbox"/>
	Mathematics and statistics.....	08		<input type="checkbox"/>	<input type="checkbox"/>	<input type="checkbox"/>	<input type="checkbox"/>
	Computer science.....	09		<input type="checkbox"/>	<input type="checkbox"/>	<input type="checkbox"/>	<input type="checkbox"/>
	Computer use.....	10		<input type="checkbox"/>	<input type="checkbox"/>	<input type="checkbox"/>	<input type="checkbox"/>
	Engineering and construction.....	11		<input type="checkbox"/>	<input type="checkbox"/>	<input type="checkbox"/>	<input type="checkbox"/>
	Agriculture and veterinary.....	12		<input type="checkbox"/>	<input type="checkbox"/>	<input type="checkbox"/>	<input type="checkbox"/>
	Health and welfare.....	13		<input type="checkbox"/>	<input type="checkbox"/>	<input type="checkbox"/>	<input type="checkbox"/>
	Services.....	14		<input type="checkbox"/>	<input type="checkbox"/>	<input type="checkbox"/>	<input type="checkbox"/>
	Unknown.....	15		<input type="checkbox"/>	<input type="checkbox"/>	<input type="checkbox"/>	<input type="checkbox"/>
<b>81</b>	<b>DID THESE LEARNING/TRAINING ACTIVITIES TAKE PLACE DURING PAID WORKING HOURS?</b>						
	- Only during paid working hours.....	1	↓	<input type="checkbox"/>	<input type="checkbox"/>	<input type="checkbox"/>	<input type="checkbox"/>
	- Mainly during paid working hours.....	2		<input type="checkbox"/>	<input type="checkbox"/>	<input type="checkbox"/>	<input type="checkbox"/>
	- Mainly after paid working hours.....	3		<input type="checkbox"/>	<input type="checkbox"/>	<input type="checkbox"/>	<input type="checkbox"/>
	- Only after paid working hours.....	4		<input type="checkbox"/>	<input type="checkbox"/>	<input type="checkbox"/>	<input type="checkbox"/>
	- Was not employed .....	5		<input type="checkbox"/>	<input type="checkbox"/>	<input type="checkbox"/>	<input type="checkbox"/>



Sequence no.	Questions – Answers:	Codes	Questions	Sequence number of household member			
<b>I. INCOME</b>							
<b>85</b>	<b>WHAT IS YOUR MAIN SOURCE OF INCOME?</b>						
	- Salary .....	1	85.a				
	- Old-age pension/regular/early pension .....	2	89				
	- Family pension .....	3					
	- Disability pension .....	4					
	- Income from agricultural activities .....	5					
	- Income from property and other activities .....	6					
	- Income from other household members	7					
	- Income of other persons outside the HH.....	8					
	- Other benefits and contributions .....	9					
<b>85.a</b>	<b>CAN YOU TELL THE AMOUNT OF NET MONTHLY SALARY ON THE MAIN JOB? (Data refer to the last month)</b>						
	Yes	1	85.b				
	No	2	86				
<b>85.b</b>	<b>WHAT IS THE TOTAL NET MONTHLY SALARY RECEIVED FROM MAIN JOB? (Data refer to the last month)</b>						
	Amount..... KM		87				
<b>86</b>	<b>WHAT IS THE TOTAL MONTHLY SALARY RECEIVED FROM MAIN JOB? (Data refer to the last month)</b>						
	- Up to 200 KM.....	1	↓				
	- 201 - 300 KM.....	2					
	- 301 - 400 KM.....	3					
	- 401 - 500 KM.....	4					
	- 501 - 700 KM.....	5					
	- 701 - 900 KM.....	6					
	- 901 - 1.500 KM.....	7					
	- 1.501 - 2.500 KM.....	8					
	- 2.501 KM and more .....	9					
<b>87</b>	<b>WHAT ARE OTHER MONTHLY ALLOWANCES FROM YOUR MAIN JOB? (meal allowances, transport etc.)</b>						
	- No allowances .....	1	↓				
	- Less than 100 KM.....	2					
	- 101 - 150 KM.....	3					
	- 151 - 200 KM.....	4					
	- 201 - 250 KM.....	5					
	- 251 - 300 KM.....	6					
	- 301 KM and more.....	7					
<b>88</b>	<b>WHAT IS THE TOTAL ANNUAL AMOUNT OF ADDITIONAL BENEFITS FROM YOUR MAIN JOB? (reimbursement and all other allowances not related to regular monthly allowances)</b>						
	- Nothing .....	1	↓				
	- Less than 100 KM .....	2					
	- 101 - 200 KM .....	3					
	- 201 - 300 KM .....	4					
	- 301 - 500 KM .....	5					
	- 501 - 700 KM .....	6					
	- 701 - 1000 KM .....	7					
	- 1001 KM and more .....	8					
<b>- to be answered by head of household or other most informed person -</b>							
<b>89</b>	<b>WHAT IS THE TOTAL NET ANNUAL INCOME OF YOUR HOUSEHOLD (all household members)?</b>						
	- No income.....	01	↓				
	- Up to 1000 KM .....	02					
	- 1001 - 2000 KM .....	03					
	- 2001 - 3000 KM .....	04					
	- 3001 - 4000 KM.....	05					
	- 4001 - 5000 KM.....	06					
	- 5001 - 7000 KM.....	07					
	- 7001 - 10000 KM .....	08					
	- 10001 - 15000 KM .....	09					
	- 15001 - 20000 KM .....	10					
	- 20001 - 30000 KM .....	11					
	- 30001 and more.....	12					

Sequence no.	Questions – Answers:	Codes	Questions	Sequence number of household member			
<b>J. AD HOC MODULE OF THE 2012 LFS TRANSITION FROM WORK TO RETIREMENT</b>							
<b>To be completed for all household members aged between 50 and 69 years</b>							
<b>90</b>	<b>DO YOU RECEIVE PENSION?</b>						
	- Yes .....	1	→91				
	- No .....	2	→101				
<b>91</b>	<b>TYPE OF PENSION(S)?</b>						
	Old-age pension.....	1	↓				
	Unemployment pension.....	2					
	Disability pension.....	3					
	Survivor's pension.....	4					
	Other pension.....	5					
<b>92</b>	<b>DID YOU GO ON EARLY RETIREMENT?</b>						
	- Yes .....	1	↓				
	- No .....	2					
<b>93</b>	<b>AT WHICH AGE DID YOU RECEIVE THE FIRST PENSION?</b>						
	Age.....		↓				
<b>94</b>	<b>HAVE YOU DONE ANY WORK FOR PAY OR BENEFIT DURING THE REFERENCE WEEK - FROM MONDAY TO SUNDAY, OR WERE YOU AN UNPAID ASSISTING FAMILY MEMBER - (AT LEAST ONE HOUR)?</b>						
	Yes.....	1	}98				
	No but I have a job or business to return to.....	2					
	No.....	3	→95				
<b>95</b>	<b>MAIN REASON FOR YOUR RETIREMENT?</b>						
	Favourable financial arrangements (such as retirement pay).....	1	↓				
	Lost job and/or could not find a job.....	2					
	Had reached the maximum retirement age.....	3					
	Had reached eligibility for retirement.....	4					
	Other job-related reasons.....	5					
	Own health or disability.....	6					
	Family or care-related reasons.....	7					
	Other.....	8					
<b>96</b>	<b>DID YOU WISH TO REMAIN AT WORK?</b>						
	- Yes .....	1	↓				
	- No .....	2					
<b>97</b>	<b>DID YOU WORK SHORTER WORKING HOURS DUE TO RETIREMENT?</b>						
	- Yes.....	1	end				
	- No.....	2					
<b>98</b>	<b>DO YOU WORK SHORTER WORKING HOURS DUE TO RETIREMENT?</b>						
	- Yes.....	1	↓				
	- No.....	2					

Sequence no.	Questions – Answers:	Codes	Questions	Sequence number of household member			
<b>J. AD HOC MODULE OF THE 2012 LFS TRANSITION FROM WORK TO RETIREMENT</b>							
<b>99</b>	<b>WHAT IS THE MAIN REASON FOR STAYING AT WORK?</b>						
	To increase future retirement pension entitlements	1	↓	<input type="checkbox"/>	<input type="checkbox"/>	<input type="checkbox"/>	<input type="checkbox"/>
	To provide sufficient personal income	2		<input type="checkbox"/>	<input type="checkbox"/>	<input type="checkbox"/>	<input type="checkbox"/>
	To increase future retirement pension entitlements and provide sufficient personal income	3		<input type="checkbox"/>	<input type="checkbox"/>	<input type="checkbox"/>	<input type="checkbox"/>
	Non-financial reasons (eg. work satisfaction)	4		<input type="checkbox"/>	<input type="checkbox"/>	<input type="checkbox"/>	<input type="checkbox"/>
<b>100</b>	<b>HOW LONG DO YOU PLAN TO STAY AT WORK?</b>						
	Up to 12 months	1	The end ↓	<input type="checkbox"/>	<input type="checkbox"/>	<input type="checkbox"/>	<input type="checkbox"/>
	More than 1 year, up to 3 years	2		<input type="checkbox"/>	<input type="checkbox"/>	<input type="checkbox"/>	<input type="checkbox"/>
	More than 3 years, up to 5 years	3		<input type="checkbox"/>	<input type="checkbox"/>	<input type="checkbox"/>	<input type="checkbox"/>
	More than 5 years, up to 10 years	4		<input type="checkbox"/>	<input type="checkbox"/>	<input type="checkbox"/>	<input type="checkbox"/>
	More than 10 years	5		<input type="checkbox"/>	<input type="checkbox"/>	<input type="checkbox"/>	<input type="checkbox"/>
<b>101</b>	<b>WHICH TYPE OF PENSION DO YOU EXPECT TO REALISE?</b>						
	Old-age pension.....	1	↓	<input type="checkbox"/>	<input type="checkbox"/>	<input type="checkbox"/>	<input type="checkbox"/>
	Unemployment pension.....	2		<input type="checkbox"/>	<input type="checkbox"/>	<input type="checkbox"/>	<input type="checkbox"/>
	Disability pension.....	3		<input type="checkbox"/>	<input type="checkbox"/>	<input type="checkbox"/>	<input type="checkbox"/>
	Survivor's pension.....	4		<input type="checkbox"/>	<input type="checkbox"/>	<input type="checkbox"/>	<input type="checkbox"/>
	Other pension.....	5		<input type="checkbox"/>	<input type="checkbox"/>	<input type="checkbox"/>	<input type="checkbox"/>
<b>102</b>	<b>DO YOU EXPECT TO CONTINUE WORKING/LOOKING FOR A JOB AFTER RECEIVING PENSION?</b>						
	Yes, for financial reasons	1	The end ↓	<input type="checkbox"/>	<input type="checkbox"/>	<input type="checkbox"/>	<input type="checkbox"/>
	Yes, for other reasons	2		<input type="checkbox"/>	<input type="checkbox"/>	<input type="checkbox"/>	<input type="checkbox"/>
	No, I will stop working before receiving the first pension	3		<input type="checkbox"/>	<input type="checkbox"/>	<input type="checkbox"/>	<input type="checkbox"/>
	No, I will stop working after receiving the first pension	4		<input type="checkbox"/>	<input type="checkbox"/>	<input type="checkbox"/>	<input type="checkbox"/>



