РЕПУБЛИКА СРПСКА
РЕПУБЛИЧКИ ЗАВОД ЗА СТАТИСТИКУ
REPUBLIKA SRPSKA
INSTITUTE OF STATISTICS

ISSN 2490-3795

БОСНА И ХЕРЦЕГОВИНА
BOSNIA AND HERZEGOVINA

ИНДУСТРИЈА
INDUSTRY

Број: 1
No: 1

СТАТИСТИЧКИ БИЛТЕН
STATISTICAL BULLETIN

Бања Лука
Banja Luka

2017

НАЧЕЛНИК ОДЈЕЉЕЊА ЗА ИЗРАДУ ПУБЛИКАЦИОНИХ БАЗА ПОДАТАКА И СТАТИСТИЧКИХ ПУБЛИКАЦИЈА: Владан Сибиновић
HEAD OF DIVISION FOR CREATION OF PUBLICATION DATA BASES AND STATISTICAL PUBLICATIONS: Vladan Sibinović

ОДГОВАРА: Др Радмила Чичковић, директор
PERSON RESPONSIBLE: Radmila Čičković, PhD, Director General

ГЛАВНИ УРЕДНИК: Владан Сибиновић
EDITOR IN CHIEF: Vladan Sibinović

УРЕДНИК ИЗДАЊА: Јелена Ђокић
RELEASE EDITOR: Jelena Đokić

РЕДАКЦИОНИ ОДБОР: Јелена Ђокић, Биљана Ђукић, Нада Малиновић, Богдана Радић
EDITORIAL BOARD: Jelena Đokić, Biljana Đukić, Nada Malinović, Bogdana Radić

РУКОПИС ПРИПРЕМИЛО: Одјељење индустрије
PREPARED BY: Industry Department

ПРЕВОД: Јелена Кандић
TRANSLATION: Jelena Kandić

ДИЗАЈН: Александра Зец
DESIGN: Aleksandra Zec

Издаје Републички завод за статистику, Република Српска, Бања Лука, Вељка Млађеновића 12д – Тел. +387 51 332 700 – Др Радмила Чичковић, директор – ISSN 2490-3132 – Тираж 35 – Излази годишње – Билтен је објављен и на Интернету на адреси: www.rzs.rs.ba – E-mail: stat@rzs.rs.ba – **Приликом коришћења података обавезно навести извор**

*Published by Republika Srpska Institute of Statistics, Banja Luka, Veljka Mlađenovića 12d – Tel. +387 51 332 700 – Radmila Čičković, PhD, Director – ISSN 2490-3132 – Total print run copies 35 – Annual periodicity – The Bulletin is available on the Internet at: www.rzs.rs.ba – E-mail: stat@rzs.rs.ba – **These data can be used provided the source is acknowledged***

ПРЕДГОВОР

Тематски билтен Индустрија је прва публикација Републичког завода за статистику Републике Српске у којој су приказани најважнији статистички подаци везани за индустријске дјелатности у периоду од 2013. до 2015. године.

Намјера нам је да се на једном мјесту обједине сви расположиви подаци добијени спровођењем различитих статистичких активности, а који се односе на индустријске дјелатности, чиме би се корисницима олакшало проналажење потребних статистичких података везаних за одређену тематску област.

Индустријске дјелатности према Класификацији дјелатности БИХ 2010 обухватају сљедећа подручја: B – Вађење руда и камена, C – Прерађивачка индустрија, D – Производња и снабдијевање електричном енергијом, гасом, паром и климатизација и грану 38.3 Рециклажа (прерада) материјала из подручја E – Снабдијевање водом; канализација, управљање отпадом и дјелатности санације (ремедијације) животне средине.

У овом Билтену је на јасан и лако разумљив начин дат приказ основних статистичких података из подручја индустрије. Приказани су подаци о броју активних пословних субјеката, броју запослених, подаци о кретању индустријске производње и запослених, вриједности продаје и извозу индустријских производа и услуга, количинама производње важнијих индустријских производа, затим индекси цијена произвођача индустријских производа на домаћем и страном тржишту, бруто додата вриједност, остварене инвестиције, финална потрошња енергије и горива у индустрији те индустријски отпад.

Изражавамо захвалност свим сарадницима који су учествовали у прикупљању, контроли, обради и припреми статистичких података и методолошких објашњења, као и у уређивању, превођењу и штампању овог Билтена.

Републички завод за статистику ће бити захвалан на свим примједбама и сугестијама које би могле да допринесу побољшању Билтена.

INTRODUCTION

The thematic bulletin Industry is the first publication of the Republika Srpska Institute of Statistics, which presents the most significant statistical data referring to industrial activities between 2013 and 2015.

The purpose of this bulletin is to provide, in one place, all available data obtained through different statistical activities, which are related to industrial activities, which can help users in finding the necessary statistical data referring to specific subject areas.

Industrial activities, according to the Classification of Economic Activities BiH 2010, cover the following sections: B – Mining and quarrying, C – Manufacturing, D – Electricity, gas, steam and air-conditioning supply, and group 38.3 Materials recovery in the section E – Water supply; sewerage, waste management and remediation activities.

This bulletin provides basic statisticsl data on industry in a clear and comprehensible manner. It presents data on the number of active business entities and number of employed persons, data on trends in industrial production and employed persons, value of sale and export of industrial products and services, production volume of major industrial products, producer price indices of industrial products on the domestic and non-domestic market, gross value added, gross fixed capital formation, final consumption of energy and fuels in industry, and industrial waste.

We would like to thank everyone who participated in the collection, control, processing and preparation of statistical data and methodological explanations, as well as in editing, translation and printing of this Bulletin.

The Republika Srpska Institute of Statistics will appreciate any suggestion and comment contributing to the improvement of this Bulletin.

Др Радмила Чичковић
директор
Републичког завода за статистику

Radmila Čičković, PhD
Director General
Republika Srpska Institute of Statistics

САДРЖАЈ
TABLE OF CONTENTS

МЕТОДОЛОШКА ОБЈАШЊЕЊА/*METHODOLOGICAL EXPLANATIONS*....5

Знакови/*Symbols*....7

Скраћенице/*Abbreviations*....7

ТАБЕЛЕ/*TABLES*

1. Број активних пословних субјеката у индустријским дјелатностима
Number of active business entities in industry activities....8

2. Индекси индустријске производње, 2010=100
Indices of industrial production, 2010=100......9

3. Индекси индустријске производње, претходна година=100
Indices of industrial production, previous year=100....10

4. Индекси запослених у индустрији, претходна година=100
Indices of employees in industry, previous year=100....12

5. Број запослених у пословним субјектима по индустријским областима кд, годишњи просјек
Number of employed persons in business entities by industrial division of activity classification, annual average....13

6. Вриједност продаје и извоз индустријских производа и услуга произведених у Републици Српској
Value of sale and export of industrial products and services manufactured in Republika Srpska....15

7. Производња важнијих индустријских производа
Manufacture of major industrial products....17

8. Индекси цијена произвођача индустријских производа на домаћем тржишту, 2011=100
Producer price indices of industrial products on domestic market, 2011=100....21

9. Индекси цијена произвођача индустријских производа на домаћем тржишту, претходна година=100
Producer price indices of industrial products on domestic market, previous year=100....22

10. Индекси цијена произвођача индустријских производа на страном тржишту, 2011=100
Producer price indices of industrial products on non-domestic market, 2011=100....23

11. Индекси цијена произвођача индустријских производа на страном тржишту, претходна година=100
Producer price indices of industrial products on non-domestic market, previous year=100....24

12. Бруто додата вриједност
Gross value added....25

13. Остварене инвестиције у нова стална средства према намјени инвестиција
Gross fixed capital formation in new fixed assets by purpose of investment....26

14. Финална потрошња енергије и горива у индустрији
Final consumption of energy and fuel in industry....27

15. Неопасни и опасни индустријски отпад (по врстама отпада)
Non-hazardous and hazardous industrial waste (by waste type)....28

16. Индустријски отпад (по подручјима и областима)
Industrial waste (by section and division)....29

МЕТОДОЛОШКА ОБЈАШЊЕЊА

Индустријске дјелатности према Класификацији дјелатности БИХ 2010 обухватају подручја:

B – Вађење руда и камена,
C – Прерађивачка индустрија,
D – Производња и снабдијевање електричном енергијом, гасом, паром и климатизација и Грану 38.3 Рециклажа (прерада) материјала из подручја E – Снабдијевање водом; канализација, управљање отпадом и дјелатности санације (ремедијације) животне средине.

У наставку текста дате су основне дефиниције, док се детаљна методолошка објашњења могу пронаћи на званичној интернет страници Републичког завода за статистику www.rzs.rs.ba, у дијелу Методе и класификације.

Број активних пословних субјеката у индустријским дјелатностима добијен је на основу шифре дјелатности у Статистичком пословном регистру и према статусу активности који се ажурира подацима из статистичких истраживања, годишњих финансијских извјештаја и подацима из Пореске управе Републике Српске.

Индекси индустријске производње су индекси готових индустријских производа дефинисани важећом Номенклатуром индустријских производа, која је усклађена са ЕУ PRODCOM листом.

Индустријска производња обухвата готову производњу у натуралном облику, без обзира да ли се добијени производ у цјелини или дјелимично даље прерађује у предузећу или се као финални производ испоручује изван предузећа. У готову производњу не укључује се недовршена производња, све док у процесу производње не достигне фазу која је у Номенклатури индустријских производа исказана као посебан производ са одређеном шифром и називом. Индустријски производи се по принципу тзв. хомогене производње сврставају у индустријске области и главне индустријске групе дефинисане на основу економске намјене, односно крајње потрошње производа (ГИГ), без обзира на главну (претежну) дјелатност пословног субјекта у коме су произведени.

Индекси запослених у индустрији добијени су на основу броја запослених радника крајем мјесеца, према кадровској евиденцији, који раде у индустријским дјелатностима, укључујући раднике управе, као и помоћних радионица које врше услуге за сопствено предузеће. Нису обухваћени подаци о броју запослених у неиндустријским дјелатностима предузећа. Подаци обухватају и број запослених радника у јединицама које се баве индустријском производњом, а налазе се у саставу неиндустријских предузећа.

Запослени су сва лица која имају заснован радни однос на неодређено или одређено вријеме са пуним или непуним радним временом. Годишњи просјек броја запослених се рачуна као аритметичка средина података из марта и септембра добијених од свих пословних субјеката из Статистичког пословног регистра који имају индустријску дјелатност.

METHODOLOGICAL EXPLANATIONS

***Industrial activities**, according to the Classification of Economic Activities KD BiH 2010, cover the following sections:*

B – Mining and quarrying,
C – Manufacturing,
D – Electricity, gas, steam and air-conditioning supply,
and Group 38.3 Materials recovery in the section E – Water supply; sewerage, waste management and remediation activities.

In the text below, basic definitions are presented, while detailed methodological explanations are available at the website of the Republika Srpska Institute of Statistics www.rzs.rs.ba, entitled Methods and Classifications.

***Number of active business entities** in industrial activities is obtained on the basis of activity codes in the Statistical Business Register and according to activity status updated with data from statistical surveys, annual financial reports and data of the Tax Administration of Republika Srpska.*

***Indices of industrial production** are indices of finished industrial products, defined by the current Nomenclature of Industrial Products which complies with the EU PRODCOM list.*

***Industrial production** covers finished production in natural form, regardless whether the product is further manufactured in total or partially in the enterprise or it is provided as a commodity outside the enterprise. Unfinished production is not included in finished production until it reaches a certain phase in the production process. This phase is defined in the Nomenclature of Industrial Products as a specific product which has its given code and name. In accordance with the principle of so-called homogenous production, industrial products are classified into industrial divisions and main industrial groups defined on the basis of economic purpose, i.e. on the basis of final consumption of products (MIG), regardless of the predominant activity of the enterprise which produced them.*

***Indices of employees in industry** are obtained on the basis of the number of employed persons at the end of the month, according to personnel records, who work in industrial activities, including those in administration and auxiliary workshops providing services for their own enterprise. Data on the number of employees in non-industrial activities of enterprises are not included. Data also cover the number of employees in units engaged in industrial production which are part of non-industrial enterprises.*

***Employees** are all persons who have signed a work contract on a temporary or permanent basis, working full time or part time. The annual average number of employees is calculated as the arithmetic mean of data referring to March and September, submitted by all business entities from the Statistical Business Register engaged in an industrial activity.*

Вриједност продаје индустријских производа и услуга произведених у Републици Српској представља вриједност продаје на основу продајних цијена из фактура, с тим што цијене обавезно морају садржавати трошкове паковања, чак и ако се они наплаћују одвојено и све индиректне порезе осим ПДВ-а. У цијене (вриједност) производа не смију бити укључене сљедеће ставке: трошкови превоза (осим до прве жељезничке станице односно отпремног терминала, ако трошкови отпреме нису одвојено наплаћени) и попусти потрошачима.

Value of sale of industrial products and services *produced in Republika Srpska represents the value of sale based on selling prices in invoices; prices must include packaging costs, even if these are charged separately, as well as all indirect taxes except VAT. Prices (value) of products must not include the following: transportation costs (except to the first train station, that is, to the shipping terminal, if shipping costs are not billed separately) and discounts to consumers.*

Индекс цијена произвођача индустријских производа је краткорочни статистички индикатор који показује динамику цијена произвођача индустријских производа. Обухваћени су најважнији производи по индустријским областима.

Producer price index of industrial products *is a short-term statistical indicator that shows the dynamics of producer prices of industrial products. Major products by industrial division are covered.*

Продајна цијена произвођача индустријских производа је цијена по којој произвођач продаје своје производе, редовним купцима на домаћем тржишту у највећим количинама, франко утоварено у вагон (камион) у мјесту произвођача.

Producer selling price of industrial products is the price at which a producer sells its products to regular customers on the domestic market, in the largest quantities, loaded free of all charges onto a wagon (truck) at the producer's place.

Продајна цијена произвођача индустријских производа на страном тржишту је цијена робе испоручена на домаћој граници која укључује трошкове транспорта, трошкове осигурања као и све остале трошкове настале до границе (FOB цијена) по којој произвођач директно продаје своје производе редовним купцима на страном тржишту.

Producer selling price of industrial products on the non—domestic market is the price of goods delivered at the domestic border, which includes transportation costs, insurance costs, and all other costs incurred to the border (FOB price), at which a producer sells its products directly to regular customers on the non-domestic market.

У ове цијене улази регрес, ако га продавац остварује, а одбија се трговачки рабат и попуст који продавац одобрава купцу, ПДВ и акцизе.

These prices include recourse in case the producer realises it, while commercial rabate and discounts the seller gives to the buyer, VAT and excise are excluded.

Бруто додата вриједност представља разлику између бруто вриједности производње и међуфазне потрошње, а исказана је у основним цијенама које садрже субвенције, а искључују све порезе на производе. Обрачун бруто додате вриједности извршен је према главној (претежној) дјелатности пословног субјекта, а не према дјелатностима његових пословних јединица.

Gross value added *represents the difference between output and intermediate consumption, shown at basic prices including subsidies and excluding all taxes on products. Gross value added is calculated according to the main (principal) activity of the business entity, not according to economic activities of its business units.*

Остварене инвестиције у нова стална средства односе се на онај дио сталних средстава који је набављен непосредно од извођача грађевинских радова, односно произвођача опреме или произведен у властитој режији, односно на она стална средства која још нису била предмет купопродаје између непосредних корисника тих средстава, укључујући и половну опрему из увоза (први пут увезену). Нису укључена улагања пословних субјеката регистрованих на територији Федерације БиХ и Брчко дистрикта на подручје Републике Српске, а искључена су улагања пословних субјеката регистрованих на територији Републике Српске на подручје Федерације БиХ и Брчко Дистрикта. Такође, нису обухваћена инвестициона улагања предузетника и физичких лица.

Gross fixed capital formation into new fixed assets *represents the part of fixed assets that has been purchased directly from the contractor or from the equipment manufacturer, or has been self-produced, that is, all fixed assets that have not yet been traded among direct users of these assets, including second-hand equipment from import (imported for the first time). Investments of business entities registered on the territory of the Federation of Bosnia and Herzegovina and Brčko District are not included. Also, investments of business entities registered on the territory of Republika Srpska realised in the Federation of Bosnia and Herzegovina and Brčko District are excluded, as well as investents of entrepreneurs and physical entities.*

Финална потрошња енергије и горива у индустрији обухвата укупну потрошњу енергије и горива у индустријским дјелатностима осим потрошње у енергетском сектору. За сваки енергент дати су подаци у природној (физичкој) јединици мјере.

Final consumption of energy and fuels *in industry covers the total consumption of energy and fuels in industrial activities, except consumption in the energy sector. For each energy commodity, data are shown in natural (physical) units of measure.*

Отпад представља све материје или предмете које власник отпада одбацује, намјерава или мора да одбаци. У овом Билтену у укупну количину отпада улазе и отпадне материје које су настале у току производње, а потом поново ушле у производни процес истог предузећа.

Опасни отпад је сваки отпад који по свом поријеклу, саставу или концентрацији опасних материја може проузроковати опасност по животну средину или здравље људи и има најмање једну од опасних карактеристика утврђених посебним прописима, укључујући и амбалажу у коју је опасан отпад био или јесте упакован.

Waste *is any substance or object which the holder discards or intends or is required to discard. In this bulletin, the total amount of waste also includes waste substances generated during production, which subsequently re-entered the production process of the same enterprise.*

Hazardous waste *is any waste that, with its origin, content or concentration of hazardous substances, can cause hazardous effects for the environment or human health and displays at least one of the hazardous properties listed in the relevant regulations, including packaging that waste was packed in.*

Знакови

- нема појаве
0 податак је мањи од 0,5 од дате јединице мјере
1) ознака за напомену

Symbols

- *no occurrence*
0 data is lower than 0.5 of the given unit of measure
1) footnote

Скраћенице

ГИГ главне индустријске групе према намјени производа
TJ тераџул
GWh гигават час
t тона
Stm³ стандардни метар кубни природног гаса

Abbreviations

MIG Main Industrial Groupings
TJ Terajoule
GWh Gigawatt-hour
t Tonne
Stm³ Standard cubic meter of natural gas

1. БРОЈ АКТИВНИХ ПОСЛОВНИХ СУБЈЕКАТА У ИНДУСТРИЈСКИМ ДЈЕЛАТНОСТИМА
NUMBER OF ACTIVE BUSINESS ENTITIES IN INDUSTRY ACTIVITIES

		2013	2014	2015		
	ИНДУСТРИЈА УКУПНО	2 182	2 232	2 316		*INDUSTRY TOTAL*
B	ВАЂЕЊЕ РУДА И КАМЕНА	108	113	109	*B*	*MINING AND QUARRYING*
05	Вађење угља и лигнита (мрког угља)	6	6	5	*05*	*Mining of coal and lignite (black coal)*
06	Вађење сирове нафте и природног гаса	1	1	-	06	*Extraction of crude oil and natural gas*
07	Вађење руда метала	10	11	10	*07*	*Mining of metal ores*
08	Вађење осталих руда и камена	88	92	91	*08*	*Other mining and quarrying*
09	Помоћне услужне дјелатности у вађењу руда и камена	3	3	3	09	*Support service activities in mining and quarrying*
C	ПРЕРАЂИВАЧКА ИНДУСТРИЈА	1 955	1 994	2 073	*C*	*MANUFACTURING*
10	Производња прехрамбених производа	296	302	309	10	*Manufacture of food products*
11	Производња пића	36	36	34	11	*Manufacture of beverages*
12	Производња дуванских производа	8	5	5	12	*Manufacture of tobacco products*
13	Производња текстила	37	37	36	13	*Manufacture of textiles*
14	Производња одјеће	89	95	98	14	*Manufacture of wearing apparel*
15	Производња коже и производа од коже	48	47	47	15	*Manufacture of leather and related products*
16	Прерада дрвета и производа од дрвета и плуте, осим намјештаја; производња предмета од сламе и плетарских материјала	512	504	539	16	*Manufacture of wood and of products of wood and cork, except furniture; manufacture of articles of straw and plaiting materials*
17	Производња папира и производа од папира	59	64	57	17	*Manufacture of paper and paper products*
18	Штампање и умножавање снимљених записа	40	42	44	18	*Printing and reproduction of recorded media*
19	Производња кокса и рафинисаних нафтних производа	6	7	5	19	*Manufacture of coke and refined petroleum products*
20	Производња хемикалија и хемијских производа	49	46	47	20	*Manufacture of chemicals and chemical products*
21	Производња основних фармацеутских производа и фармацеутских препарата	4	4	2	21	*Manufacture of basic pharmaceutical products and pharmaceutical preparations*
22	Производња производа од гуме и пластичних маса	102	120	129	22	*Manufacture of rubber and plastic products*
23	Производња осталих производа од неметалних минерала	99	101	102	23	*Manufacture of other non-metallic mineral products*
24	Производња базних метала	19	26	24	24	*Manufacture of basic metals*
25	Производња готових металних производа, осим машина и опреме	233	226	241	25	*Manufacture of fabricated metal products, except machinery and equipment*
26	Производња рачунара, електронских и оптичких производа	40	40	37	26	*Manufacture of computer, electronic and optical products*
27	Производња електричне опреме	33	34	31	27	*Manufacture of electrical equipment*
28	Производња машина и опреме, д.н.	38	35	42	28	*Manufacture of machinery and equipment n.e.c.*
29	Производња моторних возила, приколица и полуприколица	25	31	31	29	*Manufacture of motor vehicles, trailers and semi-trailers*
30	Производња осталих саобраћајних средстава	5	3	5	30	*Manufacture of other transport equipment*
31	Производња намјештаја	84	92	98	31	*Manufacture of furniture*
32	Остала прерађивачка индустрија	38	41	49	32	*Other manufacturing*
33	Поправка и инсталација машина и опреме	55	56	61	33	*Repair and installation of machinery and equipment*
D	ПРОИЗВОДЊА И СНАБДИЈЕВАЊЕ ЕЛЕКТРИЧНОМ ЕНЕРГИЈОМ, ГАСОМ, ПАРОМ И КЛИМАТИЗАЦИЈА	78	88	93	*D*	*ELECTRICITY, GAS, STEAM AND AIR CONDITIONING SUPPLY*
35	Производња и снабдијевање електричном енергијом, гасом, паром и климатизација	78	88	93	*35*	*Electricity, gas, steam and air conditioning supply*
E (само 38.3)	СНАБДИЈЕВАЊЕ ВОДОМ, КАНАЛИЗАЦИЈА, УПРАВЉАЊЕ ОТПАДОМ И ДЈЕЛАТНОСТИ САНАЦИЈЕ ЖИВОТНЕ СРЕДИНЕ	41	37	41	E (only 38.3)	*WATER SUPPLY; SEWERAGE, WASTE MANAGEMENT AND REMEDIATION ACTIVITIES*
38.3	Рециклажа (прерада) материјала	41	37	41	38.3	*Materials recovery*

2. ИНДЕКСИ ИНДУСТРИЈСКЕ ПРОИЗВОДЊЕ
INDICES OF INDUSTRIAL PRODUCTION

2010=100

		2013	2014	2015		
	ИНДУСТРИЈА УКУПНО	104,7	105,4	108,6		*INDUSTRY TOTAL*
	ПРЕМА ГИГ 2010					*BY MIG 2010*
AI	Интермедијарни производи	101,3	104,6	109,3	*AI*	*Intermediate goods*
AE	Енергија	104,4	96,6	97,6	*AE*	*Energy*
BB	Капитални производи	82,2	89,0	84,3	*BB*	*Capital goods*
CD	Трајни производи за широку потрошњу	142,3	158,8	162,6	*CD*	*Durable consumer goods*
CN	Нетрајни производи за широку потрошњу	115,6	121,6	130,6	*CN*	*Non durable consumer goods*
	ПО ПОДРУЧЈИМА И ОБЛАСТИМА					*BY SECTION AND DIVISION*
B	ВАЂЕЊЕ РУДА И КАМЕНА	118,3	114,3	126,3	*B*	*MINING AND QUARRYING*
05	Вађење угља и лигнита (мрког угља)	120,1	117,9	131,0	*05*	*Mining of coal and lignite (black coal)*
07	Вађење руда метала	122,3	117,4	131,5	*07*	*Mining of metal ores*
08	Вађење осталих руда и камена	85,7	77,7	77,7	*08*	*Other mining and quarrying*
C	ПРЕРАЂИВАЧКА ИНДУСТРИЈА	103,9	109,1	112,5	*C*	*MANUFACTURING*
10	Производња прехрамбених производа	108,2	114,9	121,1	*10*	*Manufacture of food products*
11	Производња пића	138,7	134,9	148,6	*11*	*Manufacture of beverages*
12	Производња дуванских производа	33,9	28,1	154,9	*12*	*Manufacture of tobacco products*
13	Производња текстила	61,2	50,1	45,5	*13*	*Manufacture of textiles*
14	Производња одјеће	113,0	130,5	134,3	*14*	*Manufacture of wearing apparel*
15	Производња коже и производа од коже	118,0	131,1	135,3	*15*	*Manufacture of leather and related products*
16	Прерада дрвета и производа од дрвета и плуте, осим намјештаја; производња предмета од сламе и плетарских материјала	131,7	133,0	129,6	*16*	*Manufacture of wood and of products of wood and cork, except furniture; manufacture of articles of straw and plaiting materials*
17	Производња папира и производа од папира	96,6	96,2	95,3	*17*	*Manufacture of paper and paper products*
18	Штампање и умножавање снимљених записа	72,3	75,7	63,6	*18*	*Printing and reproduction of recorded media*
19	Производња кокса и рафинисаних нафтних производа	104,9	96,2	93,9	*19*	*Manufacture of coke and refined petroleum products*
20	Производња хемикалија и хемијских производа	116,2	133,1	138,3	*20*	*Manufacture of chemicals and chemical products*
21	Производња основних фармацеутских производа и фармацеутских препарата	213,3	217,8	202,4	*21*	*Manufacture of basic pharmaceutical products and pharmaceutical preparations*
22	Производња производа од гуме и пластичних маса	108,4	146,9	164,9	*22*	*Manufacture of rubber and plastic products*
23	Производња осталих производа од неметалних минерала	58,3	68,0	71,1	*23*	*Manufacture of other non-metallic mineral products*
24	Производња базних метала	57,6	42,7	44,9	*24*	*Manufacture of basic metals*
25	Производња готових металних производа, осим машина и опреме	110,9	122,9	130,4	*25*	*Manufacture of fabricated metal products, except machinery and equipment*
26	Производња рачунара, електронских и оптичких производа	67,9	53,7	39,1	*26*	*Manufacture of computer, electronic and optical products*
27	Производња електричне опреме	114,5	104,1	124,1	*27*	*Manufacture of electrical equipment*
28	Производња машина и опреме, д.н.	158,4	143,6	119,8	*28*	*Manufacture of machinery and equipment n.e.c.*
29	Производња моторних возила, приколица и полуприколица	90,8	91,3	94,5	*29*	*Manufacture of motor vehicles, trailers and semi-trailers*
30	Производња осталих саобраћајних средстава	149,1	151,7	104,8	*30*	*Manufacture of other transport equipment*
31	Производња намјештаја	140,4	160,6	165,4	*31*	*Manufacture of furniture*
32	Остала прерађивачка индустрија	245,4	265,4	260,3	*32*	*Other manufacturing*
33	Поправка и инсталација машина и опреме	67,7	70,9	66,2	*33*	*Repair and installation of machinery and equipment*
D	ПРОИЗВОДЊА И СНАБДИЈЕВАЊЕ ЕЛЕКТРИЧНОМ ЕНЕРГИЈОМ, ГАСОМ, ПАРОМ И КЛИМАТИЗАЦИЈА	97,4	88,7	87,8	*D*	*ELECTRICITY, GAS, STEAM AND AIR CONDITIONING SUPPLY*
35	Производња и снабдијевање електричном енергијом, гасом, паром и климатизација	97,4	88,7	87,8	*35*	*Electricity, gas, steam and air conditioning supply*

3. ИНДЕКСИ ИНДУСТРИЈСКЕ ПРОИЗВОДЊЕ
INDICES OF INDUSTRIAL PRODUCTION

претходна година=100/*previous year=100*

		2013/2012	2014/2013	2015/2014		
	ИНДУСТРИЈА УКУПНО	104,1	100,6	103,0		*INDUSTRY TOTAL*
	ПРЕМА ГИГ 2010					*BY MIG 2010*
AI	Интермедијарни производи	102,9	103,3	104,4	*AI*	*Intermediate goods*
AE	Енергија	104,3	92,5	101,0	*AE*	*Energy*
BB	Капитални производи	76,3	108,4	94,7	*BB*	*Capital goods*
CD	Трајни производи за широку потрошњу	112,3	111,6	102,4	*CD*	*Durable consumer goods*
CN	Нетрајни производи за широку потрошњу	116,6	105,2	107,4	*CN*	*Non durable consumer goods*
	ПО ПОДРУЧЈИМА И ОБЛАСТИМА					*BY SECTION AND DIVISION*
B	ВАЂЕЊЕ РУДА И КАМЕНА	104,1	96,6	110,5	*B*	*MINING AND QUARRYING*
05	Вађење угља и лигнита (мрког угља)	105,4	98,2	111,0	*05*	*Mining of coal and lignite (black coal)*
07	Вађење руда метала	109,6	96,0	112,0	*07*	*Mining of metal ores*
08	Вађење осталих руда и камена	76,5	90,7	100,0	*08*	*Other mining and quarrying*
C	ПРЕРАЂИВАЧКА ИНДУСТРИЈА	104,2	104,9	103,2	*C*	*MANUFACTURING*
10	Производња прехрамбених производа	114,8	106,2	105,3	*10*	*Manufacture of food products*
11	Производња пића	113,8	97,3	110,2	*11*	*Manufacture of beverages*
12	Производња дуванских производа	75,2	82,9	300,0[1)]	*12*	*Manufacture of tobacco products*
13	Производња текстила	120,7	81,8	90,8	*13*	*Manufacture of textiles*
14	Производња одјеће	131,2	115,4	102,9	*14*	*Manufacture of wearing apparel*
15	Производња коже и производа од коже	112,8	111,1	103,2	*15*	*Manufacture of leather and related products*
16	Прерада дрвета и производа од дрвета и плуте, осим намјештаја; производња предмета од сламе и плетарских материјала	114,2	101,0	97,4	*16*	*Manufacture of wood and of products of wood and cork, except furniture; manufacture of articles of straw and plaiting materials*
17	Производња папира и производа од папира	104,4	99,6	99,0	*17*	*Manufacture of paper and paper products*
18	Штампање и умножавање снимљених записа	70,3	104,8	84,0	*18*	*Printing and reproduction of recorded media*
19	Производња кокса и рафинисаних нафтних производа	106,0	91,7	97,6	*19*	*Manufacture of coke and refined petroleum products*
20	Производња хемикалија и хемијских производа	109,5	114,5	103,8	*20*	*Manufacture of chemicals and chemical products*
21	Производња основних фармацеутских производа и фармацеутских препарата	111,0	102,1	92,9	*21*	*Manufacture of basic pharmaceutical products and pharmaceutical preparations*
22	Производња производа од гуме и пластичних маса	134,5	135,6	112,3	*22*	*Manufacture of rubber and plastic products*
23	Производња осталих производа од неметалних минерала	69,1	116,7	104,6	*23*	*Manufacture of other non-metallic mineral products*
24	Производња базних метала	70,8	74,2	105,0	*24*	*Manufacture of basic metals*
25	Производња готових металних производа, осим машина и опреме	103,5	110,9	106,0	*25*	*Manufacture of fabricated metal products, except machinery and equipment*
26	Производња рачунара, електронских и оптичких производа	40,8	79,0	72,9	*26*	*Manufacture of computer, electronic and optical products*
27	Производња електричне опреме	137,9	90,9	119,2	*27*	*Manufacture of electrical equipment*
28	Производња машина и опреме, д.н.	175,5	90,7	83,4	*28*	*Manufacture of machinery and equipment n.e.c.*
29	Производња моторних возила, приколица и полуприколица	114,0	100,5	103,5	*29*	*Manufacture of motor vehicles, trailers and semi-trailers*
30	Производња осталих саобраћајних средстава	128,3	101,7	69,1	*30*	*Manufacture of other transport equipment*
31	Производња намјештаја	120,7	114,4	102,9	*31*	*Manufacture of furniture*
32	Остала прерађивачка индустрија	260,5	108,1	98,1	*32*	*Other manufacturing*
33	Поправка и инсталација машина и опреме	77,3	104,7	93,4	*33*	*Repair and installation of machinery and equipment*
D	ПРОИЗВОДЊА И СНАБДИЈЕВАЊЕ ЕЛЕКТРИЧНОМ ЕНЕРГИЈОМ, ГАСОМ, ПАРОМ И КЛИМАТИЗАЦИЈА	101,1	91,0	99,0	*D*	*ELECTRICITY, GAS, STEAM AND AIR CONDITIONING SUPPLY*
35	Производња и снабдијевање електричном енергијом, гасом, паром и климатизација	101,1	91,0	99,0	*35*	*Electricity, gas, steam and air conditioning supply*

1) Индекс већи од 300/Index higher then 300

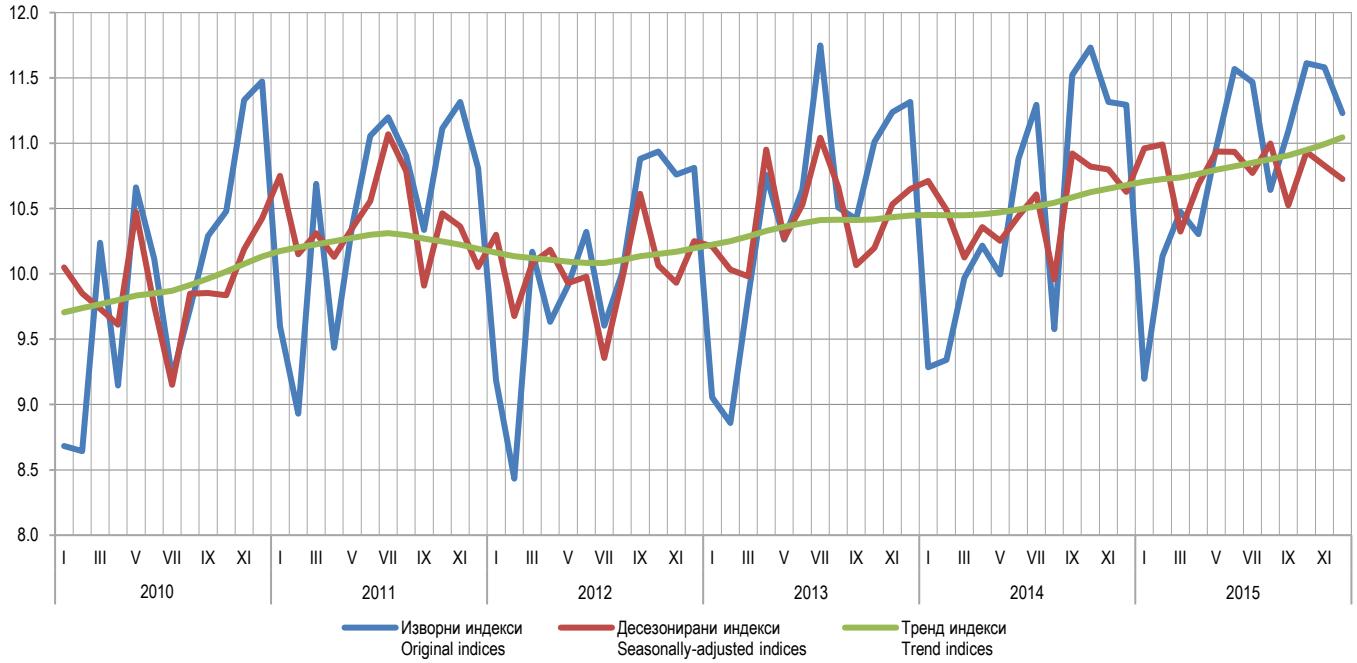

Графикон 1. Индекси индустријске производње
Graph 1. Indices of industrial production

4. ИНДЕКСИ ЗАПОСЛЕНИХ У ИНДУСТРИЈИ
INDICES OF EMPLOYEES IN INDUSTRY

претходна година=100/*previous year=100*

		2013/2012	2014/2013	2015/2014		
	ИНДУСТРИЈА УКУПНО	99,8	101,7	101,3		*INDUSTRY TOTAL*
B	ВАЂЕЊЕ РУДА И КАМЕНА	100,7	105,7	101,7	*B*	*MINING AND QUARRYING*
05	Вађење угља и лигнита (мрког угља)	103,4	110,0	102,6	*05*	*Mining of coal and lignite (black coal)*
07	Вађење руда метала	101,7	104,6	101,8	*07*	*Mining of metal ores*
08	Вађење осталих руда и камена	85,2	88,4	97,0	*08*	*Other mining and quarrying*
C	ПРЕРАЂИВАЧКА ИНДУСТРИЈА	99,5	100,9	101,0	*C*	*MANUFACTURING*
10	Производња прехрамбених производа	99,6	101,7	104,8	10	*Manufacture of food products*
11	Производња пића	98,5	101,5	100,3	11	*Manufacture of beverages*
12	Производња дуванских производа	96,3	100,8	120,3	12	*Manufacture of tobacco products*
13	Производња текстила	110,9	94,4	103,9	13	*Manufacture of textiles*
14	Производња одјеће	99,6	96,8	96,5	14	*Manufacture of wearing apparel*
15	Производња коже и производа од коже	106,9	109,9	105,6	15	*Manufacture of leather and related products*
16	Прерада дрвета и производа од дрвета и плуте, осим намјештаја; производња предмета од сламе и плетарских материјала	96,4	101,1	99,8	16	*Manufacture of wood and of products of wood and cork, except furniture; manufacture of articles of straw and plaiting materials*
17	Производња папира и производа од папира	94,4	93,4	101,9	17	*Manufacture of paper and paper products*
18	Штампање и умножавање снимљених записа	96,0	95,8	99,3	18	*Printing and reproduction of recorded media*
19	Производња кокса и рафинисаних нафтних производа	93,1	94,4	91,2	19	*Manufacture of coke and refined petroleum products*
20	Производња хемикалија и хемијских производа	100,4	100,7	100,3	20	*Manufacture of chemicals and chemical products*
21	Производња основних фармацеутских производа и фармацеутских препарата	110,2	106,0	104,0	21	*Manufacture of basic pharmaceutical products and pharmaceutical preparations*
22	Производња производа од гуме и пластичних маса	103,2	101,2	105,1	22	*Manufacture of rubber and plastic products*
23	Производња осталих производа од неметалних минерала	92,4	92,0	101,3	23	*Manufacture of other non-metallic mineral products*
24	Производња базних метала	96,7	98,9	100,6	24	*Manufacture of basic metals*
25	Производња готових металних производа, осим машина и опреме	93,2	98,1	95,8	25	*Manufacture of fabricated metal products, except machinery and equipment*
26	Производња рачунара, електронских и оптичких производа	91,3	88,1	93,7	26	*Manufacture of computer, electronic and optical products*
27	Производња електричне опреме	106,1	104,8	100,2	27	*Manufacture of electrical equipment*
28	Производња машина и опреме, д.н.	104,0	107,5	100,6	28	*Manufacture of machinery and equipment n.e.c.*
29	Производња моторних возила, приколица и полуприколица	101,8	92,5	85,7	29	*Manufacture of motor vehicles, trailers and semi-trailers*
30	Производња осталих саобраћајних средстава	65,2	95,8	97,2	30	*Manufacture of other transport equipment*
31	Производња намјештаја	105,2	101,7	105,5	31	*Manufacture of furniture*
32	Остала прерађивачка индустрија	100,5	101,9	106,8	32	*Other manufacturing*
33	Поправка и инсталација машина и опреме	95,8	99,8	98,5	33	*Repair and installation of machinery and equipment*
D	ПРОИЗВОДЊА И СНАБДИЈЕВАЊЕ ЕЛЕКТРИЧНОМ ЕНЕРГИЈОМ, ГАСОМ, ПАРОМ И КЛИМАТИЗАЦИЈА	101,4	104,0	102,3	*D*	*ELECTRICITY, GAS, STEAM AND AIR CONDITIONING SUPPLY*
35	Производња и снабдијевање електричном енергијом, гасом, паром и климатизација	101,4	104,0	102,3	*35*	*Electricity, gas, steam and air conditioning supply*

5. БРОЈ ЗАПОСЛЕНИХ У ПОСЛОВНИМ СУБЈЕКТИМА ПО ИНДУСТРИЈСКИМ ОБЛАСТИМА КД
NUMBER OF EMPLOYEES IN BUSINESS ENTITIES BY INDUSTRIAL DIVISION OF ACTIVITY CLASSIFICATION

годишњи просјек/*annual average*

		2013	2014	2015		
	ИНДУСТРИЈА УКУПНО	52 986	56 157	57 196		*INDUSTRY TOTAL*
B	ВАЂЕЊЕ РУДА И КАМЕНА	4 862	5 152	5 285	*B*	*MINING AND QUARRYING*
05	Вађење угља и лигнита (мрког угља)	2 352	2 560	2 642	*05*	*Mining of coal and lignite (black coal)*
06	Вађење сирове нафте и природног гаса	4	1	6	*06*	*Extraction of crude oil and natural gas*
07	Вађење руда метала	1 977	2 084	2 144	*07*	*Mining of metal ores*
08	Вађење осталих руда и камена	526	490	489	*08*	*Other mining and quarrying*
09	Помоћне услужне дјелатности у вађењу руда и камена	3	17	4	*09*	*Support service activities in mining and quarrying*
C	ПРЕРАЂИВАЧКА ИНДУСТРИЈА	40 742	43 209	43 866	*C*	*MANUFACTURING*
10	Производња прехрамбених производа	5 151	5 798	6 105	*10*	*Manufacture of food products*
11	Производња пића	624	555	531	*11*	*Manufacture of beverages*
12	Производња дуванских производа	131	163	180	*12*	*Manufacture of tobacco products*
13	Производња текстила	868	944	945	*13*	*Manufacture of textiles*
14	Производња одјеће	2 230	2 383	2 463	*14*	*Manufacture of wearing apparel*
15	Производња коже и производа од коже	6 265	6 969	7 377	*15*	*Manufacture of leather and related products*
16	Прерада дрвета и производа од дрвета и плуте, осим намјештаја; производња предмета од сламе и плетарских материјала	5 214	6 015	5 864	*16*	*Manufacture of wood and of products of wood and cork, except furniture; manufacture of articles of straw and plaiting materials*
17	Производња папира и производа од папира	608	585	625	*17*	*Manufacture of paper and paper products*
18	Штампање и умножавање снимљених записа	522	426	420	*18*	*Printing and reproduction of recorded media*
19	Производња кокса и рафинисаних нафтних производа	2 103	1 959	1 812	*19*	*Manufacture of coke and refined petroleum products*
20	Производња хемикалија и хемијских производа	665	665	652	*20*	*Manufacture of chemicals and chemical products*
21	Производња основних фармацеутских производа и фармацеутских препарата	23	175	201	*21*	*Manufacture of basic pharmaceutical products and pharmaceutical preparations*
22	Производња производа од гуме и пластичних маса	1 087	1 085	1 220	*22*	*Manufacture of rubber and plastic products*
23	Производња осталих производа од неметалних минерала	1 040	1 008	976	*23*	*Manufacture of other non-metallic mineral products*
24	Производња базних метала	1 714	2 000	2 117	*24*	*Manufacture of basic metals*
25	Производња готових металних производа, осим машина и опреме	4 195	4 368	4 283	*25*	*Manufacture of fabricated metal products, except machinery and equipment*
26	Производња рачунара, електронских и оптичких производа	776	399	310	*26*	*Manufacture of computer, electronic and optical products*
27	Производња електричне опреме	1 195	1 352	1 360	*27*	*Manufacture of electrical equipment*
28	Производња машина и опреме, д.н.	782	774	715	*28*	*Manufacture of machinery and equipment n.e.c.*
29	Производња моторних возила, приколица и полуприколица	463	768	598	*29*	*Manufacture of motor vehicles, trailers and semi-trailers*
30	Производња осталих саобраћајних средстава	40	453	445	*30*	*Manufacture of other transport equipment*
31	Производња намјештаја	2 644	2 806	2 951	*31*	*Manufacture of furniture*
32	Остала прерађивачка индустрија	320	215	203	*32*	*Other manufacturing*
33	Поправка и инсталација машина и опреме	2 082	1 344	1 513	*33*	*Repair and installation of machinery and equipment*
D	ПРОИЗВОДЊА И СНАБДИЈЕВАЊЕ ЕЛЕКТРИЧНОМ ЕНЕРГИЈОМ, ГАСОМ, ПАРОМ И КЛИМАТИЗАЦИЈА	7 166	7 565	7 832	*D*	*ELECTRICITY, GAS, STEAM AND AIR CONDITIONING SUPPLY*
35	Производња и снабдијевање електричном енергијом, гасом, паром и климатизација	7 166	7 565	7 832	*35*	*Electricity, gas, steam and air conditioning supply*
E (само 38.3)	СНАБДИЈЕВАЊЕ ВОДОМ; КАНАЛИЗАЦИЈА, УПРАВЉАЊЕ ОТПАДОМ И ДЈЕЛАТНОСТИ САНАЦИЈЕ (РЕМЕДИЈАЦИЈЕ) ЖИВОТНЕ СРЕДИНЕ	216	231	213	E (only 38.3)	*WATER SUPPLY; SEWERAGE, WASTE MANAGEMENT AND REMEDIATION ACTIVITIES*
38.3	Рециклажа материјала	216	231	213	38.3	*Materials recovery*

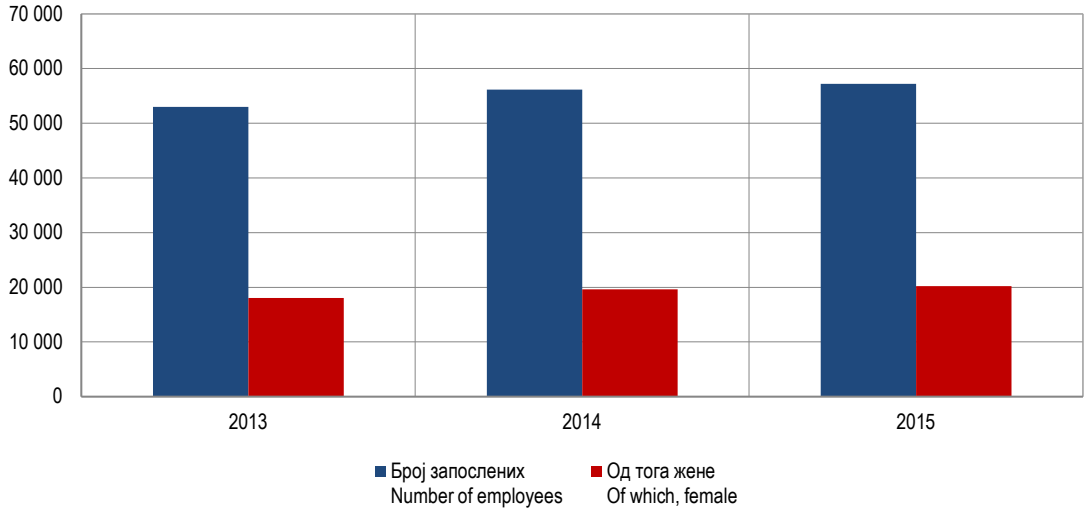

Графикон 2. Запослени у индустријским пословним субјектима
Graph 2. Employees in industrial business entities

6. ВРИЈЕДНОСТ ПРОДАЈЕ И ИЗВОЗ ИНДУСТРИЈСКИХ ПРОИЗВОДА И УСЛУГА ПРОИЗВЕДЕНИХ У РЕПУБЛИЦИ СРПСКОЈ
VALUE OF SALE AND EXPORT OF INDUSTRIAL PRODUCTS AND SERVICES MANUFACTURED IN REPUBLIKA SRPSKA

хиљ. КМ/*thous. KM*

		Вриједност продаје/*Value of sale*							
		2013		2014		2015			
		укупно *total*	од тога, извоз *of which, export*	укупно *total*	од тога, извоз *of which, export*	укупно *total*	од тога, извоз *of which, export*		
	ИНДУСТРИЈА УКУПНО	4 901 195	1 654 223	5 184 798	2 112 389	4 874 262	1 855 743		*INDUSTRY TOTAL*
B	ВАЂЕЊЕ РУДА И КАМЕНА	237 300	34 288	240 851	63 730	257 097	53 599	*B*	*MINING AND QUARRYING*
05	Вађење угља и лигнита (мрког угља)	62 576	8 649	71 617	13 333	74 972	11 646	*05*	*Mining of coal and lignite (black coal)*
07	Вађење руда метала	141 473	23 021	137 401	46 903	146 610	39 869	*07*	*Mining of metal ores*
08	Вађење осталих руда и камена	33 050	2 618	31 833	3 494	35 515	2 084	*08*	*Other mining and quarrying*
09	Помоћне услужне дјелатности у вађењу руда и камена	201	-	-	-	-	-	*09*	*Support service activities in mining and quarrying*
C	ПРЕРАЂИВАЧКА ИНДУСТРИЈА	3 602 174	1 399 421	3 785 846	1 649 680	3 518 198	1 561 051	*C*	*MANUFACTURING*
10	Производња прехрамбених производа	649 194	134 177	703 169	123 680	790 117	148 223	*10*	*Manufacture of food products*
11	Производња пића	75 693	7 411	79 970	6 725	92 550	8 966	*11*	*Manufacture of beverages*
12	Производња дуванских производа	4 623	1 446	3 460	181	17 519	303	*12*	*Manufacture of tobacco products*
13	Производња текстила	27 510	17 407	28 782	18 582	30 756	19 803	*13*	*Manufacture of textiles*
14	Производња одјеће	40 848	29 982	49 464	24 286	63 925	48 459	*14*	*Manufacture of wearing apparel*
15	Производња коже и производа од коже	94 909	85 567	113 537	109 686	107 368	100 076	*15*	*Manufacture of leather and related products*
16	Прерада дрвета и производа од дрвета и плуте, осим намјештаја; производња предмета од сламе и плетарских материјала	290 130	200 713	337 010	239 403	358 285	251 653	*16*	*Manufacture of wood and of products of wood and cork, except furniture; manufacture of articles of straw and plaiting materials*
17	Производња папира и производа од папира	108 121	68 881	113 725	87 904	118 115	89 475	*17*	*Manufacture of paper and paper products*
18	Штампање и умножавање снимљених записа	12 250	56	29 805	178	21 165	170	*18*	*Printing and reproduction of recorded media*
19	Производња кокса и рафинисаних нафтних производа	1 174 052	271 682	1 115 871	267 448	661 256	101 341	*19*	*Manufacture of coke and refined petroleum products*
20	Производња хемикалија и хемијских производа	52 331	24 956	76 132	44 440	93 265	57 379	*20*	*Manufacture of chemicals and chemical products*
21	Производња основних фармацеутских производа и фармацеутских препарата	42 492	9 648	34 131	8 437	37 417	9 504	*21*	*Manufacture of basic pharmaceutical products and pharmaceutical preparations*
22	Производња производа од гуме и пластичних маса	83 858	33 591	98 573	49 563	126 324	68 280	*22*	*Manufacture of rubber and plastic products*
23	Производња осталих производа од неметалних минерала	89 269	11 514	105 591	15 452	111 815	13 380	*23*	*Manufacture of other non-metallic mineral products*
24	Производња базних метала	230 410	55 610	194 345	171 658	168 299	135 450	*24*	*Manufacture of basic metals*
25	Производња готових металних производа, осим машина и опреме	262 178	182 362	293 192	194 919	299 361	207 051	*25*	*Manufacture of fabricated metal products, except machinery and equipment*
26	Производња рачунара, електронских и оптичких производа	7 745	3 928	7 055	3 274	7 762	4 555	*26*	*Manufacture of computer, electronic and optical products*
27	Производња електричне опреме	58 891	53 078	77 288	69 613	70 951	63 755	*27*	*Manufacture of electrical equipment*
28	Производња машина и опреме, д.н.	45 522	35 443	49 938	39 906	55 284	44 035	*28*	*Manufacture of machinery and equipment n.e.c.*
29	Производња моторних возила, приколица и полуприколица	30 934	30 366	31 609	29 455	31 267	30 443	*29*	*Manufacture of motor vehicles, trailers and semi-trailers*
30	Производња осталих саобраћајних средстава	10 535	7 624	15 182	10 152	12 381	10 104	*30*	*Manufacture of other transport equipment*
31	Производња намјештаја	148 763	114 605	167 604	116 080	182 743	135 358	*31*	*Manufacture of furniture*
32	Остала прерађивачка индустрија	12 650	8 644	13 717	9 196	13 837	7 818	*32*	*Other manufacturing*
33	Поправка и инсталација машина и опреме	49 265	10 728	46 696	9 463	46 434	5 470	*33*	*Repair and installation of machinery and equipment*

6. ВРИЈЕДНОСТ ПРОДАЈЕ И ИЗВОЗ ИНДУСТРИЈСКИХ ПРОИЗВОДА И УСЛУГА ПРОИЗВЕДЕНИХ У РЕПУБЛИЦИ СРПСКОЈ (наставак)
VALUE OF SALE AND EXPORT OF INDUSTRIAL PRODUCTS AND SERVICES MANUFACTURED IN REPUBLIKA SRPSKA (*continued*)

хиљ. КМ/*thous. KM*

		Вриједност продаје/*Value of sale*							
		2013		2014		2015			
		укупно *total*	од тога, извоз *of which, export*	укупно *total*	од тога, извоз *of which, export*	укупно *total*	од тога, извоз *of which, export*		
D	ПРОИЗВОДЊА И СНАБДИЈЕВАЊЕ ЕЛЕКТРИЧНОМ ЕНЕРГИЈОМ, ГАСОМ, ПАРОМ И КЛИМАТИЗАЦИЈА	1 026 445	197 649	1 124 874	377 470	1 059 378	213 097	*D*	*ELECTRICITY, GAS, STEAM AND AIR CONDITIONING SUPPLY*
35	Производња и снабдијевање електричном енергијом, гасом, паром и климатизација	1 026 445	197 649	1 124 874	377 470	1 059 378	213 097	*35*	*Electricity, gas, steam and air conditioning supply*
E (само 38.3)	СНАБДИЈЕВАЊЕ ВОДОМ, КАНАЛИЗАЦИЈА, УПРАВЉАЊЕ ОТПАДОМ И ДЈЕЛАТНОСТИ САНАЦИЈЕ ЖИВОТНЕ СРЕДИНЕ	35 276	22 866	33 227	21 509	39 589	27 995	*E (only 38.3)*	*WATER SUPPLY; SEWERAGE, WASTE MANAGEMENT AND REMEDIATION ACTIVITIES*
38.3	Рециклажа (прерада) материјала	35 276	22 866	33 227	21 509	39 589	27 995	*38.3*	*Materials recovery*

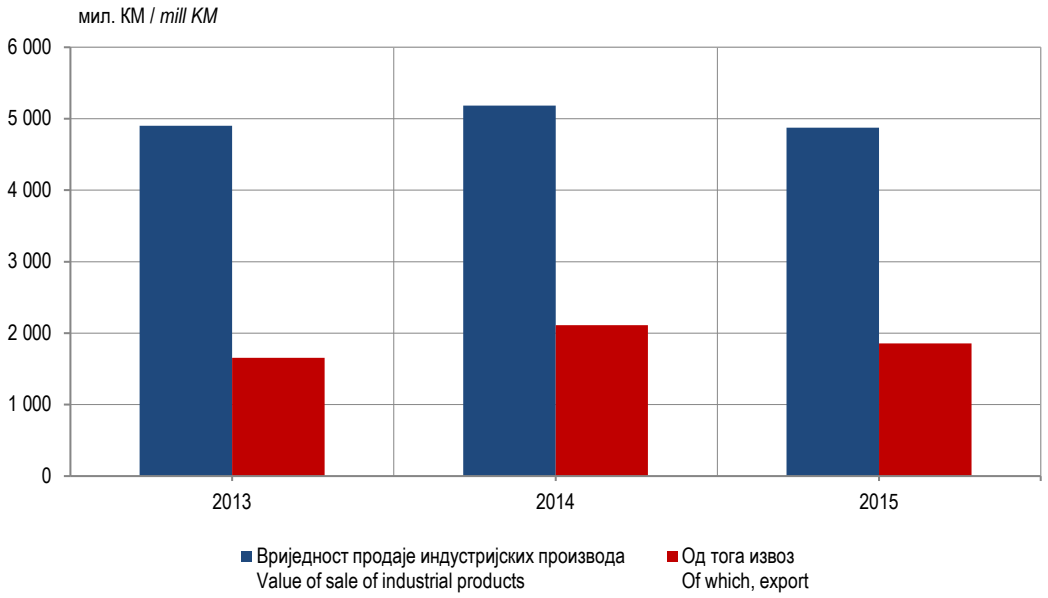

Графикон 3. Вриједност продаје и извоз индустријских производа
Graph 3. Value of sale and export of industrial products

Графикон 4. Области с највећим учешћем у укупној вриједности продаје индустријских производа
Graph 4. Divisions with the highest share in total value of sale of industrial products

7. ПРОИЗВОДЊА ВАЖНИЈИХ ИНДУСТРИЈСКИХ ПРОИЗВОДА[1)]
MANUFACTURE OF MAJOR INDUSTRIAL PRODUCTS[1)]

Назив производа	Јединица мјере	Произведена количина *Produced amount*			*Unit of measure*	*Product name*
		2013	2014	2015		
Вађење угља и лигнита						*Mining of coal and lignite*
Мрки угаљ	t	2 194 257	2 000 524	2 296 360	*t*	*Brown coal*
Лигнит	t	3 333 663	3 483 915	3 791 578	*t*	*Lignite coal*
Вађење руда метала						*Mining of metal ores*
Руде гвожђа	t	2 121 908	2 127 564	2 122 802	*t*	*Iron ores*
Боксит	t	482 557	410 482	573 301	*t*	*Bauxite*
Олово и цинк	t	24 736	21 955	24 310	*t*	*Lead and zinc*
Вађење осталих руда и камена						*Other mining and quarrying*
Дробљени камен	t	2 390 262	2 959 014	2 377 353	*t*	*Stone, crushed*
Шљунак и облутак	t	1 077 422	876 632	1 694 465	*t*	*Gravel and pebbles*
Кречњак	t	1 140 462	658 303	646 513	*t*	*Limestone*
Каолин и каолинска глина	t	52 494	29 652	271 502	*t*	*Kaolin and kaolinitic clays*
Доломит, необрађен	t	27 673	27 513		*t*	*Dolomite, crude*
Производња прехрамбених производа						*Manufacture of food products*
Пшенично брашно	t	85 427	95 102	92 350	*t*	*Wheat flour*
Пшеничне мекиње	t	32 122	31 617	29 862	*t*	*Wheat bran*
Хемијски чиста фруктоза	t	26 353	26 715	30 952	*t*	*Chemically pure fructose*
Хљеб	t	12 399	13 156	13 787	*t*	*Bread*
Колачи и пецива; остали пекарски произ. са додатим заслађивачима	t	2 437	2 558	3 159	*t*	*Cake and pastry products; other baker's wares with added sweetening matter*
Свјеже месо свих врста	t	16 047	19 987	17 943	*t*	*Fresh meat, all types*
Кобасице и слични производи	t	4 409	6 139	6 151	*t*	*Sausages and similar products*
Кромпир припремљен или конзервисан, укључујући чипс	t	2 010	2 408	1 634	*t*	*Potatoes prepared or preserved, including crisps*
Прерада и конзервисање воћа и поврћа (осим кромпира)	t	11 604	9 669	15 088	*t*	*Preparation and preservation of fruit and vegetables (except potatoes)*
Сокови од воћа и поврћа	hl	77 430	144 697	180 283	*hl*	*Fruit and vegetable juices*
Млијеко	t	107 259	101 148	92 583	*t*	*Milk*
Млијечни производи	t	18 692	20 527	22 867	*t*	*Dairy products*
Слатки кекс, вафли и облатне	t	8 092	8 299	8 929	*t*	*Sweet biscuits, waffles and wafers*
Чоколадни производи	t	6 703	5 171	5 915	*t*	*Chocolate confectionery*
Пржена кафа	t	5 148	4 549	5 155	*t*	*Roasted coffee*
Производња сточне хране	t	134 273	183 238	184 458	*t*	*Manufacture of animal feed*
Производња пића						*Manufacture of beverages*
Пиво	hl	410 509	424 751	463 612	*hl*	*Beer*
Производња освјежавајућих пића	hl	417 973	388 901	991 854	*hl*	*Manufacture of soft drinks*
Производња дуванских производа						*Manufacture of tobacco products*
Цигарете	мил. ком.	138	78	946	*mill.pcs*	*Cigarettes*
Производња текстила						*Manufacture of textiles*
Предиво од памука за тканине	t	6 299	6 662	5 944	*t*	*Cotton yarn for textiles*
Производи за уређење стана	хиљ.m²	938	1 235	1 076	*thous.m²*	*Furnishing articles*
Производња одјеће						*Manufacture of wearing apparel*
Производња рубља (пиџаме, спаваћице, кошуље, поткошуље, блузе, грудњаци, гаће, мајице, кућни огртачи ...)	хиљ. ком.	11 635	12 836	16 895	*thous. pcs*	*Manufacture of laundry (pyjamas, nightdresses, shirts, singlets, blouses, brassieres, underpants, vests, bathrobes, etc.)*
Производња коже и производа од коже						*Manufacture of leather and related products*
Водоотпорна обућа, с горњим дијелом од гуме или пластике	хиљ. пари	3 168	3 711	4 958	*thous. pairs*	*Waterproof footwear, with uppers in rubber or plastic sheeting*
Обућа за улицу с горњим дијелом од гуме или пластике	хиљ. пари	1 815	1 191	1 108	*thous. pairs*	*Town footwear with rubber or plastic uppers*
Мушка обућа с горњим дијелом од коже	хиљ. пари	258	343	312	*thous. pairs*	*Men's footwear with leather uppers*
Женска обућа с горњим дијелом од коже	хиљ. пари	2 162	2 166	1 814	*thous. pairs*	*Women's footwear with leather uppers*

7. ПРОИЗВОДЊА ВАЖНИЈИХ ИНДУСТРИЈСКИХ ПРОИЗВОДА[1)] (наставак)
MANUFACTURE OF MAJOR INDUSTRIAL PRODUCTS[1)] (continued)

Назив производа	Јединица мјере	Произведена количина *Produced amount*			*Unit of measure*	*Product name*
		2013	2014	2015		
Горњи дијелови за обућу од коже и осталих материјала	хиљ. пари	4 767	5 247	4 911	*thous.pairs*	*Footwear uppers of leather and other materials*
Спортска обућа	хиљ. пари	2 131	2 552	3 014	*thous.pairs*	*Sports footwear*
Прерада дрвета и производа од дрвета и плуте						*Manufacture of wood and of products of wood and cork*
Дрво од смреке и јеле	m³	336 240	376 591	429 724	*m³*	*Spruce wood, fir wood*
Дрво од лишћара	m³	183 982	203 343	209 658	*m³*	*Non-coniferous wood*
Згуснуто (сабијено) дрво у блоковима, плочама и сл.	m³	19 710	17 611	20 639	*m³*	*Densified wood, in blocks, panels, etc.*
Прозори од дрвета	ком.	14 059	10 570	11 110	*pcs*	*Windows, of wood*
Врата од дрвета	ком.	44 056	29 056	36 950	*pcs*	*Doors, of wood*
Паркет	m²	735 506	754 319	771 001	*m²*	*Parquet*
Брикет	t	33 805	43 415	36 333	*t*	*Briquettes*
Пелет	t	100 349	117 754	81 282	*t*	*Pellet*
Производња папира и производа од папира						*Manufacture of paper and paper products*
Производња папира и производа од папира за употребу у домаћинству	t	47 383	36 935	36 600	*t*	*Manufacture of paper and paper products for household use*
Производња кокса и рафинисаних нафтних деривата						*Manufacture of coke and refined petroleum products*
Моторни бензин	t	91 075	112 034	117 039	*t*	*Motor gasoline*
Дизел гориво	t	320 355	329 673	313 112	*t*	*Diesel fuel*
Лож уље	t	242 333	207 962	188 854	*t*	*Fuel oil*
Моторна уља и мазива	t	84 127	73 386	63 208	*t*	*Motor oils and lubricants*
Нафтни битумен	t	114 208	151 857	162 598	*t*	*Petroleum bitumen*
Нафтни гасови	t	22 420	23 985	24 288	*t*	*Petroleum gas*
Рафинеријска сировина (примарни и екстракцијски бензин)	t	57 879	18 826		*t*	*Refined raw materials (primary and extraction petrol)*
Производња хемикалија и хемијских производа						*Manufacture of chemicals and chemical products*
Сирћетна киселина	t	1 165	1 099	1 075	*t*	*Acetic acid*
Дрвени угаљ	t	15 581	16 040	14 376	*t*	*Wood charcoal*
Двоструки или сложени силикати (зеолит)	t	48 850	39 771	60 211	*t*	*Double and complex silicates (zeolite)*
Антифриз	t	2 038	1 865	3 042	*t*	*Anti-freezing preparations*
Биогорива (замјене за дизел гориво)	t	2 516		4 018	*t*	*Biofuels (diesel substitute)*
Производња основних фармацеутских производа и фармацеутских препарата						*Manufacture of basic pharmaceutical products and pharmaceutical preparations*
Лијекови	t	2 285	2 215	2 289	*t*	*Medicaments*
Производња производа од гуме и пластичних маса						*Manufacture of rubber and plastic products*
Протектоване спољашње гуме за моторна возила	ком.	15 253	9 204	8 457	*pcs*	*Retreaded tyres of rubber of a kind used on motor cars*
Вањски ђонови и пете од гуме	хиљ. ком.	4 031	6 257	13 160	*thous.pcs*	*Outer soles and heels, of rubber*
Прозори и врата од пластике	ком.	40 567	43 774	42 625	*pcs*	*Windows and doors, of plastic*
Кесе и кесице од пластике	t	2 390	2 160	2 584	*t*	*Sacks and bags, of plastic*
Балони и боце од пластике	хиљ. ком.	15 694	21 194	28 786	*thous.pcs*	*Carboys and bottles, of plastic*
Столно и кухињско посуђе од пластике	t	128	3 289	6 364	*t*	*Tableware and kitchenware, of plastic*
Монофиламенти; шипке, штапови и профилни облици од полимера винил хлорида	t	4 249	4 276	4 895	*t*	*Monofilament; rods, sticks and profile shapes of polymers or vinyl chloride*
Траке од полимера пропилена за паковање	t	1 699	2 030	2 171	*t*	*Strips, of polymers of propylene, for packaging*
Пластични дијелови и опрема за путничка возила	t	346	375	496	*t*	*Plastic parts and accessories for passenger vehicles*

7. ПРОИЗВОДЊА ВАЖНИЈИХ ИНДУСТРИЈСКИХ ПРОИЗВОДА[2)] (наставак)
MANUFACTURE OF MAJOR INDUSTRIAL PRODUCTS[2)] (continued)

Назив производа	Јединица мјере	Произведена количина *Produced amount*			*Unit of measure*	*Product name*
		2013	2014	2015		
Производња производа од осталих неметалних минерала						*Manufacture of other non-metallic mineral products*
Креч (негашени и гашени)	t	118 760	143 948	115 241	*t*	*Quicklime, slaked lime*
Керамичке грађевинске опеке (цигле)	m³	173 045	176 208	154 350	*m³*	*Clay building bricks*
Грађевински блокови, цигле, плоче, цијеви и монтажни елементи за високоградњу и нискоградњу од бетона	t	74 258	75 951	82 472	*t*	*Building blocks, bricks, plates, pipes and prefabricated components for building or civil engineering, of concrete*
Свјежи бетон	t	341 563	402 445	552 059	*t*	*Ready-mixed concrete*
Врућа асфалтна маса	t	202 949	274 461	241 462	*t*	*Hot asphalt mass*
Обрађени камен, мермер и гранит за споменике или грађевинарство	t	5 582	6 249	7 299	*t*	*Worked monumental/building stone, marble and granite*
Производња базних метала						*Manufacture of basic metals*
Одливци од челика	t	2 069	2 012	837	*t*	*Steel castings*
Челичне цијеви	t	23 231	3 162	2 850	*t*	*Steel pipes*
Алуминијум оксид (глиница)	t	175 961	170 646	250 845	*t*	*Aluminium oxide (alumina)*
Профили од алуминијума	t	2 935	3 658	3 425	*t*	*Aluminium profiles*
Производња готових металних производа, осим машина и опреме						*Manufacture of fabricated metal products, except machinery and equipment*
Металне конструкције и дијелови конструкција, монтажни објекти,торњеви, решеткасти стубови, скеле и сл.опрема за грађевинарство	t	22 038	20 075	18 021	*t*	*Metal structures and parts of structures; prefabricated buildings, towers, lattice masts, scaffolding, and similar construction equipment*
Прозори и врата од алуминијума	ком.	16 921	14 490	20 758	*pcs*	*Windows and doors, of aluminium*
Котлови за централно гријање	ком.	3 562	3 199	3 080	*pcs*	*Boilers for central heating*
Резервоари, бурад, цистерне, конзерве...од гвожђа или челика,≤ 300 l	ком.	27 287	39 442		*pcs*	*Iron or steel reservoirs, tanks, vats, cans, etc. of a capacity ≤ 300 l*
Превлачење цинком електролизом	хиљ. еф.час.	116	120	124	*thous.effective hours*	*Metallic coating in zinc by electrolysis*
Алати за алатне машине	t	318	332	290	*t*	*Machine tools*
Заварене решетке, мреже и ограде	t	43 237	46 778	49 817	*t*	*Welded grill, netting and fencing*
Ткане незаварене жичане мреже, решетке и ограде		2 836	3 089	3 256		*Woven, not welded, wire mesh, grill and fencing*
Гвоздене и челичне подлошке	t	4 448	4 577	5 164	*t*	*Iron or steel washers*
Машинска обрада метала (метални дијелови)	t	6 244	8 506	9 094	*t*	*Machine metal processing (metal parts)*
Остали производи од гвожђа и челика	t	3 399	3 118	5 490	*t*	*Articles of iron or steel, n.e.c.*
Остали производи од алуминијума	t	630	665	896	*t*	*Articles of aluminium, n.e.c.*
Производња рачунара, електронских и оптичких производа						*Manufacture of computer, electronic and optical products*
Електрична бројила	ком.	10 740	18 789	19 166	*pcs*	*Electricity meters*
Антене за радио и телевизијски пријем	ком.	297 379	187 293	184 720	*pcs*	*Aerials for radio and television reception*
Столни персонални рачунари (PC)	ком.	8 680	5 246	2 418	*pcs*	*Desktop PCs*
Производња електричне опреме						*Manufacture of electrical equipment*
Жељезни или челични апарати на чврсто гориво	ком.	18 185	18 632	15 434	*pcs*	*Iron or steel solid fuel domestic appliances*
Електроормари	ком.	2 268	2 804	1 625	*pcs*	*Electrical boxes*
Дијелови за електромоторе и генераторе	t	665	601	796	*t*	*Parts for electro motors and generators*
Електрични дијелови машина и апарата, д.н.	t	324	243	200	*t*	*Electrical parts of machinery or apparatus, n.e.c.*

7. ПРОИЗВОДЊА ВАЖНИЈИХ ИНДУСТРИЈСКИХ ПРОИЗВОДА[1)] (наставак)
MANUFACTURE OF MAJOR INDUSTRIAL PRODUCTS[1)] (continued)

Назив производа	Јединица мјере	Произведена количина *Produced amount*			*Unit of measure*	*Product name*
		2013	2014	2015		
Дијелови електричних апарата за домаћинство	t	464	446	447	*t*	*Parts for electric domestic appliances*
Изоловани каблови	t	123	340	528	*t*	*Insulated cables*
Производња машина и опреме, д.н.						*Manufacture of machinery and equipment, n.e.c.*
Дијелови расхладне опреме	ком.	728 713	727 254	582 600	*pcs*	*Parts for refrigerating equipment*
Дијелови дизалица (за мање терете) и виљушкара	t	1 873	1 916	1 970	*t*	*Parts for hoists (for smaller loads) and forklifts*
Дијелови за клипне моторе с унутрашњим сагоријевањем	t	1 560	1 552	954	*t*	*Parts for internal combustion piston engines*
Дијелови машина за премјештање земље, дизалица, кранова и сл.	t	131	118	201	*t*	*Parts for earthmoving equipment, cranes, hoists, etc.*
Машине за шумарство	ком.	655	481	784	*pcs*	*Forestry machinery*
Производња моторних возила, приколица и полуприколица						*Manufacture of motor vehicles, trailers and semi-trailers*
Електропокретачи мотора (анласери) и ел. покретачи-генератори	t	1 392	1 410	1 488	*t*	*Starter motors and dual purpose starter-generators*
Дијелови и прибор за моторна возила, осим мјењача и електроопреме	t	547	362	391	*t*	*Parts and accessories for motor vehicles, excluding transmission and electrical equipment*
Комлети изолованих жица који се користе у возилима	t	122	230	224	*t*	*Insulated ignition wiring sets of a kind used in vehicles*
Производња осталих саобраћајних средстава						*Manufacture of other transport equipment*
Генерални ремонт мотора за авионе	хиљ. еф.час.	91	90	62	*thous.effective hours*	*Reconditioning of civil aircraft engines*
Генерални ремонт жељ. и шинских возила	хиљ. еф.час.	118	134	77	*thous.effective hours*	*Reconditioning of railway locomotives and rolling-stock*
Производња намјештаја						*Manufacture of furniture*
Тапацирана сједишта с дрвеним оквиром	ком.	298 824	249 544	255 334	*pcs*	*Upholstered seats with wooden frames*
Тапацирана сједишта с металним оквиром	ком.	23 702	44 977	88 337	*pcs*	*Upholstered seats with metal frames*
Нетапацирана сједишта с дрвеним оквиром	ком.	266 079	304 136	236 876	*pcs*	*Non-upholstered seats with wooden frames*
Сједишта која се могу претворити у лежајеве	ком.	68 532	155 681	136 057	*pcs*	*Seats convertible into beds*
Дијелови сједишта	ком.	390 348	510 309	1 096 644	*pcs*	*Parts of seats*
Дрвени намјештај за трпезарије и дневне собе	ком.	743 901	637 721	735 894	*pcs*	*Wooden furniture for the dining room and living room*
Дрвени намјештај за спаваће собе	ком.	150 908	187 015	162 772	*pcs*	*Wooden bedroom furniture*
Кухињски намјештај	ком.	89 486	126 300	159 094	*pcs*	*Kitchen furniture*
Метални намјештај	t	236	235	227	*t*	*Metal furniture*
Остала прерађивачка индустрија						*Other manufacturing*
Сунцобрани	ком.	7 655	7 855	8 439	*pcs*	*Sun umbrellas*
Производња и снабдијевање електричном енергијом, гасом, паром и климатизација						*Electricity, gas, steam and air-conditioning supply*
Електрична енергија из термоелектрана	MWh	3 656 516	3 381 085	3 560 163	*MWh*	*Electricity from thermal power plants*
Електрична енергија из хидроелектрана	MWh	2 993 178	2 612 017	2 261 355	*MWh*	*Electricity from hydroelectric power plants*
Услуге дистрибуције електричне енергије	MWh	3 254 241	3 290 965	3 393 214	*MWh*	*Distribution services of electricity*
Услуге трговине електричне енергије	MWh	1 501 210	3 590 177	2 686 868	*MWh*	*Trade services of electricity*
Сакупљање, сортирање и рециклажа отпада						*Waste collection, treatment and disposal activities; materials recovery*
Сакупљање, сортирање, демонтирање, рециклажа и обнављање отпада од жељеза и челика	t	53 168	32 994	42 983	*t*	*Services of collecting, sorting, dismantling, recycling and recovery of scrap metal from iron and steel*

[2)] Подаци о производњи свих индустријских производа у Републици Српској објављени су у Билтенима – Индустријски производи http://www.rzs.rs.ba/front/category/7/76/?&add=None/ *Data on production of all industrial products in Republika Srpska are published in the bulletins Industrial Products http://www.rzs.rs.ba/front/category/7/76/?&add=None*

8. ИНДЕКСИ ЦИЈЕНА ПРОИЗВОЂАЧА ИНДУСТРИЈСКИХ ПРОИЗВОДА НА ДОМАЋЕМ ТРЖИШТУ
PRODUCER PRICE INDICES OF INDUSTRIAL PRODUCTS ON DOMESTIC MARKET

2011=100

		2013	2014	2015		
	ИНДУСТРИЈА УКУПНО	100,5	99,7	99,5		*INDUSTRY TOTAL*
	ПРЕМА ГИГ 2010					*BY MIGs 2010*
AI	Интермедијарни производи	100,6	98,7	98,4	*AI*	*Intermediate goods*
AE	Енергија	100,7	100,5	100,6	*AE*	*Energy*
BB	Капитални производи	99,1	98,0	97,3	*BB*	*Capital goods*
CD	Трајни производи за широку пот.	98,7	98,7	96,8	*CD*	*Durable consumer goods*
CN	Нетрајни произ. за широку пот.	100,2	99,9	99,3	*CN*	*Non durable consumer goods*
	ПО ПОДРУЧЈИМА И ОБЛАСТИМА					*BY SECTION AND DIVISION*
B	ВАЂЕЊЕ РУДА И КАМЕНА	104,0	103,7	104,9	*B*	*MINING AND QUARRYING*
05	Вађење угља и лигнита (мрког угља)	105,4	104,9	108,3	*05*	*Mining of coal and lignite (black coal)*
07	Вађење руда метала	105,2	104,7	105,5	*07*	*Mining of metal ores*
08	Вађење осталих руда и камена	99,6	100,1	99,4	*08*	*Other mining and quarrying*
C	ПРЕРАЂИВАЧКА ИНДУСТРИЈА	100,3	99,0	98,4	*C*	*MANUFACTURING*
10	Произв. прехрамбених производа	99,5	96,8	95,2	*10*	*Manufacture of food products*
11	Производња пића	103,8	105,7	106,8	*11*	*Manufacture of beverages*
12	Произв. дуванских производа	98,7	102,6	107,8	*12*	*Manufacture of tobacco products*
13	Производња текстила	99,3	99,2	99,1	*13*	*Manufacture of textiles*
14	Производња одјеће	98,1	97,9	93,3	*14*	*Manufacture of wearing apparel*
15	Производња коже и производа од коже	97,5	98,1	99,2	*15*	*Manufacture of leather and related products*
16	Прерада дрвета и производа од дрвета и плуте, осим намјештаја; производња предмета од сламе и плетарских материјала	99,1	101,3	103,0	*16*	*Manufacture of wood and of products of wood and cork, except furniture; manufacture of articles of straw and plaiting materials*
17	Производња папира и производа од папира	101,1	101,3	101,6	*17*	*Manufacture of paper and paper products*
18	Штампање и умножавање снимљених записа	101,3	100,4	98,9	*18*	*Printing and reproduction of recorded media*
19	Производња кокса и рафинисаних нафтних производа	113,2	108,2	106,7	*19*	*Manufacture of coke and refined petroleum products*
20	Производња хемикалија и хемијских производа	102,1	95,2	95,5	*20*	*Manufacture of chemicals and chemical products*
21	Производња основних фармацеутских производа и фармацеутских препарата	101,5	100,7	101,1	*21*	*Manufacture of basic pharmaceutical products and pharmaceutical preparations*
22	Производња производа од гуме и пластичних маса	101,1	101,1	99,7	*22*	*Manufacture of rubber and plastic products*
23	Производња осталих производа од неметалних минерала	101,8	100,9	98,7	*23*	*Manufacture of other non-metallic mineral products*
24	Производња базних метала	97,4	100,8	103,1	*24*	*Manufacture of basic metals*
25	Производња готових металних производа, осим машина и опреме	98,5	96,3	98,7	*25*	*Manufacture of fabricated metal products, except machinery and equipment*
26	Произв. рачунара, електронских и оптичких производа	98,7	98,6	92,1	*26*	*Manufacture of computer, electronic and optical products*
27	Производња електричне опреме	101,3	100,4	103,3	*27*	*Manufacture of electrical equipment*
28	Производња машина и опреме, д.н.	99,6	99,5	99,7	*28*	*Manufacture of machinery and equipment n.e.c.*
29	Производња моторних возила, приколица и полуприколица	100,0	100,1	102,4	*29*	*Manufacture of motor vehicles, trailers and semi-trailers*
30	Производња осталих саобраћајних средстава	99,8	98,0	96,0	*30*	*Manufacture of other transport equipment*
31	Производња намјештаја	98,6	98,6	96,7	*31*	*Manufacture of furniture*
32	Остала прерађивачка индустрија	100,2	100,2	101,9	*32*	*Other manufacturing*
33	Поправка и инсталација машина и опреме	100,3	100,0	99,6	*33*	*Repair and installation of machinery and equipment*
D	ПРОИЗВОДЊА И СНАБДИЈЕВАЊЕ ЕЛЕКТРИЧНОМ ЕНЕРГИЈОМ, ГАСОМ, ПАРОМ И КЛИМАТИЗАЦИЈА	100,1	100,1	100,1	*D*	*ELECTRICITY, GAS, STEAM AND AIR CONDITIONING SUPPLY*
35	Производња и снабдијевање електричном енергијом, гасом, паром и климатизација	100,1	100,1	100,1	*35*	*Electricity, gas, steam and air conditioning supply*

9. ИНДЕКСИ ЦИЈЕНА ПРОИЗВОЂАЧА ИНДУСТРИЈСКИХ ПРОИЗВОДА НА ДОМАЋЕМ ТРЖИШТУ
PRODUCER PRICE INDICES OF INDUSTRIAL PRODUCTS ON DOMESTIC MARKET

претходна година=100/*previous year=100*

		2013/2012	2014/2013	2015/2014		
	ИНДУСТРИЈА УКУПНО	100,0	99,3	99,7		*INDUSTRY TOTAL*
	ПРЕМА ГИГ 2010					*BY MIGs 2010*
AI	Интермедијарни производи	100,1	98,2	99,6	*AI*	*Intermediate goods*
AE	Енергија	100,2	99,8	100,1	*AE*	*Energy*
BB	Капитални производи	99,5	98,9	99,2	*BB*	*Capital goods*
CD	Трајни производи за широку пот.	99,9	99,9	98,1	*CD*	*Durable consumer goods*
CN	Нетрајни произ. за широку пот.	99,6	99,7	99,4	*CN*	*Non durable consumer goods*
	ПО ПОДРУЧЈИМА И ОБЛАСТИМА					*BY SECTION AND DIVISION*
B	ВАЂЕЊЕ РУДА И КАМЕНА	101,1	99,7	101,2	*B*	*MINING AND QUARRYING*
05	Вађење угља и лигнита (мрког угља)	101,6	99,5	103,2	*05*	*Mining of coal and lignite (black coal)*
07	Вађење руда метала	101,8	99,5	100,7	*07*	*Mining of metal ores*
08	Вађење осталих руда и камена	99,2	100,5	99,3	*08*	*Other mining and quarrying*
C	ПРЕРАЂИВАЧКА ИНДУСТРИЈА	99,9	98,8	99,3	*C*	*MANUFACTURING*
10	Произв. прехрамбених производа	99,8	97,3	98,4	*10*	*Manufacture of food products*
11	Производња пића	101,9	101,9	101,1	*11*	*Manufacture of beverages*
12	Произв. дуванских производа	96,7	104,0	105,0	*12*	*Manufacture of tobacco products*
13	Производња текстила	100,2	99,9	99,9	*13*	*Manufacture of textiles*
14	Производња одјеће	99,0	99,8	95,4	*14*	*Manufacture of wearing apparel*
15	Производња коже и производа од коже	99,5	100,6	101,1	*15*	*Manufacture of leather and related products*
16	Прерада дрвета и производа од дрвета и плуте, осим намјештаја; производња предмета од сламе и плетарских материјала	99,7	102,2	101,7	*16*	*Manufacture of wood and of products of wood and cork, except furniture; manufacture of articles of straw and plaiting materials*
17	Производња папира и производа од папира	101,1	100,2	100,3	*17*	*Manufacture of paper and paper products*
18	Штампање и умножавање снимљених записа	100,0	99,1	98,5	*18*	*Printing and reproduction of recorded media*
19	Производња кокса и рафинисаних нафтних производа	103,5	95,5	98,6	*19*	*Manufacture of coke and refined petroleum products*
20	Производња хемикалија и хемијских производа	95,7	93,3	100,4	*20*	*Manufacture of chemicals and chemical products*
21	Производња основних фармацеутских производа и фармацеутских препарата	101,2	99,2	100,4	*21*	*Manufacture of basic pharmaceutical products and pharmaceutical preparations*
22	Производња производа од гуме и пластичних маса	99,9	100,0	98,6	*22*	*Manufacture of rubber and plastic products*
23	Производња осталих производа од неметалних минерала	100,3	99,1	97,8	*23*	*Manufacture of other non-metallic mineral products*
24	Производња базних метала	99,1	103,5	102,4	*24*	*Manufacture of basic metals*
25	Производња готових металних производа, осим машина и опреме	98,2	97,7	102,6	*25*	*Manufacture of fabricated metal products, except machinery and equipment*
26	Произв. рачунара, електронских и оптичких производа	99,6	99,9	93,4	*26*	*Manufacture of computer, electronic and optical products*
27	Производња електричне опреме	100,8	99,1	102,9	*27*	*Manufacture of electrical equipment*
28	Производња машина и опреме, д.н.	99,6	99,8	100,2	*28*	*Manufacture of machinery and equipment n.e.c.*
29	Производња моторних возила, приколица и полуприколица	100,0	100,1	102,3	*29*	*Manufacture of motor vehicles, trailers and semi-trailers*
30	Производња осталих саобраћајних средстава	97,2	98,2	98,0	*30*	*Manufacture of other transport equipment*
31	Производња намјештаја	99,8	99,9	98,1	*31*	*Manufacture of furniture*
32	Остала прерађивачка индустрија	100,0	100,0	101,7	*32*	*Other manufacturing*
33	Поправка и инсталација машина и опреме	100,4	99,8	99,6	*33*	*Repair and installation of machinery and equipment*
D	ПРОИЗВОДЊА И СНАБДИЈЕВАЊЕ ЕЛЕКТРИЧНОМ ЕНЕРГИЈОМ, ГАСОМ, ПАРОМ И КЛИМАТИЗАЦИЈА	100,0	100,0	100,0	*D*	*ELECTRICITY, GAS, STEAM AND AIR CONDITIONING SUPPLY*
35	Производња и снабдијевање електричном енергијом, гасом, паром и климатизација	100,0	100,0	100,0	*35*	*Electricity, gas, steam and air conditioning supply*

10. ИНДЕКСИ ЦИЈЕНА ПРОИЗВОЂАЧА ИНДУСТРИЈСКИХ ПРОИЗВОДА НА СТРАНОМ ТРЖИШТУ
PRODUCER PRICE INDICES OF INDUSTRIAL PRODUCTS ON NON-DOMESTIC MARKET

2011=100

		2013	2014	2015		
	ИНДУСТРИЈА УКУПНО	98,7	98,3	98,2		*INDUSTRY TOTAL*
	ПРЕМА ГИГ 2010					*BY MIGs 2010*
AI	Интермедијарни производи	98,3	98,3	97,9	*AI*	*Intermediate goods*
AE	Енергија	104,4	102,9	103,0	*AE*	*Energy*
BB	Капитални производи	101,5	101,7	103,5	*BB*	*Capital goods*
CD	Трајни производи за широку потрошњу	98,0	99,9	98,7	*CD*	*Durable consumer goods*
CN	Нетрајни производи за широку потрошњу	98,9	100,7	101,4	*CN*	*Non durable consumer goods*
	ПО ПОДРУЧЈИМА И ОБЛАСТИМА					*BY SECTION AND DIVISION*
B	ВАЂЕЊЕ РУДА И КАМЕНА	95,7	102,5	106,6	*B*	*MINING AND QUARRYING*
05	Вађење угља и лигнита (мрког угља)	112,6	114,3	118,2	*05*	*Mining of coal and lignite (black coal)*
07	Вађење руда метала	94,6	101,7	106,0	*07*	*Mining of metal ores*
08	Вађење осталих руда и камена	100,5	99,5	97,5	*08*	*Other mining and quarrying*
C	ПРЕРАЂИВАЧКА ИНДУСТРИЈА	98,8	99,0	98,7	*C*	*MANUFACTURING*
10	Производња прехрамбених производа	98,5	99,7	100,3	*10*	*Manufacture of food products*
11	Производња пића	95,7	95,8	99,3	*11*	*Manufacture of beverages*
12	Производња дуванских производа	98,6	103,2	102,3	*12*	*Manufacture of tobacco products*
13	Производња текстила	101,3	102,8	103,2	*13*	*Manufacture of textiles*
14	Производња одјеће	101,9	103,0	101,5	*14*	*Manufacture of wearing apparel*
15	Производња коже и производа од коже	104,4	108,3	109,4	*15*	*Manufacture of leather and related products*
16	Прерада дрвета и производа од дрвета и плуте, осим намјештаја; производња предмета од сламе и плетарских материјала	100,1	100,5	100,5	*16*	*Manufacture of wood and of products of wood and cork, except furniture; manufacture of articles of straw and plaiting materials*
17	Производња папира и производа од папира	105,1	102,3	102,6	*17*	*Manufacture of paper and paper products*
18	Штампање и умножавање снимљених записа	100,0	100,0	100,0	*18*	*Printing and reproduction of recorded media*
19	Производња кокса и рафинисаних нафтних производа	103,4	111,8	111,9	*19*	*Manufacture of coke and refined petroleum products*
20	Производња хемикалија и хемијских производа	100,2	99,1	99,0	*20*	*Manufacture of chemicals and chemical products*
21	Производња основних фармацеутских производа и фармацеутских препарата	-	-	-	*21*	*Manufacture of basic pharmaceutical products and pharmaceutical preparations*
22	Производња производа од гуме и пластичних маса	101,6	102,5	102,6	*22*	*Manufacture of rubber and plastic products*
23	Производња осталих производа од неметалних минерала	112,8	116,8	117,3	*23*	*Manufacture of other non-metallic mineral products*
24	Производња базних метала	94,9	95,0	94,6	*24*	*Manufacture of basic metals*
25	Производња готових металних производа, осим машина и опреме	101,4	101,4	98,4	*25*	*Manufacture of fabricated metal products, except machinery and equipment*
26	Производња рачунара, електронских и оптичких производа	93,1	94,5	94,3	*26*	*Manufacture of computer, electronic and optical products*
27	Производња електричне опреме	102,2	90,7	95,1	*27*	*Manufacture of electrical equipment*
28	Производња машина и опреме, д.н.	100,4	98,4	98,7	*28*	*Manufacture of machinery and equipment n.e.c.*
29	Производња моторних возила, приколица и полуприколица	95,3	91,5	91,5	*29*	*Manufacture of motor vehicles, trailers and semi-trailers*
30	Производња осталих саобраћајних средстава	-	100,0	-	*30*	*Manufacture of other transport equipment*
31	Производња намјештаја	98,0	99,9	98,7	*31*	*Manufacture of furniture*
32	Остала прерађивачка индустрија	-	100,0	99,0	*32*	*Other manufacturing*
33	Поправка и инсталација машина и опреме	99,1	99,1	100,2	*33*	*Repair and installation of machinery and equipment*
D	ПРОИЗВОДЊА И СНАБДИЈЕВАЊЕ ЕЛЕКТРИЧНОМ ЕНЕРГИЈОМ, ГАСОМ, ПАРОМ И КЛИМАТИЗАЦИЈА	-	94,6	94,6	*D*	*ELECTRICITY, GAS, STEAM AND AIR CONDITIONING SUPPLY*
35	Производња и снабдијевање електричном енергијом, гасом, паром и климатизација	-	94,6	94,6	*35*	*Electricity, gas, steam and air conditioning supply*

11. ИНДЕКСИ ЦИЈЕНА ПРОИЗВОЂАЧА ИНДУСТРИЈСКИХ ПРОИЗВОДА НА СТРАНОМ ТРЖИШТУ
PRODUCER PRICE INDICES OF INDUSTRIAL PRODUCTS ON NON-DOMESTIC MARKET

претходна година=100/*previous year=100*

		2013/2012	2014/2013	2015/2014		
	ИНДУСТРИЈА УКУПНО	100,7	99,6	99,9		*INDUSTRY TOTAL*
	ПРЕМА ГИГ 2010					*BY MIGs 2010*
AI	Интермедијарни производи	101,2	100,1	99,6	*AI*	*Intermediate goods*
AE	Енергија	98,2	98,6	100,1	*AE*	*Energy*
BB	Капитални производи	99,9	100,2	101,8	*BB*	*Capital goods*
CD	Трајни производи за широку потрошњу	98,0	102,0	98,8	*CD*	*Durable consumer goods*
CN	Нетрајни производи за широку потрошњу	100,8	101,8	100,7	*CN*	*Non durable consumer goods*
	ПО ПОДРУЧЈИМА И ОБЛАСТИМА					*BY SECTION AND DIVISION*
B	ВАЂЕЊЕ РУДА И КАМЕНА	102,9	107,1	104,0	*B*	*MINING AND QUARRYING*
05	Вађење угља и лигнита (мрког угља)	100,3	101,6	103,3	*05*	*Mining of coal and lignite (black coal)*
07	Вађење руда метала	103,0	107,5	104,2	*07*	*Mining of metal ores*
08	Вађење осталих руда и камена	101,9	98,9	98,0	*08*	*Other mining and quarrying*
C	ПРЕРАЂИВАЧКА ИНДУСТРИЈА	100,6	100,3	99,6	*C*	*MANUFACTURING*
10	Произв. прехрамбених производа	101,0	101,2	100,6	*10*	*Manufacture of food products*
11	Производња пића	99,2	100,1	103,6	*11*	*Manufacture of beverages*
12	Производња дуванских производа	99,1	104,7	99,1	*12*	*Manufacture of tobacco products*
13	Производња текстила	101,8	101,5	100,4	*13*	*Manufacture of textiles*
14	Производња одјеће	100,7	101,1	98,6	*14*	*Manufacture of wearing apparel*
15	Производња коже и производа од коже	100,0	103,7	101,0	*15*	*Manufacture of leather and related products*
16	Прерада дрвета и производа од дрвета и плуте, осим намјештаја; производња предмета од сламе и плетарских материјала	99,7	100,4	100,0	*16*	*Manufacture of wood and of products of wood and cork, except furniture; manufacture of articles of straw and plaiting materials*
17	Производња папира и производа од папира	104,1	97,4	100,3	*17*	*Manufacture of paper and paper products*
18	Штампање и умножавање снимљених записа	100,0	100,0	100,0	*18*	*Printing and reproduction of recorded media*
19	Производња кокса и рафинисаних нафтних производа	97,9	108,1	100,1	*19*	*Manufacture of coke and refined petroleum products*
20	Производња хемикалија и хемијских производа	100,0	99,0	99,9	*20*	*Manufacture of chemicals and chemical products*
21	Производња основних фармацеутских производа и фармацеутских препарата	-	-	-	*21*	*Manufacture of basic pharmaceutical products and pharmaceutical preparations*
22	Производња производа од гуме и пластичних маса	101,3	100,9	100,0	*22*	*Manufacture of rubber and plastic products*
23	Производња осталих производа од неметалних минерала	103,0	103,6	100,5	*23*	*Manufacture of other non-metallic mineral products*
24	Производња базних метала	102,5	100,0	99,6	*24*	*Manufacture of basic metals*
25	Производња готових металних производа, осим машина и опреме	99,2	100,0	97,0	*25*	*Manufacture of fabricated metal products, except machinery and equipment*
26	Производња рачунара, електронских и оптичких производа	93,2	101,5	99,8	*26*	*Manufacture of computer, electronic and optical products*
27	Производња електричне опреме	99,1	88,8	104,8	*27*	*Manufacture of electrical equipment*
28	Производња машина и опреме, д.н.	99,6	98,0	100,3	*28*	*Manufacture of machinery and equipment n.e.c.*
29	Производња моторних возила, приколица и полуприколица	97,4	96,1	100,0	*29*	*Manufacture of motor vehicles, trailers and semi-trailers*
30	Производња осталих саобраћајних средстава	-	-	-	*30*	*Manufacture of other transport equipment*
31	Производња намјештаја	98,0	102,0	98,8	*31*	*Manufacture of furniture*
32	Остала прерађивачка индустрија	-	-	99,0	*32*	*Other manufacturing*
33	Поправка и инсталација машина и опреме	100,0	100,0	101,1	*33*	*Repair and installation of machinery and equipment*
D	ПРОИЗВОДЊА И СНАБДИЈЕВАЊЕ ЕЛЕКТРИЧНОМ ЕНЕРГИЈОМ, ГАСОМ, ПАРОМ И КЛИМАТИЗАЦИЈА	-	-	100,0	*D*	*ELECTRICITY, GAS, STEAM AND AIR CONDITIONING SUPPLY*
35	Производња и снабдијевање електричном енергијом, гасом, паром и климатизација	-	-	100,0	*35*	*Electricity, gas, steam and air conditioning supply*

12. БРУТО ДОДАТА ВРИЈЕДНОСТ
GROSS VALUE ADDED

хиљ. КМ/*thous. KM*

		2013	2014	2015		
	ИНДУСТРИЈА УКУПНО	1 370 538	1 358 958	1 500 280		*INDUSTRY TOTAL*
B	ВАЂЕЊЕ РУДА И КАМЕНА	199 279	191 622	215 300	*B*	*MINING AND QUARRYING*
05	Вађење угља и лигнита (мрког угља)	98 664	96 072	107 716	*05*	*Mining of coal and lignite (black coal)*
06	Вађење сирове нафте и природног гаса	-	-	-	06	*Extraction of crude oil and natural gas*
07	Вађење руда метала	82 617	78 746	90 550	*07*	*Mining of metal ores*
08	Вађење осталих руда и камена	17 808	16 777	17 049	*08*	*Other mining and quarrying*
09	Помоћне услужне дјелатности у вађењу руда и камена	190	26	-15	09	*Support service activities in mining and quarrying*
C	ПРЕРАЂИВАЧКА ИНДУСТРИЈА	759 236	769 227	889 362	*C*	*MANUFACTURING*
10	Производња прехрамбених производа	177 201	217 252	201 666	*10*	*Manufacture of food products*
11	Производња пића	29 451	31 635	34 757	*11*	*Manufacture of beverages*
12	Производња дуванских производа	91	-2 897	3 563	*12*	*Manufacture of tobacco products*
13	Производња текстила	16 490	17 429	16 986	*13*	*Manufacture of textiles*
14	Производња одјеће	27 564	29 971	28 805	*14*	*Manufacture of wearing apparel*
15	Производња коже и производа од коже	71 299	89 445	87 033	*15*	*Manufacture of leather and related products*
16	Прерада дрвета и производа од дрвета и плуте, осим намјештаја; производња предмета од сламе и плетарских материјала	101 328	105 556	108 340	*16*	*Manufacture of wood and of products of wood and cork, except furniture; manufacture of articles of straw and plaiting materials*
17	Производња папира и производа од папира	16 817	23 651	16 620	*17*	*Manufacture of paper and paper products*
18	Штампање и умножавање снимљених записа	17 358	32 275	27 302	*18*	*Printing and reproduction of recorded media*
19	Производња кокса и рафинисаних нафтних производа	-65 669	-99 561	-17 813	*19*	*Manufacture of coke and refined petroleum products*
20	Производња хемикалија и хемијских производа	11 678	13 772	14 525	*20*	*Manufacture of chemicals and chemical products*
21	Производња основних фармацеутских производа и фармацеутских препарата	12 262	16 423	16 890	*21*	*Manufacture of basic pharmaceutical products and pharmaceutical preparations*
22	Производња производа од гуме и пластичних маса	28 567	32 673	37 242	*22*	*Manufacture of rubber and plastic products*
23	Производња осталих производа од неметалних минерала	29 484	35 425	26 503	*23*	*Manufacture of other non-metallic mineral products*
24	Производња базних метала	43 605	-20 722	52 705	*24*	*Manufacture of basic metals*
25	Производња готових металних производа, осим машина и опреме	88 797	86 125	85 463	*25*	*Manufacture of fabricated metal products, except machinery and equipment*
26	Производња рачунара, електронских и оптичких производа	12 869	12 597	11 635	*26*	*Manufacture of computer, electronic and optical products*
27	Производња електричне опреме	22 190	21 005	14 915	*27*	*Manufacture of electrical equipment*
28	Производња машина и опреме, д.н.	14 788	12 992	10 870	*28*	*Manufacture of machinery and equipment n.e.c.*
29	Производња моторних возила, приколица и полуприколица	15 477	15 602	13 289	*29*	*Manufacture of motor vehicles, trailers and semi-trailers*
30	Производња осталих саобраћајних средстава	77	581	233	*30*	*Manufacture of other transport equipment*
31	Производња намјештаја	48 973	54 796	53 527	*31*	*Manufacture of furniture*
32	Остала прерађивачка индустрија	3 070	4 973	5 455	*32*	*Other manufacturing*
33	Поправка и инсталација машина и опреме	35 469	38 226	38 852	*33*	*Repair and installation of machinery and equipment*
D	ПРОИЗВОДЊА И СНАБДИЈЕВАЊЕ ЕЛЕКТРИЧНОМ ЕНЕРГИЈОМ, ГАСОМ, ПАРОМ И КЛИМАТИЗАЦИЈА	407 499	393 439	392 800	*D*	*ELECTRICITY, GAS, STEAM AND AIR CONDITIONING SUPPLY*
35	Производња и снабдијевање електричном енергијом, гасом, паром и климатизација	407 499	393 439	392 800	*35*	*Electricity, gas, steam and air conditioning supply*
E (само 38.3)	СНАБДИЈЕВАЊЕ ВОДОМ, КАНАЛИЗАЦИЈА, УПРАВЉАЊЕ ОТПАДОМ И ДЈЕЛАТНОСТИ САНАЦИЈЕ ЖИВОТНЕ СРЕДИНЕ	4 524	4 671	2 817	E (only 38.3)	*WATER SUPPLY; SEWERAGE, WASTE MANAGEMENT AND REMEDIATION ACTIVITIES*
38.3	Рециклажа (прерада) материјала	4 524	4 671	2 817	38.3	*Materials recovery*

13. ОСТВАРЕНЕ ИНВЕСТИЦИЈЕ У НОВА СТАЛНА СРЕДСТВА ПРЕМА НАМЈЕНИ ИНВЕСТИЦИЈА
GROSS FIXED CAPITAL FORMATION IN NEW FIXED ASSETS BY PURPOSE OF INVESTMENT

хиљ. КМ / *thous. KM*

		2013	2014	2015		
	ИНДУСТРИЈА УКУПНО	558 258	1 018 207	634 896		*INDUSTRY TOTAL*
B	ВАЂЕЊЕ РУДА И КАМЕНА	65 514	83 868	85 290	*B*	*MINING AND QUARRYING*
05	Вађење угља и лигнита (мрког угља)	55 981	55 802	68 125	*05*	*Mining of coal and lignite (black coal)*
07	Вађење руда метала	8 358	27 192	13 497	*07*	*Mining of metal ores*
08	Вађење осталих руда и камена	1 176	874	3 668	*08*	*Other mining and quarrying*
09	Помоћне услужне дјелатности у вађењу руда и камена	-	-	-	09	*Support service activities in mining and quarrying*
C	ПРЕРАЂИВАЧКА ИНДУСТРИЈА	220 085	229 892	272 356	*C*	*MANUFACTURING*
10	Производња прехрамбених производа	51 184	53 777	70 580	*10*	*Manufacture of food products*
11	Производња пића	8 729	9 630	6 940	*11*	*Manufacture of beverages*
12	Производња дуванских производа	680	403	-	*12*	*Manufacture of tobacco products*
13	Производња текстила	14 103	4 525	3 649	*13*	*Manufacture of textiles*
14	Производња одјеће	1 448	3 696	1 315	*14*	*Manufacture of wearing apparel*
15	Производња коже и производа од коже	8 531	8 915	9 298	*15*	*Manufacture of leather and related products*
16	Прерада дрвета и производа од дрвета и плуте, осим намјештаја; производња предмета од сламе и плетарских материјала	24 569	21 404	30 815	*16*	*Manufacture of wood and of products of wood and cork, except furniture; manufacture of articles of straw and plaiting materials*
17	Производња папира и производа од папира	1 507	2 189	1 384	*17*	*Manufacture of paper and paper products*
18	Штампање и умножавање снимљених записа	11 586	1 503	686	*18*	*Printing and reproduction of recorded media*
19	Производња кокса и рафинисаних нафтних производа	50 557	53 621	20 878	*19*	*Manufacture of coke and refined petroleum products*
20	Производња хемикалија и хемијских производа	2 935	1 152	18 213	*20*	*Manufacture of chemicals and chemical products*
21	Производња основних фармацеутских производа и фармацеутских препарата	1 532	1 043	2 715	*21*	*Manufacture of basic pharmaceutical products and pharmaceutical preparations*
22	Производња производа од гуме и пластичних маса	2 443	2 687	3 439	*22*	*Manufacture of rubber and plastic products*
23	Производња осталих производа од неметалних минерала	2 426	2 301	4 280	*23*	*Manufacture of other non-metallic mineral products*
24	Производња базних метала	3 729	32 267	66 518	*24*	*Manufacture of basic metals*
25	Производња готових металних производа, осим машина и опреме	14 308	16 469	12 278	*25*	*Manufacture of fabricated metal products, except machinery and equipment*
26	Произв. рачунара, електронских и оптичких производа	3 556	354	1 029	*26*	*Manufacture of computer, electronic and optical products*
27	Производња електричне опреме	2 754	1 616	4 239	*27*	*Manufacture of electrical equipment*
28	Производња машина и опреме, д.н.	1 794	3 736	6 891	*28*	*Manufacture of machinery and equipment n.e.c.*
29	Производња моторних возила, приколица и полуприколица	453	610	266	*29*	*Manufacture of motor vehicles, trailers and semi-trailers*
30	Производња осталих саобраћајних средстава	992	58	1 624	*30*	*Manufacture of other transport equipment*
31	Производња намјештаја	9 698	6 315	3 947	*31*	*Manufacture of furniture*
32	Остала прерађивачка индустрија	196	155	471	*32*	*Other manufacturing*
33	Поправка и инсталација машина и опреме	378	1 464	898	*33*	*Repair and installation of machinery and equipment*
D	ПРОИЗВОДЊА И СНАБДИЈЕВАЊЕ ЕЛЕКТРИЧНОМ ЕНЕРГИЈОМ, ГАСОМ, ПАРОМ И КЛИМАТИЗАЦИЈА	269 339	703 807	276 950	*D*	*ELECTRICITY, GAS, STEAM AND AIR CONDITIONING SUPPLY*
35	Производња и снабдијевање електричном енергијом, гасом, паром и климатизација	269 339	703 807	276 950	*35*	*Electricity, gas, steam and air conditioning supply*
E (само 38.3)	СНАБДИЈЕВАЊЕ ВОДОМ, КАНАЛИЗАЦИЈА, УПРАВЉАЊЕ ОТПАДОМ И ДЈЕЛАТНОСТИ САНАЦИЈЕ ЖИВОТНЕ СРЕДИНЕ	3 319	640	300	E (only 38.3)	*WATER SUPPLY; SEWERAGE, WASTE MANAGEMENT AND REMEDIATION ACTIVITIES*
38.3	Рециклажа (прерада) материјала	3 319	640	300	38.3	*Materials recovery*

14. ФИНАЛНА ПОТРОШЊА ЕНЕРГИЈЕ И ГОРИВА У ИНДУСТРИЈИ

FINAL CONSUMPTION OF ENERGY AND FUEL IN INDUSTRY

	2013	2014	2015	
Електрична енергија, GWh	597	615	642	*Electricity, GWh*
Топлотна енергија[3)], TJ	8	6	7	*Heat[3)], TJ*
Угаљ, t	145 951	172 169	209 198	*Coal, t*
Природни гас, хиљ. Sm^3	18 781	24 835	38 987	*Natural gas, thous. Sm^3*
Укупно деривати нафте, t	39 642	38 631	39 835	*Petroleum products, total, t*

[3)] Топлотна енергија испоручена индустрији из јавних топлана/*Heat delivered to industry by public district heating plants*

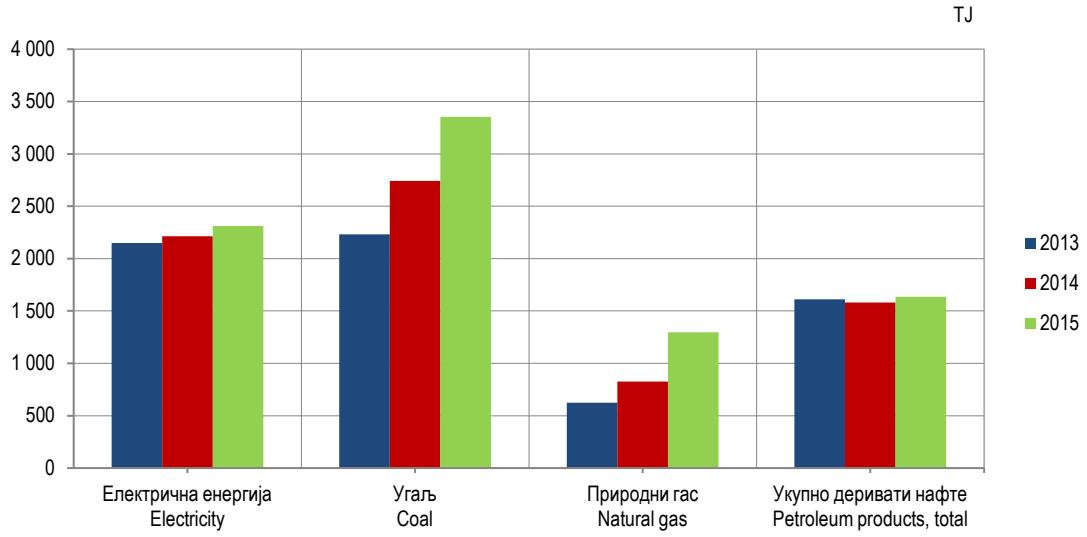

Графикон 5. Финална потрошња енергије и горива у индустрији
Graph 5. Final consumption of energy and fuels in industry

15. НЕОПАСНИ И ОПАСНИ ИНДУСТРИЈСКИ ОТПАД (ПО ВРСТАМА ОТПАДА), 2014.[4)]
NON-HAZARDOUS AND HAZARDOUS INDUSTRIAL WASTE (BY WASTE TYPE), 2014[4)]

t

		Количина отпада *Amount of waste*	Количина неопасног отпада *Amount of non-hazardous waste*	Количина опасног отпада *Amount of hazardous waste*		
	УКУПНО	63 626 709	63 624 717	1 992		*TOTAL*
EWC-STAT шифра[5)]					*EWC-STAT code[5)]*	
01.2	Киселине, алкални или слани отпад	9	5	4	*01.2*	*Acid, alkaline or salt wastes*
01.3	Коришћена уља	233	-	233	*01.3*	*Used oils*
01.4, 02, 03.1	Хемијски отпад	4 602	2 941	1 661	*01.4, 02, 03.1*	*Chemical wastes*
03.2	Муљ од индустријских отпадних вода	1 739	1 729	10	*03.2*	*Industrial effluent sludges*
06.1	Метални отпад од гвожђа	9 428	9 428	-	*06.1*	*Metallic waste, ferrous*
06.2	Метални отпад, обојени метали	1 378	1 378	-	*06.2*	*Metallic waste, non-ferrous*
06.3	Метални отпад, помијешани метали од гвожђа и обојени метали	1 842	1 842	-	*06.3*	*Metallic waste, mixed ferrous and non-ferrous*
07.1	Отпад од стакла	900	900	-	*07.1*	*Glass waste*
07.2	Отпад од папира и картона	21 875	21 875	-	*07.2*	*Paper and cardboard waste*
07.3	Отпад од гуме	388	388	-	*07.3*	*Rubber wastes*
07.4	Отпад од пластике	4 515	4 515	-	*07.4*	*Plastic wastes*
07.5	Отпад од дрвета	52 855	52 855	0	*07.5*	*Wood wastes*
07.6	Отпад од текстила	1 109	1 109	-	*07.6*	*Textile wastes*
07.7	Отпад који садржи PCB (полихлороване бифениле)	1	-	1	*07.7*	*Waste containing PCBs (polychlorinated biphenyls)*
08 (искључ. 08.1, 08.41)	Одбачена опрема (искључена одбачена возила, батерије/акумулаторе)	57	32	25	*08 (excl. 08.1, 08.41)*	*Discarded equipment (excl. discarded vehicles, batteries/accumulators)*
08.41	Отпадне батерије и акумулатори	13	1	12	*08.41*	*Batteries and accumulators wastes*
09.1	Животињски и мијешани отпад од припреме хране	5 421	5 421	-	*09.1*	*Animal and mixed food waste of food preparation and products*
09.2	Биљни отпад	5 185	5 185	-	*09.2*	*Vegetal wastes*
09.3	Животињске фекалије, урин и ђубриво	12 759	12 759	-	*09.3*	*Animal faeces, urine and manure*
10.1	Отпад из домаћинстава и сличан отпад	4 258	4 258	-	*10.1*	*Household and similar wastes*
10.2	Мијешани и неразврстани материјали	8 435	8 412	23	*10.2*	*Mixed and undifferentiated materials*
10.3	Отпад од разврставања	28	28	-	*10.3*	*Sorting residues*
11	Муљеви	834	834	-	*11*	*Common sludges*
12.1	Минерални отпад од грађења и рушења објеката	784	784	0	*12.1*	*Mineral wastes from construction and demolition*
12.2, 12.3, 12.5	Остали минерални отпад	62 654 929	62 654 929	0	*12.2, 12.3, 12.5*	*Other mineral wastes*
12.4	Отпад од сагоријевања	824 297	824 287	10	*12.4*	*Combustion waste*
12.6	Земља	8 290	8 277	13	*12.6*	*Soils*
12.8, 13	Отпад од прераде отпада и стабилизовани отпад	545	545	-	*12.8, 13*	*Wastes from waste treatment and stabilised wastes*

[4)] Истраживање се спроводи у двогодишњој динамици/*The survey is carried out biennually.*

[5)] Шифра отпада према Европском статистичком каталогу отпада, верзија 4
Waste code according to the European Waste Catalogue for Statistics, version 4

16. ИНДУСТРИЈСКИ ОТПАД (ПО ПОДРУЧЈИМА И ОБЛАСТИМА), 2014.
INDUSTRIAL WASTE (BY SECTION AND DIVISION), 2014

t

		Укупно *Total*	Од тога количина опасног отпада *Of which, amount of hazardous waste*		
	УКУПНО	63 626 709	1 992		*TOTAL*
B (05-08)	ВАЂЕЊЕ РУДА И КАМЕНА	62 324 231	114	*B (05-08)*	*MINING AND QUARRYING*
C	ПРЕРАЂИВАЧКА ИНДУСТРИЈА	459 915	1 819	*C*	*MANUFACTURING*
10-12	Производња прехрамбених производа; Производња пића; Производња дуванских производа	35 654	12	*10-12*	*Manufacture of food products;* *Manufacture of beverages;* *Manufacture of tobacco products*
13-15	Производња текстила; Производња одјеће; Производња коже и производа од коже	1 918	298	*13-15*	*Manufacture of textiles;* *Manufacture of wearing apparel;* *Manufacture of leather and related products*
16	Прерада дрвета и производа од дрвета и плуте, осим намјештаја; производња предмета од сламе и плетарских материјала	34 280	1	*16*	*Manufacture of wood and of products of wood and cork, except furniture; manufacture of articles of straw and plaiting materials*
17-18	Производња папира и производа од папира; Штампање и умножавање снимљених записа	1 930	6	*17-18*	*Manufacture of paper and paper products;* *Printing and reproduction of recorded media*
19	Производња кокса и рафинисаних нафтних производа	2 441	866	*19*	*Manufacture of coke and refined petroleum products*
20-22	Производња хемикалија и хемијских производа; Производња основних фармацеутских производа и фармацеутских препарата; Производња производа од гуме и пластичних маса	2 381	507	*20-22*	*Manufacture of chemicals and chemical products;* *Manufacture of basic pharmaceutical products and pharmaceutical;* *Manufacture of rubber and plastic products*
23	Производња осталих производа од неметалних минерала	5 359	15	*23*	*Manufacture of other non-metallic mineral products*
24-25	Производња базних метала; Производња готових металних производа, осим машина и опреме	331 571	59	*24-25*	*Manufacture of basic metals;* *Manufacture of fabricated metal products, except machinery and equipment*
26-30	Производња рачунара, електронских и оптичких производа; Производња електричне опреме; Производња машина и опреме, д.н.; Производња моторних возила, приколица и полуприколица; Производња осталих саобраћајних средстава	2 464	32	*26-30*	*Manufacture of computer, electronic and optical products;* *Manufacture of electrical equipment;* *Manufacture of machinery and equipment n.e.c.;* *Manufacture of motor vehicles, trailers and semi-trailers;* *Manufacture of other transport equipment*
31-33	Производња намјештаја; Остала прерађивачка индустрија; Поправка и инсталација машина и опреме	41 917	23	*31-33*	*Manufacture of furniture;* *Other manufacturing;* *Repair and installation of machinery and equipment*
D	ПРОИЗВОДЊА И СНАБДИЈЕВАЊЕ ЕЛЕКТРИЧНОМ ЕНЕРГИЈОМ, ГАСОМ, ПАРОМ И КЛИМАТИЗАЦИЈА	842 563	59	*D*	*ELECTRICITY, GAS, STEAM AND AIR CONDITIONING SUPPLY*
35	Производња и снабдијевање електричном енергијом, гасом, паром и климатизација	842 563	59	*35*	*Electricity, gas, steam and air conditioning supply*