

# ОСНОВНО ОБРАЗОВАЊЕ

## PRIMARY EDUCATION

# 15



**СТАТИСТИЧКИ БИЛТЕН**  
STATISTICAL BULLETIN

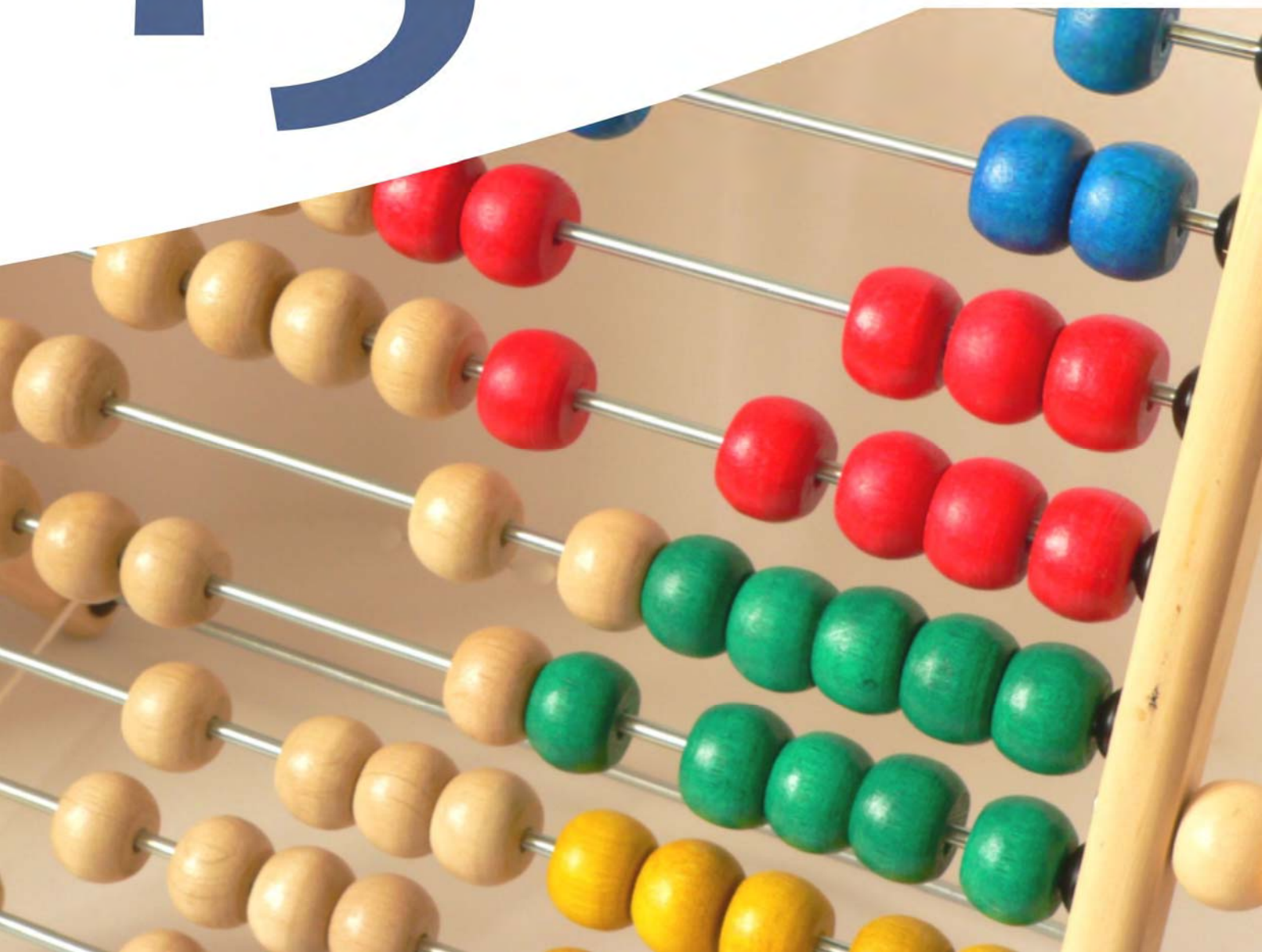



РЕПУБЛИКА СРПСКА  
РЕПУБЛИЧКИ ЗАВОД ЗА СТАТИСТИКУ  
REPUBLIKA SRPSKA  
INSTITUTE OF STATISTICS

БОСНА И ХЕРЦЕГОВИНА  
BOSNIA AND HERZEGOVINA

# ОСНОВНО ОБРАЗОВАЊЕ

ШКОЛСКА 2014/2015. ГОДИНА

# PRIMARY EDUCATION

SCHOOL YEAR 2014/2015

Број:  
No: **15**

СТАТИСТИЧКИ БИЛТЕН  
STATISTICAL BULLETIN

Бања Лука  
Banja Luka

2015

НАЧЕЛНИК ОДЈЕЉЕЊА ЗА ИЗРАДУ ПУБЛИКАЦИОНИХ БАЗА ПОДАТАКА И СТАТИСТИЧКИХ ПУБЛИКАЦИЈА: Владан Сибиновић  
*HEAD OF DIVISION FOR CREATION OF PUBLICATION DATA BASES AND STATISTICAL PUBLICATIONS: Vladan Sibinović*

РУКОПИС ПРИПРЕМИЛИ: Нена Чеко и Игор Радан  
*PREPARED BY: Nena Ćeko and Igor Radan*

ПРЕВОД: Јелена Кандић  
*TRANSLATION: Jelena Kandić*

ДИЗАЈН: Александра Зеџ  
*DESIGN: Aleksandra Zec*

РЕДАКЦИОНИ ОДБОР: Јелена Ђокић, Биљана Ђукић, Нада Малиновић, Богдана Радић  
*EDITORIAL BOARD: Jelena Đokić, Biljana Đukić, Nada Malinović, Bogdana Radić*

ОДГОВАРА: Др Радмила Чичковић, директор  
*PERSON RESPONSIBLE: Radmila Čičković, PhD, Director*

## ПРЕДГОВОР

У овом Билтену, Републички завод за статистику објављује податке о основном образовању, основном образовању дјеце са посебним потребама, основном музичком и балетском образовању као и основном образовању одраслих на почетку школске године.

Билтен се састоји из пет поглавља.

У првом поглављу Билтена дати су подаци о ученицима и наставницима у редовним основним школама за Републику Српску на почетку школске године и обухвата серију од пет година.

Друго поглавље садржи детаљне податке о основном образовању у Републици Српској по општинама и градовима у Републици Српској, за редовне основне школе на почетку школске 2014/2015. године.

Треће поглавље односи се на основне школе за дјецу са посебним потребама која похађају специјалне основне школе или специјална одјељења у саставу редовних основних школа. Серија обухвата пет година и односи се на почетак школске године за Републику Српску.

Четврто поглавље садржи податке о основном образовању одраслих и односи се на почетак 2013/2014. године и почетак 2014/2015. године. Податке о основном образовању одраслих доставио је Завод за образовање одраслих Републике Српске у чијој надлежности је вођење евиденције о полазницима и организаторима образовања одраслих. Податке о образовању одраслих објављујемо први пут у овом Билтену.

Пето поглавље се односи на податке о основним музичким и балетским школама на почетку школске 2014/2015. године. И ове податке објављујемо први пут у овом Билтену.

Изражавамо захвалност свим сарадницима који су учествовали у прикупљању, контроли, обради, припреми статистичких података и методолошких објашњења, те у уређивању, превођењу и штампању овог Билтена.

На свим примједбама и сугестијама за побољшање слjedeћег Билтена, Републички завод за статистику биће захвалан.

## FOREWORD

*In this Bulletin, the Republika Srpska Institute of Statistics publishes data on primary education, primary education for children with special needs, primary music and ballet education and primary education for adults, at the beginning of school year.*

*The Bulletin consists of five chapters:*

*The first chapter of the Bulletin provides data on pupils and teachers in regular primary schools in Republika Srpska at the beginning of the school year, presenting a five-year series.*

*The second chapter provides detailed data on primary education in Republika Srpska, by municipality and city in Republika Srpska, for regular primary schools at the beginning of the school year 2014/2015.*

*The third chapter refers to primary schools for children with special needs who attend special primary schools and special classes in composition of regular primary schools. The series covers five years and refers to the beginning of the school year, for Republika Srpska.*

*The fourth chapter provides data on primary education for adults and it refers to the beginning of the school years 2013/2014 and 2014/2015. Data on primary education for adults are submitted by the Republika Srpska Institute of Adult Education, which is responsible for the records of attendees and bodies that organise classes for adult education. Data on education of adults are published for the first time in this Bulletin.*

*The fifth chapter refers to data on primary music and ballet schools at the beginning of the school year 2014/2015. These data are also published for the first time in this Bulletin.*

*We would like to thank all those who participated in collecting, controlling, processing and preparing of statistical data and methodological explanations, as well as in editing, translating and printing of this Bulletin.*

*Republika Srpska Institute of Statistics will highly appreciate any remarks and suggestions that could improve our next Bulletin.*

Др Радмила Чичковић  
директор  
Републичког завода за статистику

*Radmila Čičković, PhD  
Director General  
Republika Srpska Institute of Statistics*

САДРЖАЈ  
CONTENTS

Страна  
Page

<b>Предговор</b> <b>Foreword</b> .....	3
<b>Методолошка објашњења</b> <b>Methodological explanations</b> .....	6
<b>1. РЕДОВНЕ ОСНОВНЕ ШКОЛЕ НА ПОЧЕТКУ ШКОЛСКЕ ГОДИНЕ</b> <b>REGULAR PRIMARY SCHOOLS AT THE BEGINNING OF THE SCHOOL YEAR</b> .....	9
1.1. Број редовних основних школа по развијености на почетку школске године <i>Number of regular basic schools by development at the beginning of the school year</i> .....	9
1.2. Ученици редовних основних школа по полу, разредима и поновци на почетку школске године <i>Pupils of regular primary schools by sex and grade and repeaters at the beginning of the school year</i> .....	9
1.3. Ученици са посебним потребама укључени у редовну наставу на почетку школске године <i>Pupils with special needs included in regular education programme at the beginning of the school year</i> .....	10
1.4. Ученици редовних основних школа по смјенама на почетку школске године <i>Pupils of regular primary schools by shift at the beginning of the school year</i> .....	10
1.5. Одјељења у редовним основним школама на почетку школске године <i>Classes in regular primary schools at the beginning of the school year</i> .....	10
1.6. Комбинована одјељења и ученици у редовним основним школама на почетку школске године <i>Combined classes and pupils in regular primary schools at the beginning of the school year</i> .....	10
1.7. Ученици редовних основних школа по полу, години рођења и разредима на почетку школске 2014/2015. године <i>Pupils of regular primary schools by sex, year of birth and grade at the beginning of the school year 2014/2015</i> .....	11
1.8. Ученици редовних основних школа који су у периоду од 01.09.2013 до 31.08.2014. године промијенили мјесто похађања школе <i>Pupils of regular primary schools who changed the place of schooling in the period 1<sup>st</sup> September 2013 – 31<sup>st</sup> August 2014</i> .....	12
1.9. Ученици редовних основних школа који су у периоду од 01.09.2013 до 31.08.2014. године прекинули школовање <i>Pupils of regular primary schools who discontinued schooling in the period 1<sup>st</sup> September 2013 – 31<sup>st</sup> August 2014</i> .....	12
1.10. Ученици који су завршили основну школу (IX разред) на крају школске године <i>Pupils who completed school (grade 9) at the end of the school year</i> .....	13
1.11. Ученици који су завршили основну школу (IX разред) по полу и години рођења у периоду од 26.09.2013. до 25.09.2014. године <i>Pupils who completed school (grade 9) in the period 26<sup>th</sup> September 2013 – 25<sup>th</sup> September 2014, by sex and year of birth</i> .....	13
1.12. Ученици редовних основних школа према учењу страног језика на почетку школске 2014/2015. године <i>Pupils of regular primary schools by foreign language learning at the beginning of the school year 2014/2015</i> .....	13
1.13. Ученици редовних основних школа који користе бесплатан превоз на почетку школске 2014/2015. године <i>Pupils of regular primary schools who use free transport at the beginning of the school year 2014/2015</i> .....	14
1.14. Опремљеност редовних основних школа рачунарима на почетку школске 2014/2015. године <i>Number of computers in regular primary schools at the beginning of the school year 2014/2015</i> .....	14
1.15. Наставници редовних основних школа према врсти радног времена и полу на почетку школске године <i>Teachers of regular primary schools by working hours and sex at the beginning of the school year</i> .....	14
1.16. Наставници редовних основних школа по ISCED нивоима, полу и годинама старости на почетку школске 2014/2015. године <i>Teachers of regular primary schools by ISCED level, sex and age at the beginning of the school year 2014/2015</i> .....	15
1.17. Друго особље у редовним основним школама према категоријама, полу и врсти запослености на почетку школске 2014/2015. године <i>Other staff of regular primary schools by category, sex and type of employment at the beginning of the school year 2014/2015</i> .....	16
<b>2. РЕДОВНЕ ОСНОВНЕ ШКОЛЕ ПО ОПШТИНАМА И ГРАДОВИМА НА ПОЧЕТКУ ШКОЛСКЕ 2014/2015. ГОДИНЕ</b> <b>REGULAR PRIMARY SCHOOLS BY MUNICIPALITY AND CITY AT THE BEGINNING OF THE SCHOOL YEAR 2014/2015</b> .....	17
2.1. Број редовних основних школа по развијености на почетку школске 2014/2015. године <i>Number of regular primary schools by development at the beginning of the school year 2014/2015</i> .....	17
2.2. Ученици редовних основних школа по полу и разредима и поновци на почетку школске 2014/2015. године <i>Pupils of regular primary schools by sex and grade and repeaters at the beginning of the school year 2014/2015</i> .....	19
2.3. Ученици са посебним потребама укључени у редовну наставу на почетку школске 2014/2015. године <i>Pupils with special needs included in regular education programme at the beginning of the school year 2014/2015</i> .....	24
2.4. Ученици редовних основних школа по смјенама на почетку школске 2014/2015. године <i>Pupils of regular primary schools by shift at the beginning of the school year 2014/2015</i> .....	27
2.5. Одјељења у редовним основним школама на почетку школске 2014/2015. године <i>Classes in regular primary schools at the beginning of the school year 2014/2015</i> .....	28
2.6. Наставници, директор и друге особе које обављају менаџерске функције редовних основних школа на почетку школске 2014/2015. године <i>Teachers, director and other managerial staff of regular primary schools at the beginning of the school year 2014/2015</i> .....	29

	Страна Page
2.7. Наставници редовних основних школа по ISCED нивоима, полу и годинама старости на почетку школске 2014/2015. године <i>Teachers of regular primary schools by ISCED level, sex and age at the beginning of the school year 2014/2015</i> .....	42
<b>3. ОСНОВНЕ ШКОЛЕ ЗА ДЈЕЦУ СА ПОСЕБНИМ ПОТРЕБАМА PRIMARY SCHOOLS FOR CHILDREN WITH SPECIAL NEEDS</b> .....	53
3.1. Број основних школа за дјецу са посебним потребама по развијености на почетку школске године <i>Number of primary schools for children with special needs by development at the beginning of the school year</i> .....	53
3.2. Ученици основних школа за дјецу са посебним потребама по полу и разредима и поновци на почетку школске године <i>Pupils of primary schools for children with special needs by sex and grade and repeaters at the beginning of the school year</i> .....	53
3.3. Одјељења у основним школама за дјецу са посебним потребама на почетку школске године <i>Classes in primary schools for children with special needs at the beginning of the school year</i> .....	54
3.4. Ученици школа за дјецу са посебним потребама по смјенама на почетку школске 2014/2015. године <i>Pupils of schools for children with special needs by shift at the beginning of the school year 2014/2015</i> .....	54
3.5. Ученици основних школа за дјецу са посебним потребама по полу, разредима и години рођења на почетку школске 2014/2015. године <i>Pupils of primary schools for children with special needs by sex, grade and year of birth at the beginning of the school year 2014/2015</i> .....	55
3.6. Ученици школа за дјецу са посебним потребама према учењу страног језика на почетку школске 2014/2015. године <i>Pupils of schools for children with special needs by foreign language learning at the beginning of the school year 2014/2015</i> .....	56
3.7. Ученици школа за дјецу са посебним потребама који су у периоду од 01.09.2013 до 31.08.2014. године промијенили мјесто похађања школе <i>Pupils of schools for children with special needs who changed the place of schooling in the period 1<sup>st</sup> September 2013 – 31<sup>st</sup> August 2014</i> .....	56
3.8. Ученици школа за дјецу са посебним потребама који су у периоду од 01.09.2013 до 31.08.2014. године прекинули школовање <i>Pupils of schools for children with special needs who discontinued schooling in the period 1<sup>st</sup> September 2013 – 31<sup>st</sup> August 2014</i> .....	56
3.9. Ученици школа за дјецу са посебним потребама који су завршили школу (IX разред) на крају школске године <i>Pupils of schools for children with special needs who completed school (grade 9) at the end of the school year</i> .....	57
3.10. Ученици школа за дјецу са посебним потребама који су завршили школу (IX разред) у периоду од 26.09.2013 до 25.09.2014. године <i>Pupils of schools for children with special needs who completed school (grade 9) in the period 26<sup>th</sup> September 2013 – 25<sup>th</sup> September 2014</i> .....	57
3.11. Ученици школа за дјецу са посебним потребама по полу, разредима и врсти програма на почетку школске 2014/2015. године <i>Pupils of schools for children with special needs by sex, grade and type of programme at the beginning of the school year 2014/2015</i> .....	58
3.12. Ученици основних школа за дјецу са посебним потребама који користе бесплатан превоз на почетку школске 2014/2015. године <i>Pupils of primary schools for children with special needs who use free transport at the beginning of the school year 2014/2015</i> .....	58
3.13. Опремљеност школа за дјецу са посебним потребама рачунарима на почетку школске 2014/2015. године <i>Number of computers in schools for children with special needs at the beginning of the school year 2014/2015</i> .....	58
3.14. Наставници основних школа за дјецу са посебним потребама на почетку школске године <i>Teachers of primary schools for children with special needs at the beginning of the school year</i> .....	59
3.15. Наставници основних школа за дјецу са посебним потребама по полу и годинама старости на почетку школске 2014/2015. године <i>Teachers of primary schools for children with special needs by sex and age at the beginning of the school year 2014/2015</i> .....	59
3.16. Наставници, директор и друге особе које обављају менаџерске функције основних школа за дјецу са посебним потребама на почетку школске 2014/2015. год. <i>Teachers, director and other managerial staff of primary schools for children with special needs at the beginning of the school year 2014/2015</i> .....	60
3.17. Друго особље у школама за дјецу са посебним потребама према категорији, полу и врсти запослености на почетку школске 2014/2015. године <i>Other staff of schools for children with special needs by category, sex and type of employment at the beginning of the school year 2014/2015</i> .....	60
<b>4. ОСНОВНО ОБРАЗОВАЊЕ ОДРАСЛИХ НА ПОЧЕТКУ ШКОЛСКЕ ГОДИНЕ PRIMARY EDUCATION FOR ADULTS AT THE BEGINNING OF THE SCHOOL YEAR</b> .....	61
4.1. Полазници основног образовања одраслих по полу и разредима <i>Attendees of primary education for adults by sex and grade</i> .....	61
4.2. Полазници основног образовања одраслих по полу, години рођења и разредима на почетку школске 2013/2014. године <i>Attendees of primary education for adults by sex, age and grade at the beginning of the school year 2013/2014</i> .....	61
4.3. Полазници основног образовања одраслих који су завршили основно образовање у периоду од 26.09.2012. до 25.09.2014. године <i>Attendees of primary education for adults who completed primary education in the period 26<sup>th</sup> September 2012 – 25<sup>th</sup> September 2014</i> .....	62
<b>5. ОСНОВНО МУЗИЧКО И БАЛЕТСКО ОБРАЗОВАЊЕ НА ПОЧЕТКУ ШКОЛСКЕ 2014/2015. ГОДИНЕ PRIMARY MUSIC AND BALLET EDUCATION AT THE BEGINNING OF THE SCHOOL YEAR 2014/2015</b> .....	63
5.1. Ученици основних музичких и балетских школа на почетку школске 2014/2015. године <i>Pupils of primary music and ballet schools at the beginning of the school year 2014/2015</i> .....	63
5.2. Ученици основних музичких и балетских школа на почетку школске 2014/2015. године <i>Pupils of primary music and ballet schools at the beginning of the school year 2014/2015</i> .....	63
5.3. Наставници, директор и друге особе које обављају менаџерске функције основних музичких и балетских школа на почетку школске 2014/2015. године <i>Teachers, director and other managerial staff of primary music and ballet schools at the beginning of the school year 2014/2015</i> .....	64
5.4. Друго особље основних музичких и балетских школа према категоријама и полу на почетку школске 2014/2015. године <i>Other staff of primary music and ballet schools by category and sex at the beginning of the school year 2014/2015</i> .....	64

## МЕТОДОЛОШКА ОБЈАШЊЕЊА

Статистика образовања обухвата формално образовање и чини га скуп свих јавних и приватних образовних институција дефинисаних према важећим законима. Циљ статистике образовања је да обезбиди и презентује податке о стању, структури и развоју школа и одјељења, о структури и кретању ученика и наставника, о резултатима школовања и наставном кадру који проводи програм основног образовања. Задаци статистике образовања остварују се прикупљањем, обрадом и публикавањем података који се прикупљају од свих школа на подручју Републике Српске.

Од школске 2014/2015. године напуштен је метод прикупљања података за основно образовање путем штампаних упитника и уведен је нови модел прикупљања података путем електронског упитника. Ово је било неопходно како би се методологија образовања ускладила са методологијом UNESCO-а, OECD-а и ЕУРОСТАТ-а, као и са осталим ЕУРОСТАТ стандардима.

Статистичком активношћу су обухваћене све редовне основне школе, основне школе за ученике са посебним потребама, основне музичке и балетске школе и основне школе за образовање одраслих на почетку школске 2014/2015. године, са стањем на дан 25.09.2014. године.

Приказани подаци у овом Билтену нису у потпуности упоредиви са подацима објављеним у претходним Билтенима због преласка на нову методологију која је усаглашена са међународним стандардима.

Разлика у односу на серију података објављену у претходним Билтенима односи се на број наставника и опремљеност школа рачунарима. Број наставника и опремљеност школа рачунарима у претходним билтенима приказани су посебно за централну/матичну школу, а посебно за подручно одјељење.

У овом Билтену податак о броју наставника и опремљеност школа рачунарима приказани су само на нивоу централне/матичне школе.

Разлика у подацима који су приказивани у претходним билтенима односи се и на број наставника који су одржавали наставу и у нижим и у вишим разредима и они су у претходним билтенима приказивани као наставници који одржавају наставу „мјешовито“.

У овом Билтену, податак о броју наставника који предају и у нижим и вишим разредима приказан у оном нивоу ISCED класификације гдје наставници имају већи фонд часова, што је у складу са новом методологијом.

Од 2014. године у примјени је и нова, ревидирана класификација образовања ISCED -2011, и ова класификација је друга класификација по важности у статистици образовања.

## METHODOLOGICAL EXPLANATIONS

*Education statistics covers formal education, which consists of the set of all public and private educational institutions, defined in accordance with the laws in force. The objective of education statistics is to provide and present data on situation, structure and development of schools and classes, data on structure and mobility of pupils and teachers, data on results of education and teaching staff implementing the programme of primary education. Tasks of education statistics are realised through the collection, processing and publishing of data collected from all schools on the territory of Republika Srpska.*

*Since the school year 2014/2015, the method of data collection for primary education through printed questionnaires has been abandoned and a new model of data collection has been introduced, namely, data are collected using an electronic questionnaire. This was necessary in order to align the methodology of education statistics with the methodologies of UNESCO, OECD and EUROSTAT, as well as with other EUROSTAT's standards.*

*This statistical activity covers all regular primary schools, primary schools for children with special needs, primary music and ballet schools and schools of primary education of adults, at the beginning of the school year 2014/2015, as on 25<sup>th</sup> September 2014.*

*Data presented in this Bulletin are not fully comparable with data published in previous Bulletins, due to the use of the new methodology which complies with international standards.*

*The difference in relation to the series of data published in previous Bulletins refers to the number of teachers and number of computers in schools. The number of teachers and number of computers in schools in previous Bulletins were presented separately for central schools and for their regional units.*

*This Bulletin provides data on the number of teachers and number of computers in schools only at the level of central schools.*

*The difference in relation to data presented in previous Bulletins also refers to the number of teachers engaged in the teaching process both in lower and in higher grades. In previous Bulletins, these were shown as teachers who perform "mixed" teaching.*

*In this Bulletin, data on the number of teachers who teach both in lower and in higher grades are shown at the ISCED level at which they have more classes, which is in line with the new methodology.*

*Since 2014, a new revised classification of education ISCED-2011 has been applied. This classification is the second most important classification in education statistics.*



## Објашњења неких појмова и обиљежја

**Школом** се у статистици образовања сматра група ученика организованих у једну школску јединицу, са једним или више наставника који изводе наставу одређене врсте по одређеном наставном плану и програму, без обзира да ли је школа централна/матична, самостална, подручно одјељење или одјељење при другој врсти школе. Школом се сматрају и територијално издвојене јединице/подручна одјељења у саставу основне школе, као и одјељења за дјецу са посебним потребама при редовним основним школама.

**Одјељење** је група ученика које, истовремено и у истој просторији, обучава у току школске године један наставник или више наставника сукцесивно.

С обзиром на разреде из којих су састављена, одјељења могу бити некомбинована и комбинована. **Некомбиновано** одјељење је одјељење у коме се налазе ученици само једног разреда. **Комбиновано** одјељење је одјељење у коме се налазе ученици два или више разреда.

**Разред** је степен школовања у којем ученици у одређеном интервалу времена, али најдуже у једној школској години, стичу одређен обим знања према наставном плану и програму одређене врсте школе.

Везе ученика са одјељењем и разредом могу бити различите. Ученици једног разреда могу бити распоређени у два или више одјељења (када је у један разред уписан већи број ученика). Ученици два или више разреда могу сачињавати једно (комбиновано) одјељење. Исто тако, ученици једног разреда могу чинити једно одјељење.

Под појмом **редован ученик** подразумејева се лице уписано у школу са циљем да похађа наставу.

**Поновцац** је ученик који други пут или више пута уписује исти разред.

**Ученик упућен да понавља разред** је онај ученик који је на крају школске године негативно оцијењен из три или више предмета (сагласно прописима за ту врсту школе) или онај који на крају школске године не положи поправни, односно разредни испит.

## Међународна класификација образовања ISCED

Међународна стандардна класификација образовања, ISCED 2011, припада међународној породици економских и социјалних класификација Уједињених нација, које користи статистика широм свијета с циљем прикупљања, компилирања и анализирања података упоредивих како у појединим земљама тако и на међународном нивоу.

ISCED 2011 је референтна класификација за организовање образовних програма и везаних класификација према нивоима и областима образовања. ISCED класификује образовне програме према њиховом садржају коришћењем двије главне укштене варијабле:

**Нивои образовања и поља образовања.**

## Definitions of some concepts and features

**School**, in education statistics, is a group of pupils organised into one school unit with one or more teachers who perform certain kind of teaching in accordance with particular educational plan and programme, irrespective of a school being a central or independent school, a regional unit or a unit within another type of school. Schools are also considered territorially separated units/regional units within primary schools as well as classes for children with special needs, within regular primary schools.

**Class** is a group of pupils who are, simultaneously and in the same classroom, taught by one or more teachers successively, during one school year.

Depending on grades a class consists of, it can be a non-combined or combined class. **Non-combined** class is a class that consists of pupils of only one grade. **Combined** class is a class that consists of pupils of two or more grades.

**Grade** is a degree of education in which pupils, in a particular time interval which is not longer than one school year, attain certain extent of knowledge in accordance with the educational plan and programme of a certain kind of school.

Relations of a pupil with the class and grade can be different. Pupils of one grade can be allocated to two or more classes (when one grade has more pupils enrolled). A (combined) class can consist of pupils of two or more grades. Also, one class can consist of pupils of one grade only.

**Full-time pupil** is considered a person enrolled in school with the aim of attending school.

**Repeater** is a pupil who enrolls into the same grade two or more times.

**Pupil instructed to repeat a grade** is a pupil that has got negative marks in three or more subjects at the end of a school year (in accordance with regulations for the given type of school) or a pupil who does not pass a resit at the end of the school year.

## International Standard Classification of Education ISCED

International Standard Classification of Education ISCED 2011 belongs to an international family of economic and social classifications of the United Nations, used by statistics worldwide, with the aim of collecting, compiling and analyzing data comparable both in specific countries and internationally.

ISCED 2011 is the reference classification for the organisation of education programmes and related classifications, by level and field of education. ISCED classifies education programmes by their content, using two main cross-classification variables:

**Levels of education and fields of education**



Нивои образовања у образовном систему Републике Српске су:

**ISCED 0 – Образовање у раном дјетињству.** Постоје двије категорије програма на ISCED нивоу 0:

- Образовни развојни програми у раном дјетињству и
- Предшколско образовање.

Образовни програм у раном дјетињству садржајем је осмишљен за дјецу од 0 до 2 године док је програм предшколског образовања осмишљен за дјецу старости од 3 године до почетка основног образовања.

**ISCED 1 – Прва фаза основног образовања** укључује основно образовање ученика у „нижим разредима“ од I до IV разреда до 2003/2004. године, а од 2003/2004. године од I до V разреда.

**ISCED 2 – Друга фаза основног образовања** укључује основно образовање ученика у „вишим разредима“ од V до VIII разреда до 2003/2004. године, а од 2003/2004. године од VI до IX разреда.

**ISCED 3 – Средње образовање.** Програми на овом нивоу обично су осмишљени као припрема за високо образовање, или за стицање вјештина потребних за запослење. Средње образовање укључује опште и стручно образовање.

**Опште образовање** подразумијева програме образовања који су осмишљени са циљем стицања општих знања, вјештина и способности као и припреме за напредније образовне програме на истом или вишем нивоу.

**Стручно образовање** подразумијева програме који су осмишљени у циљу стицања знања, вјештина и способности које су специфичне за одређена занимања или групе занимања. Завршетак ових програма доводи до стручних квалификација које су релевантне за тржиште рада.

**ISCED 4 – Пост-средње али не високо образовање** не сматра се високим образовањем. Програми на овом нивоу су стручни и особе припремају за улазак на тржиште рада. Циљ овог образовања је проширење знања, вјештина и способности лица која су завршила програм на ISCED нивоу 3.

**ISCED ниво 5–8** обухвата високо образовање.

*Levels of education in the system of education of Republika Srpska are:*

**ISCED 0 – Early childhood education.** *There are two categories of ISCED level 0 programmes:*

- *Early childhood educational development programmes, and*
- *Preschool education.*

*Early childhood educational development programme has educational content designed for younger children aged 0 to 2 years, while pre-school education is designed for children from the age of 3 years to the start of primary education.*

**ISCED 1 – First stage of primary education** *includes primary education of pupils in “lower grades”, namely grades 1 to 4 until the school year 2003/2004, and grades 1 to 5 afterwards.*

**ISCED 2 – Second stage of primary education** *includes primary education of pupils in “higher grades”, namely grades 5 to 8 until the school year 2003/2004, and grades 6 to 9 afterwards.*

**ISCED 3 – Secondary education.** *This level of education usually begins after the completion of full obligatory education. Programmes which form the second/final stage of secondary education may be either **general or vocational** ISCED level 3 programmes.*

**General education** *is defined as education programmes that are designed to develop learners’ general knowledge, skills and competencies, to prepare participants for more advanced education programmes at the same or a higher level.*

**Vocational education** *is defined as education programmes that are designed for learners to acquire the knowledge, skills and competencies specific to a particular occupation or class of occupations. Completion of such programmes leads to labour market-relevant vocational qualifications.*

**ISCED 4 – Post-secondary non-tertiary education.** *Programmes at this level are not considered to be tertiary education and are typically vocational and terminal programmes that prepare for the labour market.*

**ISCED levels 5-8** *refer to tertiary education.*

## ЗНАКОВИ

- нема појаве
- <sup>1)</sup> ознака за напомену
- ... не располаже се податком

## SYMBOLS

- no occurrence
- <sup>1)</sup> footnote
- ... data not available

## 1. РЕДОВНЕ ОСНОВНЕ ШКОЛЕ НА ПОЧЕТКУ ШКОЛСКЕ ГОДИНЕ REGULAR PRIMARY SCHOOLS AT THE BEGINNING OF THE SCHOOL YEAR

### 1.1. БРОЈ РЕДОВНИХ ОСНОВНИХ ШКОЛА ПО РАЗВИЈЕНОСТИ НА ПОЧЕТКУ ШКОЛСКЕ ГОДИНЕ NUMBER OF REGULAR PRIMARY SCHOOLS BY DEVELOPMENT AT THE BEGINNING OF THE SCHOOL YEAR

	Укупно Total	Петоразредне Of five grades (ISCED 1)	Деветоразредне Of nine grades (ISCED 1 & ISCED 2)
2010/2011	727	453	274
2011/2012	708	436	272
2012/2013	704	432	272
2013/2014	698	426	272
2014/2015	696	423	273

### 1.2. УЧЕНИЦИ РЕДОВНИХ ОСНОВНИХ ШКОЛА ПО ПОЛУ, РАЗРЕДИМА И ПОНОВЦИ НА ПОЧЕТКУ ШКОЛСКЕ ГОДИНЕ PUPILS OF REGULAR PRIMARY SCHOOLS BY SEX AND GRADE AND REPEATERS AT THE BEGINNING OF THE SCHOOL YEAR

	Укупно Total	Ученици нижих разреда I-V, ISCED 1 Pupils in lower grades 1-5, ISCED 1						Ученици виших разреда VI-IX, ISCED 2 Pupils in higher grades 6-9, ISCED 2						
		укупно total	I	II	III	IV	V	укупно total	VI	VII	VIII	IX		
2010/2011 свега	104 625	55 114	10 637	10 708	10 758	11 278	11 733	49 511	11 694	11 772	12 139	13 906	all	2010/2011
женски	50 862	26 879	5 180	5 220	5 251	5 499	5 729	23 983	5 744	5 712	5 708	6 819	female	
поновци	141	13	2	5	2	2	2	128	35	44	39	10	repeaters	
женски	24	4	1	1	-	1	1	20	8	5	4	3	female	
2011/2012 свега	100 966	53 780	10 469	10 628	10 682	10 751	11 250	47 186	11 734	11 666	11 731	12 055	all	2011/2012
женски	49 124	26 219	5 075	5 203	5 182	5 267	5 492	22 905	5 748	5 762	5 722	5 673	female	
поновци	153	24	1	13	4	1	5	129	47	37	33	12	repeaters	
женски	34	8	-	5	1	-	2	26	10	6	6	4	female	
2012/2013 свега	98 599	52 514	10 133	10 422	10 643	10 617	10 699	46 085	11 218	11 638	11 595	11 634	all	2012/2013
женски	48 086	25 596	4 976	5 051	5 171	5 150	5 248	22 490	5 438	5 684	5 674	5 694	female	
поновци	174	43	2	14	8	11	8	131	41	31	40	19	repeaters	
женски	41	20	-	9	2	6	3	21	5	5	9	2	female	
2013/2014 свега	96 524	51 732	10 127	10 091	10 363	10 563	10 588	44 792	10 631	11 108	11 581	11 472	all	2013/2014
женски	47 136	25 265	4 983	4 933	5 038	5 162	5 149	21 871	5 184	5 389	5 674	5 624	female	
поновци	181	69	11	19	15	13	11	112	32	24	45	11	repeaters	
женски	50	27	5	6	6	4	6	23	8	5	7	3	female	
2014/2015 свега	95 223	51 594	10 550	10 078	10 073	10 292	10 601	43 629	10 540	10 536	11 071	11 482	all	2014/2015
женски	46 469	25 246	5 167	4 969	4 954	4 994	5 162	21 223	5 091	5 116	5 388	5 628	female	
поновци	175	72	10	18	20	14	10	103	38	32	25	8	repeaters	
женски	57	33	6	9	7	7	4	24	7	7	6	4	female	

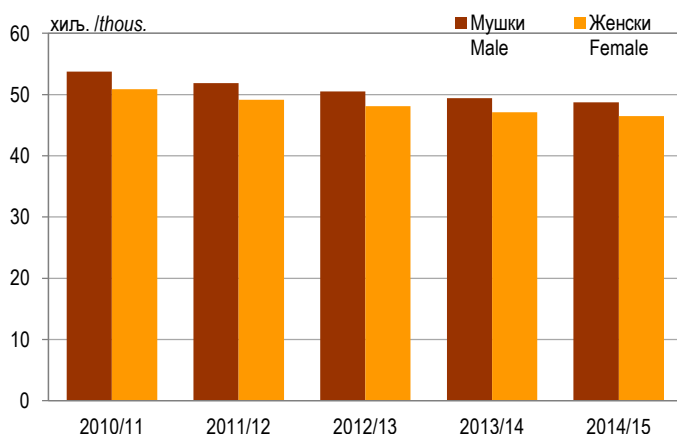

Графикон 1. Ученици редовних основних школа по полу на почетку школске године  
Graph 1. Pupils of regular primary schools by sex at the beginning of the school year

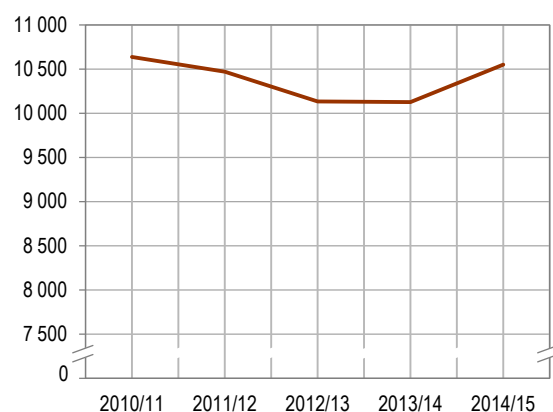

Графикон 2. Уписани ученици у I разред редовних основних школа  
Graph 2. Pupils enrolled in the 1st grade of regular primary schools

1.3. УЧЕНИЦИ СА ПОСЕБНИМ ПОТРЕБАМА УКЉУЧЕНИ У РЕДОВНУ НАСТАВУ НА ПОЧЕТКУ ШКОЛСКЕ ГОДИНЕ  
PUPILS WITH SPECIAL NEEDS INCLUDED IN REGULAR EDUCATION PROGRAMME AT THE BEGINNING OF THE SCHOOL YEAR

	Укупно Total	Ученици нижих разреда ISCED 1 Pupils in lower grades ISCED 1						Ученици виших разреда ISCED 2 Pupils in higher grades ISCED 2							
		свега all	I	II	III	IV	V	свега all	VI	VII	VIII	IX			
2010/2011	свега	1 284	628	101	111	128	143	145	656	158	155	172	171	all	2010/2011
	женски	528	253	38	43	51	64	57	275	68	65	69	73	female	
2011/2012	свега	1 198	573	64	76	129	137	167	625	149	157	156	163	all	2011/2012
	женски	478	235	28	38	44	57	68	243	58	57	65	63	female	
2012/2013	свега	1 095	474	55	79	98	121	121	621	150	167	148	156	all	2012/2013
	женски	471	199	20	38	44	49	48	272	72	68	59	73	female	
2013/2014	свега	1 057	486	47	83	106	120	130	571	118	156	165	132	all	2013/2014
	женски	435	199	18	32	46	53	50	236	54	71	68	43	female	
2014/2015	свега	1 290	580	63	104	116	130	167	710	168	146	208	188	all	2014/2015
	женски	508	236	24	43	39	53	77	272	61	48	87	76	female	

1.4. УЧЕНИЦИ РЕДОВНИХ ОСНОВНИХ ШКОЛА ПО СМЈЕНАМА НА ПОЧЕТКУ ШКОЛСКЕ ГОДИНЕ  
PUPILS OF REGULAR PRIMARY SCHOOLS BY SHIFT AT THE BEGINNING OF THE SCHOOL YEAR

	Укупно Total		Смјена / Shift							
			пријеподневна morning		поподневна afternoon		међусмјена midshift			
	број одјељења number of classes	број ученика number of pupils	број одјељења number of classes	број ученика number of pupils	број одјељења number of classes	број ученика number of pupils	број одјељења number of classes	број ученика number of pupils		
2010/2011	5 482	104 625	3 634	64 939	1 719	36 958	129	2 728		
2011/2012	5 361	100 966	3 620	63 714	1 594	34 360	147	2 892		
2012/2013	5 228	98 599	3 551	62 481	1 532	32 542	145	3 576		
2013/2014	5 172	96 524	3 531	61 224	1 525	32 804	116	2 496		
2014/2015	5 163	95 223	3 508	59 998	1 523	32 533	132	2 692		

1.5. ОДЈЕЉЕЊА У РЕДОВНИМ ОСНОВНИМ ШКОЛАМА НА ПОЧЕТКУ ШКОЛСКЕ ГОДИНЕ  
CLASSES IN REGULAR PRIMARY SCHOOLS AT THE BEGINNING OF THE SCHOOL YEAR

	Укупно одјељења Classes, total	Некомбинована одјељења Non-combined classes			Комбинована одјељења Combined classes			Структура / Structure (%)		
		укупно total	I-V ISCED 1	VI-IX ISCED 2	укупно total	I-V ISCED 1	VI-IX ISCED 2	укупно одјељења classes, total	некомбинована одјељења non-combined classes	комбинована одјељења combined classes
2010/2011	5 482	4 677	2 371	2 306	805	805	-	100,0	85,3	14,7
2011/2012	5 361	4 552	2 316	2 236	809	809	-	100,0	84,9	15,1
2012/2013	5 228	4 408	2 206	2 202	820	819	1	100,0	84,3	15,7
2013/2014	5 172	4 360	2 195	2 165	812	811	1	100,0	84,3	15,7
2014/2015	5 163	4 347	2 198	2 149	816	816	-	100,0	84,2	15,8

1.6. КОМБИНОВАНА ОДЈЕЉЕЊА И УЧЕНИЦИ У РЕДОВНИМ ОСНОВНИМ ШКОЛАМА НА ПОЧЕТКУ ШКОЛСКЕ ГОДИНЕ  
COMBINED CLASSES AND PUPILS IN REGULAR PRIMARY SCHOOLS AT THE BEGINNING OF THE SCHOOL YEAR

	Укупно Total			Од два разреда Of two grades			Од три разреда Of three grades			Од четири и више разреда Of four and more grades		
	одјељења classes	ученици pupils	просјечан број ученика у одјељењу average number of pupils in a class	одјељења classes	ученици pupils	просјечан број ученика у одјељењу average number of pupils in a class	одјељења classes	ученици pupils	просјечан број ученика у одјељењу average number of pupils in a class	одјељења classes	ученици pupils	просјечан број ученика у одјељењу average number of pupils in a class
2010/2011	805	7 701	9,6	559	5 705	10,2	183	1 491	8,1	63	505	8,0
2011/2012	809	7 739	9,6	571	5 876	10,3	173	1 360	7,9	65	503	7,7
2012/2013	820	7 962	9,7	559	5 904	10,6	203	1 616	8,0	58	442	7,6
2013/2014	812	7 743	9,5	549	5 678	10,3	206	1 642	8,0	57	423	7,4
2014/2015	816	7 461	9,1	571	5 555	9,7	201	1 593	7,9	44	313	7,1

1.7. УЧЕНИЦИ РЕДОВНИХ ОСНОВНИХ ШКОЛА ПО ПОЛУ, ГОДИНИ РОЂЕЊА И РАЗРЕДИМА НА ПОЧЕТКУ ШКОЛСКЕ 2014/2015. ГОДИНЕ  
 PUPILS OF REGULAR PRIMARY SCHOOLS BY SEX, YEAR OF BIRTH AND GRADE AT THE BEGINNING OF THE SCHOOL YEAR 2014/2015

Година рођења	Пол	Укупно Total	Разред Grade									Sex	Year of birth
			I	II	III	IV	V	VI	VII	VIII	IX		
УКУПНО	свега	95 223	10 550	10 078	10 073	10 292	10 601	10 540	10 536	11 071	11 482	all	TOTAL
	мушки	48 754	5 383	5 109	5 119	5 298	5 439	5 449	5 420	5 683	5 854	male	
	женски	46 469	5 167	4 969	4 954	4 994	5 162	5 091	5 116	5 388	5 628	female	
2009 и касније	мушки	326	270	56	-	-	-	-	-	-	-	male	2009 and later
	женски	336	284	52	-	-	-	-	-	-	-	female	
2008	мушки	4 538	4 275	202	61	-	-	-	-	-	-	male	2008
	женски	4 514	4 206	243	65	-	-	-	-	-	-	female	
2007	мушки	5 198	829	4 090	203	76	-	-	-	-	-	male	2007
	женски	4 956	665	4 000	225	66	-	-	-	-	-	female	
2006	мушки	5 165	5	744	4 115	224	77	-	-	-	-	male	2006
	женски	5 021	9	656	4 030	252	74	-	-	-	-	female	
2005	мушки	5 338	4	12	711	4 259	259	93	-	-	-	male	2005
	женски	5 085	3	13	617	4 105	273	74	-	-	-	female	
2004	мушки	5 445	-	4	21	706	4 455	172	87	-	-	male	2004
	женски	5 025	-	2	13	553	4 199	199	59	-	-	female	
2003	мушки	5 425	-	1	6	29	624	4 508	178	79	-	male	2003
	женски	5 115	-	2	2	11	590	4 223	219	68	-	female	
2002	мушки	5 488	-	-	-	2	21	636	4 526	219	84	male	2002
	женски	5 174	-	1	1	4	15	577	4 263	223	90	female	
2001	мушки	5 716	-	-	-	2	2	37	592	4 768	315	male	2001
	женски	5 428	-	-	1	3	4	17	567	4 513	323	female	
2000	мушки	5 515	-	-	2	-	1	2	33	596	4 881	male	2000
	женски	5 286	-	-	-	-	6	1	8	570	4 701	female	
1999	мушки	587	-	-	-	-	-	1	3	16	567	male	1999
	женски	518	-	-	-	-	1	-	-	13	504	female	
1998	мушки	11	-	-	-	-	-	-	1	5	5	male	1998
	женски	11	-	-	-	-	-	-	-	1	10	female	
1997	мушки	2	-	-	-	-	-	-	-	-	2	male	1997
	женски	-	-	-	-	-	-	-	-	-	-	female	
1996	мушки	-	-	-	-	-	-	-	-	-	-	male	1996
	женски	-	-	-	-	-	-	-	-	-	-	female	
1995	мушки	-	-	-	-	-	-	-	-	-	-	male	1995
	женски	-	-	-	-	-	-	-	-	-	-	female	
1994	мушки	-	-	-	-	-	-	-	-	-	-	male	1994
	женски	-	-	-	-	-	-	-	-	-	-	female	
1993	мушки	-	-	-	-	-	-	-	-	-	-	male	1993
	женски	-	-	-	-	-	-	-	-	-	-	female	
1992	мушки	-	-	-	-	-	-	-	-	-	-	male	1992
	женски	-	-	-	-	-	-	-	-	-	-	female	
1991	мушки	-	-	-	-	-	-	-	-	-	-	male	1991
	женски	-	-	-	-	-	-	-	-	-	-	female	

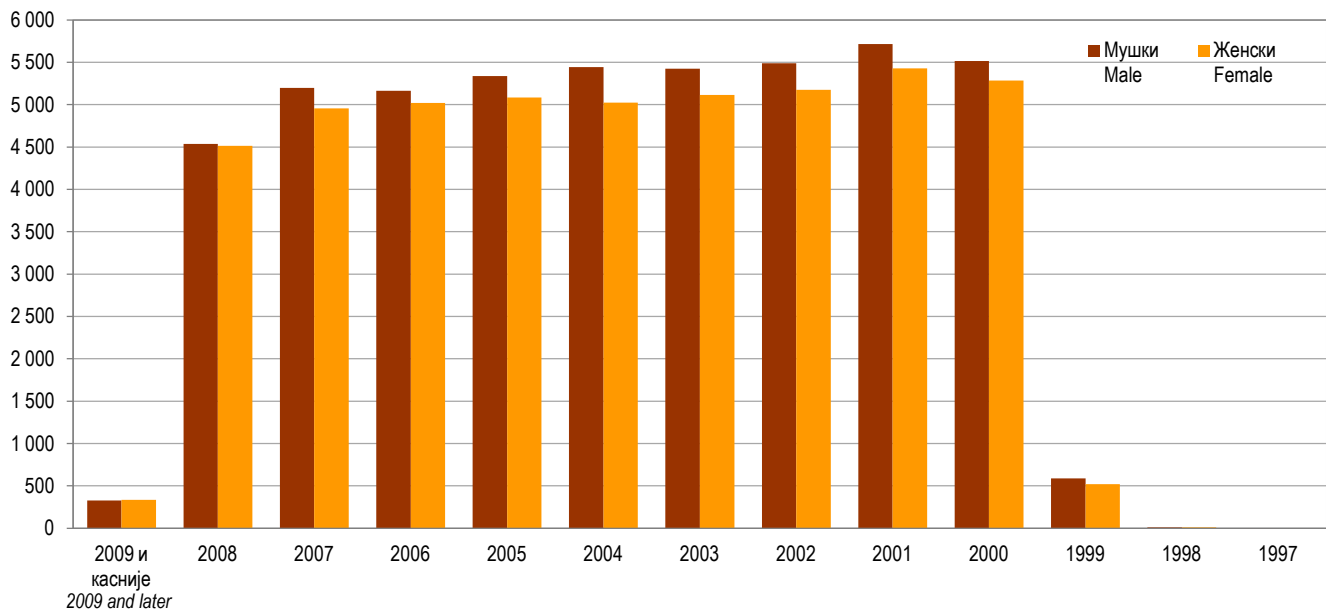

Графикон 3. Ученици редовних основних школа по полу и години рођења на почетку школске 2014/2015. године  
Graph 3. Pupils of regular primary schools by sex and year of birth at the beginning of the school year 2014/2015

1.8. УЧЕНИЦИ РЕДОВНИХ ОСНОВНИХ ШКОЛА КОЈИ СУ У ПЕРИОДУ ОД 01.09.2013 ДО 31.08.2014. ГОДИНЕ ПРОМИЈЕНИЛИ МЈЕСТО ПОХАЂАЊА ШКОЛЕ  
PUPILS OF REGULAR PRIMARY SCHOOLS WHO CHANGED THE PLACE OF SCHOOLING IN THE PERIOD 1<sup>ST</sup> SEPTEMBER 2013 – 31<sup>ST</sup> AUGUST 2014

	Пол	Укупно Total	По разредима / By grade									Sex	
			I	II	III	IV	V	VI	VII	VIII	IX		
Промијенили школу и отишли у:	свега	1 279	124	147	145	142	196	223	110	125	67	all	Changed school and went
	женски	549	52	52	71	67	85	102	43	51	26	female	
другу школу у ФБиХ	свега	231	34	17	20	20	22	52	29	22	15	all	to another school in FBiH
	женски	99	8	9	8	6	11	25	14	12	6	female	
другу школу у Републици Српској	свега	770	71	103	86	84	132	132	53	69	40	all	to another school in Republika Srpska
	женски	343	34	38	47	41	60	61	22	27	13	female	
другу школу у Дистрикту Брчко	свега	17	-	1	3	8	2	1	2	-	-	all	to another school in Brčko District
	женски	12	-	-	2	7	1	1	1	-	-	female	
иностранство	свега	247	18	25	34	27	40	35	25	31	12	all	abroad
	женски	90	10	5	12	12	13	15	6	10	7	female	
непознато	свега	14	1	1	2	3	-	3	1	3	-	all	unknown
	женски	5	-	-	2	1	-	-	-	2	-	female	

1.9. УЧЕНИЦИ РЕДОВНИХ ОСНОВНИХ ШКОЛА КОЈИ СУ У ПЕРИОДУ ОД 01.09.2013 ДО 31.08.2014. ГОДИНЕ ПРЕКИНУЛИ ШКОЛОВАЊЕ  
PUPILS OF REGULAR PRIMARY SCHOOLS WHO DISCONTINUED SCHOOLING IN THE PERIOD 1<sup>ST</sup> SEPTEMBER 2013 – 31<sup>ST</sup> AUGUST 2014

	Пол	Укупно Total	По разредима / By grade									Sex	
			I	II	III	IV	V	VI	VII	VIII	IX		
Прекинули школовање због:	свега	82	6	6	5	11	11	10	13	14	6	all	Discontinued schooling due to
	женски	35	2	1	4	4	5	8	2	6	3	female	
лошег успјеха у школи	свега	4	-	-	-	-	-	-	4	-	-	all	poor results at school
	женски	1	-	-	-	-	-	-	1	-	-	female	
из социјалних разлога	свега	11	1	1	-	-	2	1	2	4	-	all	social reasons
	женски	3	-	-	-	-	2	1	-	-	-	female	
из економских разлога	свега	6	2	1	-	-	-	-	2	1	-	all	economic reasons
	женски	2	-	1	-	-	-	-	-	1	-	female	
из личних разлога	свега	61	3	4	5	11	9	9	5	9	6	all	personal reasons
	женски	29	2	-	4	4	3	7	1	5	3	female	

1.10. УЧЕНИЦИ КОЈИ СУ ЗАВРШИЛИ ОСНОВНУ ШКОЛУ ( IX РАЗРЕД) НА КРАЈУ ШКОЛСКЕ ГОДИНЕ  
 PUPILS WHO COMPLETED SCHOOL (GRADE 9) AT THE END OF THE SCHOOL YEAR

	Укупно Total	Мушки Male	Женски Female
2009/2010	13 901	7 041	6 860
2010/2011	13 842	7 060	6 782
2011/2012	11 972	6 305	5 667
2012/2013	11 590	5 900	5 690
2013/2014	11 836	6 010	5 826

 1.11. УЧЕНИЦИ КОЈИ СУ ЗАВРШИЛИ ОСНОВНУ ШКОЛУ ( IX РАЗРЕД) ПО ПОЛУ И ГОДИНИ РОЂЕЊА У ПЕРИОДУ ОД 26.09.2013. ДО 25.09.2014. ГОДИНЕ  
 PUPILS WHO COMPLETED SCHOOL (GRADE 9) IN THE PERIOD 26<sup>TH</sup> SEPTEMBER 2013 – 25<sup>TH</sup> SEPTEMBER 2014, BY SEX AND YEAR OF BIRTH

Година рођења Year of birth	Укупно Total	Мушки Male	Женски Female
УКУПНО / TOTAL	11 836	6 010	5 826
2001	498	246	252
2000	627	298	329
1999	9 363	4 745	4 618
1998	1 331	709	622
1997	14	10	4
1996 и претходне 1996 and earlier	3	2	1

 1.12. УЧЕНИЦИ РЕДОВНИХ ОСНОВНИХ ШКОЛА ПРЕМА УЧЕЊУ СТРАНОГ ЈЕЗИКА НА ПОЧЕТКУ ШКОЛСКЕ 2014/2015. ГОДИНЕ  
 PUPILS OF REGULAR PRIMARY SCHOOLS BY FOREIGN LANGUAGE LEARNING AT THE BEGINNING OF THE SCHOOL YEAR 2014/2015

Страни језик	Укупно ученика Pupils, total	Ученици по разредима Pupils by grade									Foreign language
		I	II	III	IV	V	VI	VII	VIII	IX	
Језик се учи као први: Енглески	74 416	-	-	10 057	10 257	10 570	10 514	10 516	11 048	11 454	First language learned English
Језик се учи као други:											Second language learned
Њемачки	30 164	-	-	-	-	-	7 437	7 162	7 520	8 045	German
Руски	9 453	-	-	-	-	-	2 220	2 336	2 443	2 454	Russian
Француски	2 941	-	-	-	-	-	620	792	822	707	French
Остали језици (италијански)	959	-	-	-	-	-	237	221	260	241	Other languages
Ученици који не уче ниједан страни језик	20 807	10 550	10 078	16	35	31	26	20	23	28	Pupils who do not learn a foreign language
Ученици који уче 1 страни језик	30 899	-	-	10 057	10 257	10 570	-	5	3	7	Pupils who learn one foreign language
Ученици који уче 2 и више страних језика	43 517	-	-	-	-	-	10 514	10 511	11 045	11 447	Pupils who learn two or more foreign languages
Укупан број ученика	95 223	10 550	10 078	10 073	10 292	10 601	10 540	10 536	11 071	11 482	Total number of pupils

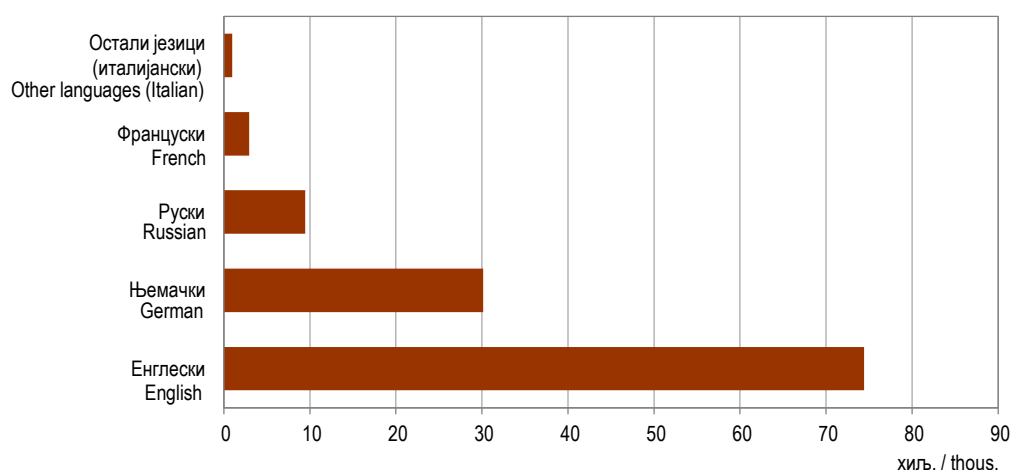
 Графикон 4. Ученици редовних основних школа према учењу страног језика на почетку школске 2014/2015. године  
 Graph 4. Pupils of regular primary schools by foreign language learning at the beginning of the school year 2014/2015

1.13. УЧЕНИЦИ РЕДОВНИХ ОСНОВНИХ ШКОЛА КОЈИ КОРИСТЕ БЕСПЛАТАН ПРЕВОЗ НА ПОЧЕТКУ ШКОЛСКЕ 2014/2015. ГОДИНЕ  
PUPILS OF REGULAR PRIMARY SCHOOLS WHO USE FREE TRANSPORT AT THE BEGINNING OF THE SCHOOL YEAR 2014/2015

	Укупно ученика Pupils, total	Дужина превоза, у километрима Length of transport, kilometres							TOTAL
		до 4 up to 4	5-6	7-8	9-11	12-14	15-17	18 и више 18 and more	
УКУПНО	15 864	3 054	7 973	2 344	1 136	699	330	328	TOTAL
нижи разреди (I-V)	5 756	1 629	3 005	618	233	149	79	43	lower grades (1-5)
виши разреди (VI-IX)	10 108	1 425	4 968	1 726	903	550	251	285	higher grades (6-9)

1.14. ОПРЕМЉЕНОСТ РЕДОВНИХ ОСНОВНИХ ШКОЛА РАЧУНАРИМА НА ПОЧЕТКУ ШКОЛСКЕ 2014/2015. ГОДИНЕ  
NUMBER OF COMPUTERS IN REGULAR PRIMARY SCHOOLS AT THE BEGINNING OF THE SCHOOL YEAR 2014/2015

	Број рачунара у школама, укупно Number of computers in schools, total			Број рачунара у школама са приступом на интернет Number of computers in schools with Internet access			Number of computers
	свега all	за запослене у школи for employees in school	за ученике for pupils	свега all	за запослене у школи for employees in school	за ученике for pupils	
Број рачунара	9 569	1 650	7 919	3 900	1 253	2 647	

1.15. НАСТАВНИЦИ РЕДОВНИХ ОСНОВНИХ ШКОЛА ПРЕМА ВРСТИ РАДНОГ ВРЕМЕНА И ПОЛУ НА ПОЧЕТКУ ШКОЛСКЕ ГОДИНЕ  
TEACHERS OF REGULAR PRIMARY SCHOOLS BY WORKING HOURS AND SEX AT THE BEGINNING OF THE SCHOOL YEAR

	Одржавају наставу	Укупно Total	Жене Female	Са пуним радним временом Working full-time		Са непуним радним временом Working part-time		ФТЕ – Еквивалент пуне запослености <sup>1)</sup> FTE – Full-time equivalent employment <sup>1)</sup>	Teaching	
				свега all	жене female	свега all	жене female			
2010/2011	укупно	8 278	5 694	6 659	4 883	1 619	811	7 374,3	total	2010/2011
	I-V	3 439	2 862	3 328	2 813	111	49	3 361,2	1-5	
	VI-IX	4 283	2 550	2 996	1 844	1 287	706	3 578,7	6-9	
	мјешовито	556	282	335	226	221	56	434,3	mixed	
2011/2012	укупно	8 370	5 774	6 513	4 855	1 857	919	7 295,5	total	2011/2012
	I-V	3 438	2 874	3 329	2 827	109	47	3 557,8	1-5	
	VI-IX	4 363	2 618	2 860	1 812	1 503	806	3 506,7	6-9	
	мјешовито	569	282	324	216	245	66	430,9	mixed	
2012/2013	укупно	8 347	5 798	6 198	4 703	2 149	1 095	7 051,4	total	2012/2013
	I-V	3 355	2 834	3 215	2 768	140	66	3 254,4	1-5	
	VI-IX	4 404	2 688	2 669	1 726	1 735	962	3 363,8	6-9	
	мјешовито	588	276	314	209	274	67	433,1	mixed	
2013/2014	укупно	8 439	5 899	6 095	4 671	2 344	1 228	7 007,0	total	2013/2014
	I-V	3 368	2 856	3 224	2 790	144	66	3 260,3	1-5	
	VI-IX	4 451	2 736	2 544	1 657	1 907	1 079	3 287,0	6-9	
	мјешовито	620	307	327	224	293	83	459,7	mixed	
2014/2015	укупно	8 069	5 630	5 727	4 450	2 342	1 180	6 612,3	total	2014/2015
	I-V	3 194	2 731	3 110	2 698	84	33	3 138,4	1-5	
	VI-IX	4 875	2 899	2 617	1 752	2 258	1 147	3 473,9	6-9	
	мјешовито <sup>2)</sup>	...	...	...	....	...	...	....	mixed <sup>2)</sup>	
Наставници који су одсутни дуже од 1 мјесеца		444	424						Teachers absent for longer than a month	
Директор, замјеник директора и помоћник директора		251	101	231	92	20	9	235,0	Director, deputy director and assistant director	

<sup>1)</sup> Број наставника приказан еквивалентом пуне запослености одговарао би стварном броју физичких особа  
Number of teachers shown with the Full-time equivalent would correspond to the real number of physical persons

<sup>2)</sup> Видјети методолошка објашњења  
See methodological explanations



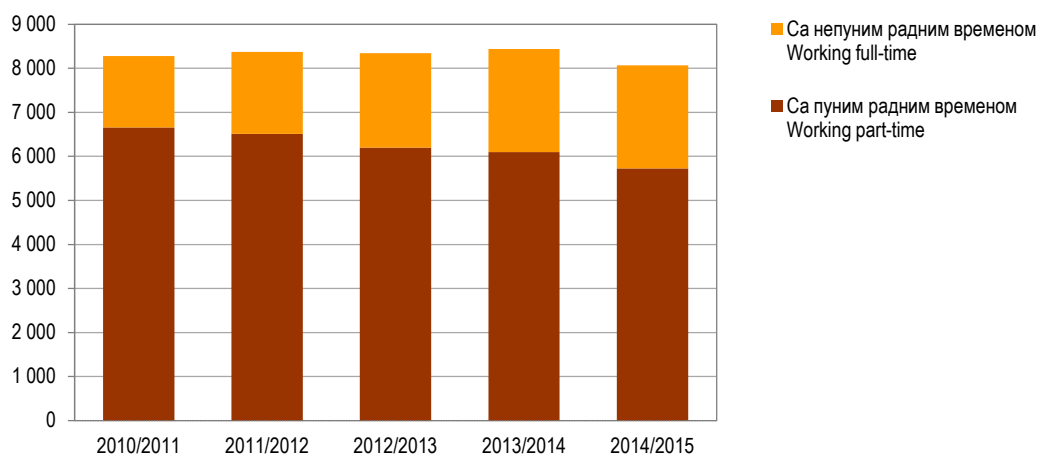

Графикон 5. Наставно особље редовних основних школа према врсти радног времена на почетку школске године  
 Graph 5. Teaching staff of regular primary schools by working hours at the beginning of the school year

1.16. НАСТАВНИЦИ РЕДОВНИХ ОСНОВНИХ ШКОЛА ПО ISCED НИВОИМА, ПОЛУ И ГОДИНАМА СТАРОСТИ НА ПОЧЕТКУ ШКОЛСКЕ 2014/2015. ГОДИНЕ  
 TEACHERS OF REGULAR PRIMARY SCHOOLS BY ISCED LEVEL, SEX AND AGE AT THE BEGINNING OF THE SCHOOL YEAR 2014/2015

Године старости Age	Укупно, I–IX (ISCED 1 & 2) Total, 1–9 (ISCED 1 & 2)			Нижи разреди, I–V (ISCED 1) Lower grades, 1–5 (ISCED 1)			Виши разреди, VI–IX (ISCED 2) Higher grades, 6–9 (ISCED 2)		
	укупно total	мушки male	женски female	укупно total	мушки male	женски female	укупно total	мушки male	женски female
УКУПНО / TOTAL	8 069	2 439	5 630	3 194	463	2 731	4 875	1 976	2 899
<25	243	75	168	91	14	77	152	61	91
25–29	1 415	338	1 077	711	71	640	704	267	437
30–34	1 607	497	1 110	636	78	558	971	419	552
35–39	1 182	350	832	456	52	404	726	298	428
40–44	1 074	251	823	502	67	435	572	184	388
45–49	541	141	401	175	16	160	366	125	241
50–54	696	248	448	189	37	152	507	211	296
55–59	652	303	349	161	61	100	491	242	249
60–64	646	228	418	268	65	203	378	163	215
65+	12	8	4	4	2	2	8	6	2

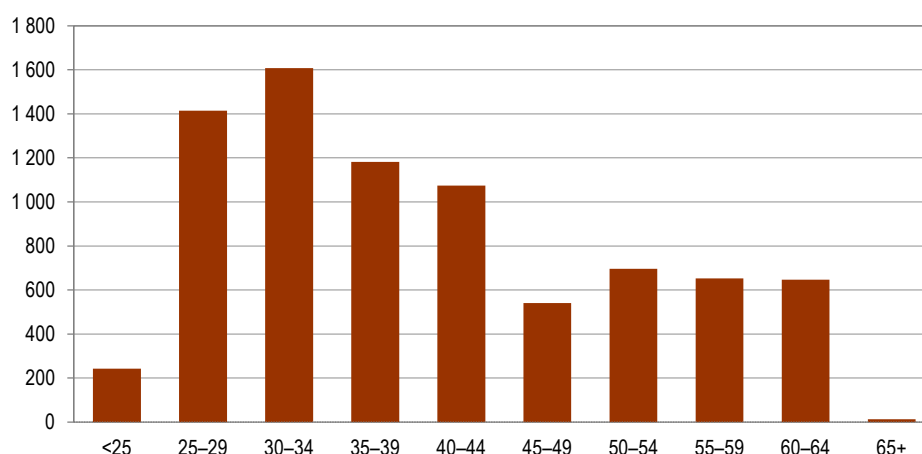

Графикон 6. Наставници редовних основних школа по годинама старости на почетку школске 2014/2015. године  
 Graph 6. Teachers of regular primary schools by age at the beginning of the school year 2014/2015

1.17. ДРУГО ОСОБЉЕ У РЕДОВНИМ ОСНОВНИМ ШКОЛАМА ПРЕМА КАТЕГОРИЈАМА, ПОЛУ И ВРСТИ ЗАПОСЛЕНОСТИ НА ПОЧЕТКУ ШКОЛСКЕ 2014/2015. ГОДИНЕ  
OTHER STAFF OF REGULAR PRIMARY SCHOOLS BY CATEGORY, SEX AND TYPE OF EMPLOYMENT AT THE BEGINNING OF THE SCHOOL YEAR 2014/2015

Категорија	Пол	Укупно Total	Са пуним радним временом Working full-time		Са непуним радним временом Working part-time		Sex	Category
			на неодређено вријеме on a permanent basis	на одређено вријеме on a temporary basis	на неодређено вријеме on a permanent basis	на одређено вријеме on a temporary basis		
УКУПНО	свега	3 358	2 683	130	464	81	all	TOTAL
	мушки	1 025	853	39	114	19	male	
	женски	2 333	1 830	91	350	62	female	
Педагози, васпитачи, библиотекари	свега	408	284	33	66	25	all	Pedagogues, educators, librarians
	мушки	51	34	1	14	2	male	
	женски	357	250	32	52	23	female	
Психолози, логопеди, доктори, медицинске сестре, социјални радници	свега	167	103	5	52	7	all	Psychologists, speech and language
	мушки	15	9	-	4	2	male	therapists, physicians, nurses, social
	женски	152	94	5	48	5	female	workers
Администрација, секретари, правници, рачуновође	свега	459	384	15	55	5	all	Administration, secretaries, jurists,
	мушки	93	72	6	13	2	male	accountants
	женски	366	312	9	42	3	female	
Особље за одржавање мајстори, домари, чистачи, портири	свега	2 324	1 912	77	291	44	all	Maintenance staff, repair and
	мушки	866	738	32	83	13	male	maintenance staff, janitors, cleaners,
	женски	1 458	1 174	45	208	31	female	doormen

## 2. РЕДОВНЕ ОСНОВНЕ ШКОЛЕ ПО ОПШТИНАМА И ГРАДОВИМА НА ПОЧЕТКУ ШКОЛСКЕ 2014/2015. ГОДИНЕ REGULAR PRIMARY SCHOOLS BY MUNICIPALITY AND CITY AT THE BEGINNING OF THE SCHOOL YEAR 2014/2015

### 2.1. БРОЈ РЕДОВНИХ ОСНОВНИХ ШКОЛА ПО РАЗВИЈЕНОСТИ НА ПОЧЕТКУ ШКОЛСКЕ 2014/2015. ГОДИНЕ NUMBER OF REGULAR PRIMARY SCHOOLS BY DEVELOPMENT AT THE BEGINNING OF THE SCHOOL YEAR 2014/2015

	Укупно <i>Total</i>	Петоразредне <i>Of five grades ISCED 1</i>	Деветоразредне <i>Of nine grades ISCED 1 &amp; ISCED 2</i>	
УКУПНО	696	423	273	TOTAL
Град Бања Лука	55	22	33	City of Banja Luka
Берковићи	5	4	1	Berkovići
Град Бијељина	48	31	17	City of Bijeljina
Билећа	5	1	4	Bileća
Братунац	14	10	4	Bratunac
Брод	7	5	2	Brod
Вишеград	4	3	1	Višegrad
Власеница	4	3	1	Vlasenica
Вукосавље	4	3	1	Vukosavlje
Гацко	7	5	2	Gacko
Градишка	27	18	9	Gradiška
Дервента	21	15	6	Derвента
Град Добој	45	29	16	City of Doboj
Доњи Жабар	3	2	1	Donji Žabar
Зворник	25	14	11	Zvornik
Град Источно Сарајево	18	7	11	City of Istočno Sarajevo
Источна Илиџа	3	-	3	Istočna Ilidža
Источни Стари Град	2	2	-	Istočni Stari Grad
Источно Ново Сарајево	2	-	2	Istočno Novo Sarajevo
Пале	6	2	4	Pale
Соколац	3	2	1	Sokolac
Трново	2	1	1	Trnovo
Језеро	1	-	1	Jezero
Калиновик	1	-	1	Kalinovik
Кнежево	15	11	4	Kneževo
Козарска Дубица	10	4	6	Kozarska Dubica
Костајница	2	1	1	Kostajnica
Котор Варош	11	4	7	Kotor Varoš
Крупа на Уни	5	4	1	Krupa na Uni
Купрес	1	1	-	Kupres
Лакташи	9	2	7	Laktaši
Лопаре	18	15	3	Lopare
Љубиње	1	-	1	Ljubinje
Милићи	5	4	1	Milići
Модрича	19	12	7	Modriča
Мркоњић Град	14	9	5	Mrkonjić Grad
Невесиње	11	6	5	Nevesinje
Нови Град	24	18	6	Novi Grad
Ново Горажде	2	1	1	Novo Goražde
Осмаци	3	1	2	Osmaci
Оштра Лука	8	5	3	Oštra Luka
Пелагићево	4	3	1	Pelagićevo
Петровац	1	-	1	Petrovac
Петрово	6	3	3	Petrovo
Град Приједор	51	38	13	City of Prijedor
Прњавор	30	18	12	Prnjavor
Рибник	10	6	4	Ribnik
Рогатица	5	3	2	Rogatica
Рудо	7	4	3	Rudo
Србац	18	11	7	Srbac
Сребреница	10	7	3	Srebrenica
Теслић	31	21	10	Teslić
Град Требиње	7	2	5	City of Trebinje
Угљевик	15	12	3	Ugljevik
Фоча	8	3	5	Foča
Хан Пијесак	1	-	1	Han Pijesak
Чајниче	4	2	2	Čajniče
Челинац	16	11	5	Čelinac
Шамац	10	6	4	Šamac
Шековићи	4	1	3	Šekovići
Шипово	6	2	4	Šipovo

УЧЕНИЦИ РЕДОВНИХ ОСНОВНИХ ШКОЛА У РЕПУБЛИЦИ СРПскоЈ ПО ОПШТИНАМА НА ПОЧЕТКУ ШКОЛСКЕ 2014/2015. ГОДИНЕ  
PUPILS OF REGULAR PRIMARY SCHOOLS IN REPUBLIKA SRPSKA BY MUNICIPALITY AT THE BEGINNING OF THE SCHOOL YEAR 2014/2015

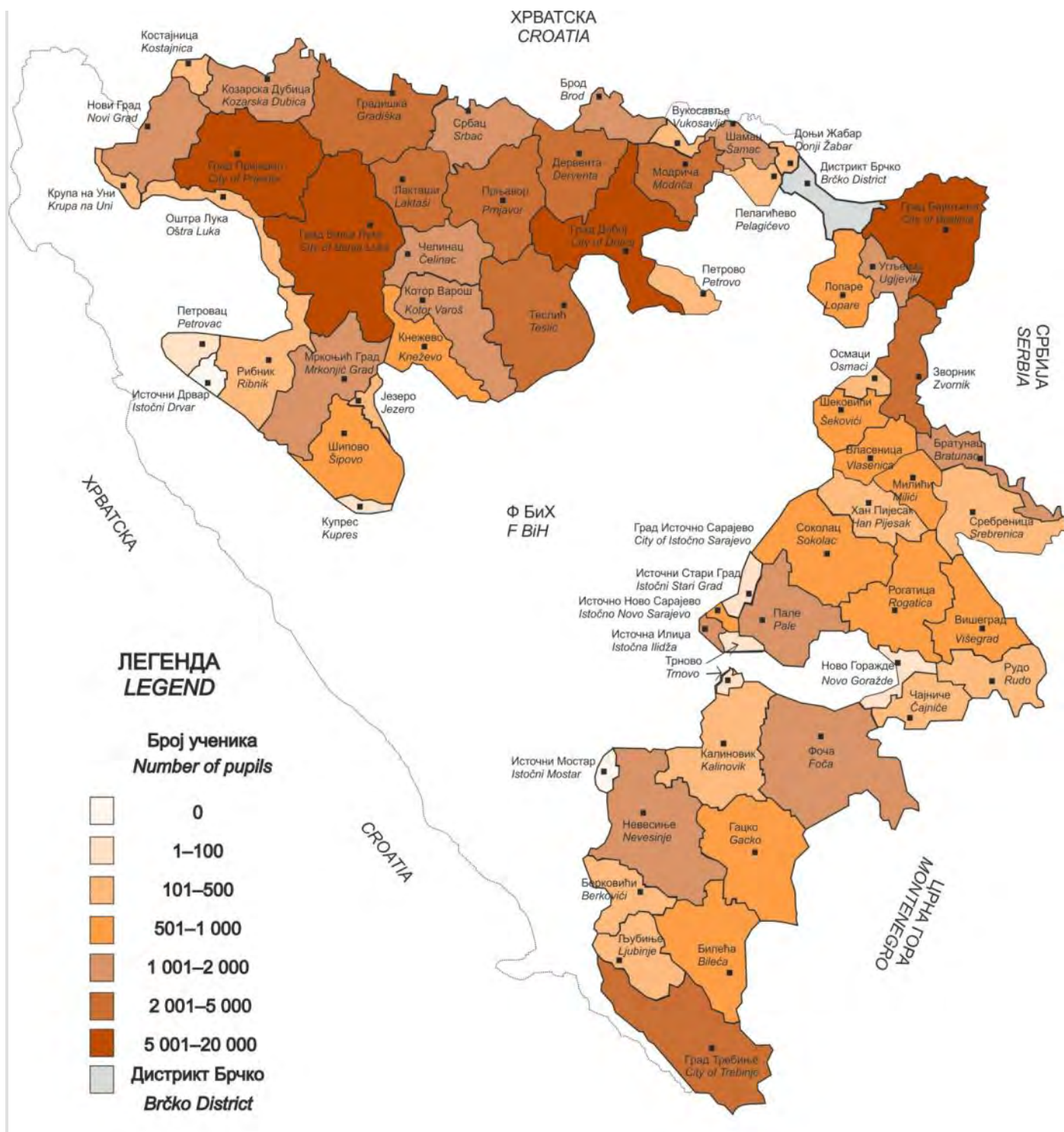

2.2. УЧЕНИЦИ РЕДОВНИХ ОСНОВНИХ ШКОЛА ПО ПОЛУ И РАЗРЕДИМА И ПОНОВЦИ НА ПОЧЕТКУ ШКОЛСКЕ 2014/2015. ГОДИНЕ  
 PUPILS OF REGULAR PRIMARY SCHOOLS BY SEX AND GRADE AND REPEATERS AT THE BEGINNING OF THE SCHOOL YEAR 2014/2015

	Укупно Total	Ученици нижих разреда ISCED 1 Pupils in lower grades ISCED 1						Ученици виших разреда ISCED 2 Pupils in higher grades ISCED 2							
		укупно total	I	II	III	IV	V	укупно total	VI	VII	VIII	IX			
УКУПНО	свега	95 223	51 594	10 550	10 078	10 073	10 292	10 601	43 629	10 540	10 536	11 071	11 482	all	TOTAL
	женски	46 469	25 246	5 167	4 969	4 954	4 994	5 162	21 223	5 091	5 116	5 388	5 628	female	
	поновци	175	72	10	18	20	14	10	103	38	32	25	8	repeaters	
	женски	57	33	6	9	7	7	4	24	7	7	6	4	female	
Град Бања Лука	свега	15 649	8 753	1 962	1 695	1 704	1 705	1 687	6 896	1 643	1 686	1 779	1 788	all	City of Banja Luka
	женски	7 668	4 309	987	840	842	828	812	3 359	808	799	850	902	female	
	поновци	9	1	-	-	1	-	-	8	6	1	1	-	repeaters	
	женски	5	-	-	-	-	-	-	5	3	1	1	-	female	
Берковићи	свега	247	129	22	26	20	27	34	118	29	24	33	32	all	Berkovići
	женски	113	57	6	12	12	14	13	56	17	13	9	17	female	
	поновци	-	-	-	-	-	-	-	-	-	-	-	-	repeaters	
	женски	-	-	-	-	-	-	-	-	-	-	-	-	female	
Град Бијељина	свега	9 164	4 905	1 011	944	939	983	1 028	4 259	1 067	1 049	1 111	1 032	all	City of Bijeljina
	женски	4 457	2 360	477	468	447	478	490	2 097	516	526	556	499	female	
	поновци	51	42	9	8	10	10	5	9	5	2	1	1	repeaters	
	женски	20	17	5	4	3	3	2	3	1	-	1	1	female	
Билећа	свега	941	457	94	62	91	95	115	484	104	124	126	130	all	Bileća
	женски	455	201	37	26	41	46	51	254	49	67	65	73	female	
	поновци	3	-	-	-	-	-	-	3	-	-	3	-	repeaters	
	женски	-	-	-	-	-	-	-	-	-	-	-	-	female	
Братунац	свега	1 351	761	147	146	153	143	172	590	145	150	148	147	all	Bratunac
	женски	658	374	65	68	81	74	86	284	65	73	79	67	female	
	поновци	2	-	-	-	-	-	-	2	-	2	-	-	repeaters	
	женски	1	-	-	-	-	-	-	1	-	1	-	-	female	
Брод	свега	1 146	597	116	110	123	127	121	549	147	127	120	155	all	Brod
	женски	552	284	55	54	51	60	64	268	65	69	53	81	female	
	поновци	4	1	-	-	-	-	1	3	1	-	1	1	repeaters	
	женски	1	-	-	-	-	-	-	1	-	-	1	-	female	
Вишеград	свега	767	418	87	77	83	82	89	349	70	87	96	96	all	Višegrad
	женски	377	211	40	40	45	35	51	166	35	37	47	47	female	
	поновци	2	-	-	-	-	-	-	2	-	2	-	-	repeaters	
	женски	-	-	-	-	-	-	-	-	-	-	-	-	female	
Власеница	свега	753	424	85	88	79	82	90	329	86	78	77	88	all	Vlasenica
	женски	345	205	39	50	34	41	41	140	38	30	33	39	female	
	поновци	3	-	-	-	-	-	-	3	1	-	2	-	repeaters	
	женски	-	-	-	-	-	-	-	-	-	-	-	-	female	
Вукосавље	свега	321	181	34	41	31	37	38	140	34	42	42	22	all	Vukosavlje
	женски	157	91	21	16	13	17	24	66	15	28	15	8	female	
	поновци	1	-	-	-	-	-	-	1	-	-	1	-	repeaters	
	женски	-	-	-	-	-	-	-	-	-	-	-	-	female	
Гацко	свега	826	434	78	89	85	79	103	392	109	84	104	95	all	Gacko
	женски	371	202	40	43	34	36	49	169	51	28	43	47	female	
	поновци	-	-	-	-	-	-	-	-	-	-	-	-	repeaters	
	женски	-	-	-	-	-	-	-	-	-	-	-	-	female	
Градишка	свега	3 919	2 107	446	415	408	422	416	1 812	444	447	440	481	all	Gradiška
	женски	1 940	1 052	219	202	213	201	217	888	206	208	239	235	female	
	поновци	14	3	-	-	2	-	1	11	5	2	4	-	repeaters	
	женски	5	2	-	-	2	-	-	3	1	-	2	-	female	

2.2. УЧЕНИЦИ РЕДОВНИХ ОСНОВНИХ ШКОЛА ПО ПОЛУ И РАЗРЕДИМА И ПОНОВЦИ НА ПОЧЕТКУ ШКОЛСКЕ 2014/2015. ГОДИНЕ  
PUPILS OF REGULAR BASIC SCHOOLS BY SEX AND GRADE AND REPEATERS AT THE BEGINNING OF THE SCHOOL YEAR 2014/2015

(наставак—continued)

		Укупно Total	Ученици нижих разреда ISCED 1 Pupils in lower grades ISCED 1					Ученици виших разреда ISCED 2 Pupils in higher grades ISCED 2							
			укупно total	I	II	III	IV	V	укупно total	VI	VII	VIII			IX
Дервента	свега	2 097	1 122	249	220	204	224	225	975	239	244	240	252	all	Derventa
	женски	1 022	534	124	121	94	92	103	488	116	124	116	132	female	
	поновци	2	-	-	-	-	-	-	2	-	1	1	-	repeaters	
	женски	-	-	-	-	-	-	-	-	-	-	-	-	female	
Град Добој	свега	5 550	3 062	625	602	639	583	613	2 488	608	611	585	684	all	City of Doboј
	женски	2 696	1 549	319	301	327	290	312	1 147	277	272	274	324	female	
	поновци	19	17	-	8	6	3	-	2	2	-	-	-	repeaters	
	женски	10	9	-	5	1	3	-	1	1	-	-	-	female	
Доњи Жабар	свега	245	144	19	24	31	45	25	101	32	16	28	25	all	Donji Žabar
	женски	126	68	9	11	14	23	11	58	19	10	13	16	female	
	поновци	-	-	-	-	-	-	-	-	-	-	-	-	repeaters	
	женски	-	-	-	-	-	-	-	-	-	-	-	-	female	
Зворник	свега	4 170	2 364	498	472	481	443	470	1 806	443	405	474	484	all	Zvornik
	женски	2 066	1 166	240	243	239	234	210	900	203	215	223	259	female	
	поновци	11	7	1	2	-	1	3	4	3	-	1	-	repeaters	
	женски	4	4	1	-	-	1	2	-	-	-	-	-	female	
Град Источно Сарајево	свега	4 970	2 745	569	529	556	529	562	2 225	547	566	515	597	all	City of Istočno Sarajevo
	женски	2 470	1 373	300	258	274	261	280	1 097	285	267	252	293	female	
	поновци	-	-	-	-	-	-	-	-	-	-	-	-	repeaters	
	женски	-	-	-	-	-	-	-	-	-	-	-	-	female	
Источна Илиџа	свега	1 307	786	165	153	150	162	156	521	135	132	117	137	all	Istočna Ilidža
	женски	662	392	99	76	72	72	73	270	76	78	58	58	female	
	поновци	-	-	-	-	-	-	-	-	-	-	-	-	repeaters	
	женски	-	-	-	-	-	-	-	-	-	-	-	-	female	
Источни Стари Град	свега	22	22	4	3	1	7	7	-	-	-	-	-	all	Istočni Stari Grad
	женски	10	10	1	1	-	4	4	-	-	-	-	-	female	
	поновци	-	-	-	-	-	-	-	-	-	-	-	-	repeaters	
	женски	-	-	-	-	-	-	-	-	-	-	-	-	female	
Источно Ново Сарајево	свега	930	494	105	95	105	86	103	436	90	124	104	118	all	Istočno Novo Sarajevo
	женски	480	250	57	51	48	46	48	230	48	63	56	63	female	
	поновци	-	-	-	-	-	-	-	-	-	-	-	-	repeaters	
	женски	-	-	-	-	-	-	-	-	-	-	-	-	female	
Пале	свега	1 719	896	186	166	187	167	190	823	210	210	190	213	all	Pale
	женски	824	445	92	74	102	83	94	379	104	88	87	100	female	
	поновци	-	-	-	-	-	-	-	-	-	-	-	-	repeaters	
	женски	-	-	-	-	-	-	-	-	-	-	-	-	female	
Соколац	свега	918	509	95	107	103	104	100	409	103	95	93	118	all	Sokolac
	женски	460	258	43	53	49	56	57	202	52	36	46	68	female	
	поновци	-	-	-	-	-	-	-	-	-	-	-	-	repeaters	
	женски	-	-	-	-	-	-	-	-	-	-	-	-	female	
Трново	свега	74	38	14	5	10	3	6	36	9	5	11	11	all	Trnovo
	женски	34	18	8	3	3	0	4	16	5	2	5	4	female	
	поновци	-	-	-	-	-	-	-	-	-	-	-	-	repeaters	
	женски	-	-	-	-	-	-	-	-	-	-	-	-	female	
Језеро	свега	101	54	10	13	14	9	8	47	13	10	11	13	all	Jezero
	женски	46	27	6	9	6	3	3	19	5	5	4	5	female	
	поновци	-	-	-	-	-	-	-	-	-	-	-	-	repeaters	
	женски	-	-	-	-	-	-	-	-	-	-	-	-	female	
Калиновик	свега	123	62	13	6	12	18	13	61	19	17	16	9	all	Kalinovik
	женски	72	33	5	5	8	9	6	39	11	12	10	6	female	
	поновци	-	-	-	-	-	-	-	-	-	-	-	-	repeaters	
	женски	-	-	-	-	-	-	-	-	-	-	-	-	female	

2.2. УЧЕНИЦИ РЕДОВНИХ ОСНОВНИХ ШКОЛА ПО ПОЛУ И РАЗРЕДИМА И ПОНОВЦИ НА ПОЧЕТКУ ШКОЛСКЕ 2014/2015. ГОДИНЕ  
PUPILS OF REGULAR BASIC SCHOOLS BY SEX AND GRADE AND REPEATERS AT THE BEGINNING OF THE SCHOOL YEAR 2014/2015

(наставак—continued)

	Укупно Total	Ученици нижих разреда ISCED 1 Pupils in lower grades ISCED 1						Ученици виших разреда ISCED 2 Pupils in higher grades ISCED 2							
		укупно total	I	II	III	IV	V	укупно total	VI	VII	VIII	IX			
Кнежево	свега	831	406	79	87	68	70	102	425	93	108	109	115	all	Kneževo
	женски	417	198	35	43	43	31	46	219	43	62	54	60	female	
	поновци	-	-	-	-	-	-	-	-	-	-	-	-	repeaters	
	женски	-	-	-	-	-	-	-	-	-	-	-	-	female	
Козарска Дубица	свега	1 460	788	144	138	152	182	172	672	159	151	169	193	all	Kozarska Dubica
	женски	704	387	70	70	77	84	86	317	71	71	81	94	female	
	поновци	1	-	-	-	-	-	-	1	-	-	-	1	repeaters	
	женски	-	-	-	-	-	-	-	-	-	-	-	-	female	
Костајница	свега	341	187	35	48	31	41	32	154	27	36	44	47	all	Kostajnica
	женски	152	76	15	20	13	17	11	76	13	17	20	26	female	
	поновци	-	-	-	-	-	-	-	-	-	-	-	-	repeaters	
	женски	-	-	-	-	-	-	-	-	-	-	-	-	female	
Котор Варош	свега	1 593	795	152	138	155	181	169	798	210	181	185	222	all	Kotor Varoš
	женски	767	392	81	66	77	84	84	375	97	75	88	115	female	
	поновци	1	-	-	-	-	-	-	1	-	1	-	-	repeaters	
	женски	1	-	-	-	-	-	-	1	-	1	-	-	female	
Крупа на Уни	свега	103	59	11	12	13	9	14	44	13	11	14	6	all	Krupa na Uni
	женски	45	29	6	6	5	5	7	16	5	3	5	3	female	
	поновци	-	-	-	-	-	-	-	-	-	-	-	-	repeaters	
	женски	-	-	-	-	-	-	-	-	-	-	-	-	female	
Купрес	свега	10	10	3	1	3	2	1	-	-	-	-	-	all	Kupres
	женски	4	4	1	-	1	2	-	-	-	-	-	-	female	
	поновци	-	-	-	-	-	-	-	-	-	-	-	-	repeaters	
	женски	-	-	-	-	-	-	-	-	-	-	-	-	female	
Лакташи	свега	3 432	1 909	384	357	378	380	410	1 523	373	369	380	401	all	Laktaši
	женски	1 682	942	174	187	187	183	211	740	190	176	189	185	female	
	поновци	1	-	-	-	-	-	-	1	-	1	-	-	repeaters	
	женски	-	-	-	-	-	-	-	-	-	-	-	-	female	
Лопаре	свега	823	449	87	91	88	90	93	374	82	85	94	113	all	Lopare
	женски	387	223	49	52	43	38	41	164	40	38	34	52	female	
	поновци	1	-	-	-	-	-	-	1	-	-	-	1	repeaters	
	женски	-	-	-	-	-	-	-	-	-	-	-	-	female	
Љубиње	свега	277	140	33	25	28	26	28	137	32	35	27	43	all	Ljubinje
	женски	129	71	13	16	15	11	16	58	12	17	12	17	female	
	поновци	-	-	-	-	-	-	-	-	-	-	-	-	repeaters	
	женски	-	-	-	-	-	-	-	-	-	-	-	-	female	
Милићи	свега	627	342	86	66	60	61	69	285	68	67	73	77	all	Milici
	женски	320	178	49	36	26	32	35	142	35	30	42	35	female	
	поновци	3	-	-	-	-	-	-	3	-	3	-	-	repeaters	
	женски	-	-	-	-	-	-	-	-	-	-	-	-	female	
Модрича	свега	2 065	1 062	193	206	199	240	224	1 003	251	243	254	255	all	Modriča
	женски	1 039	542	98	100	102	132	110	497	130	130	120	117	female	
	поновци	-	-	-	-	-	-	-	-	-	-	-	-	repeaters	
	женски	-	-	-	-	-	-	-	-	-	-	-	-	female	
Мркоњић Град	свега	1 392	710	118	147	160	141	144	682	164	155	187	176	all	Mrkonjić Grad
	женски	685	334	53	62	78	75	66	351	80	80	98	93	female	
	поновци	6	-	-	-	-	-	-	6	1	2	3	-	repeaters	
	женски	1	-	-	-	-	-	-	1	-	-	1	-	female	



2.2. УЧЕНИЦИ РЕДОВНИХ ОСНОВНИХ ШКОЛА ПО ПОЛУ И РАЗРЕДИМА И ПОНОВЦИ НА ПОЧЕТКУ ШКОЛСКЕ 2014/2015. ГОДИНЕ  
PUPILS OF REGULAR BASIC SCHOOLS BY SEX AND GRADE AND REPEATERS AT THE BEGINNING OF THE SCHOOL YEAR 2014/2015

(наставак—continued)

	Укупно Total	Ученици нижих разреда ISCED 1 Pupils in lower grades ISCED 1						Ученици виших разреда ISCED 2 Pupils in higher grades ISCED 2							
		укупно total	I	II	III	IV	V	укупно total	VI	VII	VIII	IX			
Невесиње	свега	1 165	635	128	126	118	132	131	530	125	128	137	140	all	Nevesinje
	женски	564	294	54	55	56	61	68	270	65	64	71	70	female	
	поновци	-	-	-	-	-	-	-	-	-	-	-	-	repeaters	
	женски	-	-	-	-	-	-	-	-	-	-	-	-	female	
Нови Град	свега	1 889	946	198	184	174	167	223	943	185	236	261	261	all	Novi Grad
	женски	869	445	94	86	86	80	99	424	79	112	120	113	female	
	поновци	3	1	-	-	1	-	-	2	2	-	-	-	repeaters	
	женски	1	1	-	-	1	-	-	-	-	-	-	-	female	
Ново Горажде	свега	93	55	12	12	7	11	13	38	4	22	7	5	all	Novo Goražde
	женски	46	30	6	7	5	4	8	16	1	9	4	2	female	
	поновци	1	-	-	-	-	-	-	1	-	-	-	1	repeaters	
	женски	1	-	-	-	-	-	-	1	-	-	-	1	female	
Осмаци	свега	284	160	19	28	27	40	46	124	25	34	31	34	all	Osmaci
	женски	134	65	5	14	7	18	21	69	11	20	17	21	female	
	поновци	-	-	-	-	-	-	-	-	-	-	-	-	repeaters	
	женски	-	-	-	-	-	-	-	-	-	-	-	-	female	
Оштра Лука	свега	306	158	38	26	33	34	27	148	40	31	40	37	all	Oštra Luka
	женски	144	74	19	10	10	20	15	70	20	16	18	16	female	
	поновци	-	-	-	-	-	-	-	-	-	-	-	-	repeaters	
	женски	-	-	-	-	-	-	-	-	-	-	-	-	female	
Пелагићево	свега	316	168	38	37	29	32	32	148	32	32	43	41	all	Pelagićevo
	женски	168	90	23	17	15	22	13	78	14	20	20	24	female	
	поновци	-	-	-	-	-	-	-	-	-	-	-	-	repeaters	
	женски	-	-	-	-	-	-	-	-	-	-	-	-	female	
Петровац	свега	90	50	10	12	13	7	8	40	9	5	14	12	all	Petrovac
	женски	45	24	5	3	4	6	6	21	5	3	7	6	female	
	поновци	-	-	-	-	-	-	-	-	-	-	-	-	repeaters	
	женски	-	-	-	-	-	-	-	-	-	-	-	-	female	
Петрово	свега	434	229	44	39	47	47	52	205	50	46	47	62	all	Petrovo
	женски	220	117	27	21	22	19	28	103	29	15	26	33	female	
	поновци	-	-	-	-	-	-	-	-	-	-	-	-	repeaters	
	женски	-	-	-	-	-	-	-	-	-	-	-	-	female	
Град Приједор	свега	5 557	2 998	598	641	561	601	597	2 559	613	568	676	702	all	City of Prijedor
	женски	2 719	1 477	284	318	272	302	301	1 242	307	273	327	335	female	
	поновци	8	-	-	-	-	-	-	8	2	4	2	-	repeaters	
	женски	2	-	-	-	-	-	-	2	-	2	-	-	female	
Прњавор	свега	3 127	1 616	305	327	344	312	328	1 511	337	359	401	414	all	Prnjavor
	женски	1 526	783	134	160	183	147	159	743	168	176	215	184	female	
	поновци	3	-	-	-	-	-	-	3	2	1	-	-	repeaters	
	женски	1	-	-	-	-	-	-	1	1	-	-	-	female	
Рибник	свега	491	255	52	33	48	68	54	236	49	66	47	74	all	Ribnik
	женски	235	120	28	14	23	25	30	115	24	34	24	33	female	
	поновци	4	-	-	-	-	-	-	4	4	-	-	-	repeaters	
	женски	-	-	-	-	-	-	-	-	-	-	-	-	female	
Рогатица	свега	850	513	119	103	110	101	80	337	86	84	86	81	all	Rogatica
	женски	416	245	63	36	60	53	33	171	42	40	44	45	female	
	поновци	-	-	-	-	-	-	-	-	-	-	-	-	repeaters	
	женски	-	-	-	-	-	-	-	-	-	-	-	-	female	

2.2. УЧЕНИЦИ РЕДОВНИХ ОСНОВНИХ ШКОЛА ПО ПОЛУ И РАЗРЕДИМА И ПОНОВЦИ НА ПОЧЕТКУ ШКОЛСКЕ 2014/2015. ГОДИНЕ  
PUPILS OF REGULAR BASIC SCHOOLS BY SEX AND GRADE AND REPEATERS AT THE BEGINNING OF THE SCHOOL YEAR 2014/2015

(наставак—continued)

		Укупно Total	Ученици нижих разреда ISCED 1 Pupils in lower grades ISCED 1					Ученици виших разреда ISCED 2 Pupils in higher grades ISCED 2							
			укупно total	I	II	III	IV	V	укупно total	VI	VII	VIII			IX
Рудо	свега	442	235	37	52	45	43	58	207	55	46	45	61	all	Rudo
	женски	210	104	18	16	22	21	27	106	31	24	23	28	female	
	поновци	-	-	-	-	-	-	-	-	-	-	-	-	repeaters	
	женски	-	-	-	-	-	-	-	-	-	-	-	-	female	
Србац	свега	1 448	740	158	138	136	147	161	708	169	161	197	181	all	Srbac
	женски	713	373	85	69	72	65	82	340	78	70	102	90	female	
	поновци	2	-	-	-	-	-	-	2	-	1	1	-	repeaters	
	женски	-	-	-	-	-	-	-	-	-	-	-	-	female	
Сребреница	свега	494	286	61	61	61	43	60	208	57	52	56	43	all	Srebrenica
	женски	235	141	24	32	26	28	31	94	26	23	26	19	female	
	поновци	-	-	-	-	-	-	-	-	-	-	-	-	repeaters	
	женски	-	-	-	-	-	-	-	-	-	-	-	-	female	
Теслић	свега	3 435	1 866	361	378	365	386	376	1 569	389	373	392	415	all	Teslić
	женски	1 681	902	181	184	186	170	181	779	200	190	183	206	female	
	поновци	5	-	-	-	-	-	-	5	2	1	2	-	repeaters	
	женски	-	-	-	-	-	-	-	-	-	-	-	-	female	
Град Требиње	свега	2 585	1 415	303	252	275	299	286	1 170	295	293	291	291	all	City of Trebinje
	женски	1 289	696	149	136	132	144	135	593	140	162	146	145	female	
	поновци	1	-	-	-	-	-	-	1	-	-	1	-	repeaters	
	женски	-	-	-	-	-	-	-	-	-	-	-	-	female	
Угљевик	свега	1 175	626	111	144	132	115	124	549	135	154	148	112	all	Ugljevik
	женски	553	300	41	72	75	55	57	253	65	66	73	49	female	
	поновци	1	-	-	-	-	-	-	1	-	-	1	-	repeaters	
	женски	-	-	-	-	-	-	-	-	-	-	-	-	female	
Фоча	свега	1330	713	135	144	132	144	158	617	145	144	151	177	all	Foča
	женски	641	333	62	76	61	62	72	308	59	79	79	91	female	
	поновци	-	-	-	-	-	-	-	-	-	-	-	-	repeaters	
	женски	-	-	-	-	-	-	-	-	-	-	-	-	female	
Хан Пијесак	свега	203	113	20	22	20	35	16	90	23	18	23	26	all	Han Pijesak
	женски	93	51	12	9	10	15	5	42	12	6	9	15	female	
	поновци	-	-	-	-	-	-	-	-	-	-	-	-	repeaters	
	женски	-	-	-	-	-	-	-	-	-	-	-	-	female	
Чајниче	свега	336	195	37	42	39	38	39	141	31	37	37	36	all	Čajniče
	женски	166	108	22	16	18	23	29	58	10	16	15	17	female	
	поновци	3	-	-	-	-	-	-	3	1	-	-	2	repeaters	
	женски	1	-	-	-	-	-	-	1	-	-	-	1	female	
Челинац	свега	1311	702	121	138	124	162	157	609	139	145	159	166	all	Čelinac
	женски	626	337	60	67	61	78	71	289	65	72	64	88	female	
	поновци	-	-	-	-	-	-	-	-	-	-	-	-	repeaters	
	женски	-	-	-	-	-	-	-	-	-	-	-	-	female	
Шамац	свега	1153	618	121	128	101	127	141	535	118	131	137	149	all	Šamac
	женски	552	295	58	58	44	69	66	257	57	67	67	66	female	
	поновци	-	-	-	-	-	-	-	-	-	-	-	-	repeaters	
	женски	-	-	-	-	-	-	-	-	-	-	-	-	female	
Шековићи	свега	523	277	60	37	57	50	73	246	65	47	58	76	all	Šekovići
	женски	270	157	36	21	27	28	45	113	29	24	24	36	female	
	поновци	-	-	-	-	-	-	-	-	-	-	-	-	repeaters	
	женски	-	-	-	-	-	-	-	-	-	-	-	-	female	
Шипово	свега	892	449	74	99	87	95	94	443	113	116	106	108	all	Šipovo
	женски	432	213	44	47	35	43	44	219	57	53	60	49	female	
	поновци	10	-	-	-	-	-	-	10	1	8	-	1	repeaters	
	женски	3	-	-	-	-	-	-	3	-	2	-	1	female	

2.3. УЧЕНИЦИ СА ПОСЕБНИМ ПОТРЕБАМА УКЉУЧЕНИ У РЕДОВНУ НАСТАВУ НА ПОЧЕТКУ ШКОЛСКЕ 2014/2015. ГОДИНЕ  
PUPILS WITH SPECIAL NEEDS INCLUDED IN REGULAR EDUCATION PROGRAMME AT THE BEGINNING OF THE SCHOOL YEAR 2014/2015

		Укупно Total	Ученици нижих разреда ISCED 1 Pupils in lower grades ISCED 1					Ученици виших разреда ISCED 2 Pupils in higher grades ISCED 2							
			укупно total	I	II	III	IV	V	укупно total	VI	VII	VIII			IX
УКУПНО	свега	1 290	580	63	104	116	130	167	710	168	146	208	188	all	TOTAL
	женски	508	236	24	43	39	53	77	272	61	48	87	76	female	
Град Бања Лука	свега	165	82	19	13	16	15	19	83	20	13	28	22	all	City of Banja Luka
	женски	64	30	5	6	5	5	9	34	10	4	12	8	female	
Берковићи	свега	4	3	1	-	2	-	-	1	1	-	-	-	all	Berkovići
	женски	4	3	1	-	2	-	-	1	1	-	-	-	female	
Град Бијељина	свега	143	67	5	10	15	12	25	76	20	10	22	24	all	City of Bijeljina
	женски	53	24	2	3	4	2	13	29	7	4	7	11	female	
Билећа	свега	2	1	-	-	-	-	1	1	-	-	-	1	all	Bileća
	женски	2	1	-	-	-	-	1	1	-	-	-	1	female	
Братунац	свега	4	1	-	-	-	1	-	3	-	2	-	1	all	Bratunac
	женски	1	1	-	-	-	1	-	-	-	-	-	-	female	
Брод	свега	28	10	1	1	3	3	2	18	10	3	3	2	all	Brod
	женски	13	4	1	-	-	2	1	9	7	1	-	1	female	
Вишеград	свега	2	2	-	1	1	-	-	-	-	-	-	-	all	Višegrad
	женски	1	1	-	-	1	-	-	-	-	-	-	-	female	
Власеница	свега	12	5	-	-	-	3	2	7	1	2	1	3	all	Vlasenica
	женски	5	2	-	-	-	2	-	3	1	-	1	1	female	
Вукозавље	свега	15	8	-	3	-	4	1	7	2	3	2	-	all	Vukosavlje
	женски	6	4	-	-	-	3	1	2	-	2	-	-	female	
Гацко	свега	7	3	-	-	1	2	-	4	1	1	-	2	all	Gacko
	женски	2	-	-	-	-	-	-	2	-	-	-	2	female	
Градишка	свега	39	22	1	3	4	7	7	17	3	3	7	4	all	Gradiška
	женски	15	8	1	-	1	3	3	7	1	-	5	1	female	
Дервента	свега	52	17	1	4	2	4	6	35	9	9	11	6	all	Derвента
	женски	23	9	-	2	1	4	2	14	1	3	6	4	female	
Град Добој	свега	96	52	5	8	12	12	15	44	12	8	9	15	all	City of Doboj
	женски	41	24	-	5	4	8	7	17	4	3	4	6	female	
Доњи Жабар	свега	5	4	1	-	1	2	-	1	-	-	1	-	all	Donji Žabar
	женски	2	1	-	-	-	1	-	1	-	-	1	-	female	
Зворник	свега	37	22	2	3	5	2	10	15	4	6	3	2	all	Zvornik
	женски	15	10	1	2	3	-	4	5	2	1	2	-	female	
Град Источно Сарајево	свега	29	13	1	3	3	3	3	16	2	6	5	3	all	City of Istočno Sarajevo
	женски	9	6	-	3	1	-	2	3	-	1	1	1	female	
Источна Илиџа	свега	-	-	-	-	-	-	-	-	-	-	-	-	all	Istočna Ilidža
	женски	-	-	-	-	-	-	-	-	-	-	-	-	female	
Источни Стари Град	свега	-	-	-	-	-	-	-	-	-	-	-	-	all	Istočni Stari Grad
	женски	-	-	-	-	-	-	-	-	-	-	-	-	female	
Источно Ново Сарајево	свега	1	1	-	-	-	-	1	-	-	-	-	-	all	Istočno Novo Sarajevo
	женски	1	1	-	-	-	-	1	-	-	-	-	-	female	
Пале	свега	27	11	1	3	2	3	2	16	2	6	5	3	all	Pale
	женски	8	5	-	3	1	-	1	3	-	1	1	1	female	
Соколац	свега	-	-	-	-	-	-	-	-	-	-	-	-	all	Sokolac
	женски	-	-	-	-	-	-	-	-	-	-	-	-	female	
Трново	свега	1	1	-	-	1	-	-	-	-	-	-	-	all	Trnovo
	женски	-	-	-	-	-	-	-	-	-	-	-	-	female	

2.3. УЧЕНИЦИ СА ПОСЕБНИМ ПОТРЕБАМА УКЉУЧЕНИ У РЕДОВНУ НАСТАВУ НА ПОЧЕТКУ ШКОЛСКЕ 2014/2015. ГОДИНЕ  
PUPILS WITH SPECIAL NEEDS INCLUDED IN REGULAR EDUCATION PROGRAMME AT THE BEGINNING OF THE SCHOOL YEAR 2014/2015

(наставак—continued)

		Укупно Total	Ученици нижих разреда ISCED 1 Pupils in lower grades ISCED 1					Ученици виших разреда ISCED 2 Pupils in higher grades ISCED 2								
			укупно total	I	II	III	IV	V	укупно total	VI	VII	VIII			IX	
Језеро	свега	-	-	-	-	-	-	-	-	-	-	-	-	-	all	Jezero
	женски	-	-	-	-	-	-	-	-	-	-	-	-	-	female	
Калиновик	свега	-	-	-	-	-	-	-	-	-	-	-	-	-	all	Kalinovik
	женски	-	-	-	-	-	-	-	-	-	-	-	-	-	female	
Кнежево	свега	14	8	-	2	3	1	2	6	2	-	2	2	all	Knezevo	
	женски	10	6	-	2	3	-	1	4	1	-	2	1	female		
Козарска Дубица	свега	42	18	2	5	1	6	4	24	3	4	9	8	all	Kozarska Dubica	
	женски	11	5	1	1	1	1	1	6	-	-	4	2	female		
Костајница	свега	14	4	-	1	-	2	1	10	1	-	1	8	all	Kostajnica	
	женски	3	-	-	-	-	-	-	3	-	-	-	3	female		
Котор Варош	свега	16	4	-	1	1	1	1	12	3	1	2	6	all	Kotor Varoš	
	женски	8	2	-	-	-	1	1	6	1	-	1	4	female		
Крупа на Уни	свега	7	2	1	-	-	-	1	5	2	1	-	2	all	Krupa na Uni	
	женски	3	2	1	-	-	-	1	1	1	-	-	-	female		
Купрес	свега	-	-	-	-	-	-	-	-	-	-	-	-	all	Kupres	
	женски	-	-	-	-	-	-	-	-	-	-	-	-	female		
Лакташи	свега	39	14	2	5	4	2	1	25	4	5	8	8	all	Laktaši	
	женски	17	7	-	5	1	-	1	10	2	3	3	2	female		
Лопаре	свега	21	12	-	4	2	2	4	9	1	1	2	5	all	Lopare	
	женски	4	1	-	1	-	-	-	3	-	-	2	1	female		
Љубиње	свега	-	-	-	-	-	-	-	-	-	-	-	-	all	Ljubinje	
	женски	-	-	-	-	-	-	-	-	-	-	-	-	female		
Милићи	свега	6	1	-	-	1	-	-	5	1	2	1	1	all	Milici	
	женски	1	-	-	-	-	-	-	1	1	-	-	-	female		
Модрича	свега	31	16	1	4	2	3	6	15	3	6	4	2	all	Modriča	
	женски	11	9	1	3	1	2	2	2	1	-	1	-	female		
Мркоњић Град	свега	10	5	-	-	1	4	-	5	1	2	2	-	all	Mrkonjić Grad	
	женски	5	3	-	-	-	3	-	2	1	1	-	-	female		
Невесиње	свега	8	4	1	1	1	-	1	4	3	-	-	1	all	Nevesinje	
	женски	2	1	-	-	1	-	-	1	-	-	-	1	female		
Нови Град	свега	31	16	-	4	4	4	4	15	2	5	5	3	all	Novi Grad	
	женски	11	5	-	1	1	1	2	6	-	3	2	1	female		
Ново Горажде	свега	-	-	-	-	-	-	-	-	-	-	-	-	all	Novo Goražde	
	женски	-	-	-	-	-	-	-	-	-	-	-	-	female		
Осмаци	свега	-	-	-	-	-	-	-	-	-	-	-	-	all	Osmaci	
	женски	-	-	-	-	-	-	-	-	-	-	-	-	female		
Оштра Лука	свега	10	2	-	-	-	1	1	8	1	4	2	1	all	Oštra Luka	
	женски	7	1	-	-	-	1	-	6	1	3	1	1	female		
Пелагићево	свега	2	1	-	-	1	-	-	1	-	-	-	1	all	Pelagićevo	
	женски	1	-	-	-	-	-	-	1	-	-	-	1	female		
Петровац	свега	-	-	-	-	-	-	-	-	-	-	-	-	all	Petrovac	
	женски	-	-	-	-	-	-	-	-	-	-	-	-	female		
Петрово	свега	2	2	-	-	-	1	1	-	-	-	-	-	all	Petrovo	
	женски	1	1	-	-	-	-	1	-	-	-	-	-	female		
Град Приједор	свега	158	66	7	10	13	19	17	92	17	16	40	19	all	City of Prijedor	
	женски	55	29	5	3	3	8	10	26	1	5	12	8	female		

2.3. УЧЕНИЦИ СА ПОСЕБНИМ ПОТРЕБАМА УКЉУЧЕНИ У РЕДОВНУ НАСТАВУ НА ПОЧЕТКУ ШКОЛСКЕ 2014/2015. ГОДИНЕ  
PUPILS WITH SPECIAL NEEDS INCLUDED IN REGULAR EDUCATION PROGRAMME AT THE BEGINNING OF THE SCHOOL YEAR 2014/2015

(наставак—continued)

		Укупно Total	Ученици нижих разреда ISCED 1 Pupils in lower grades ISCED 1					Ученици виших разреда ISCED 2 Pupils in higher grades ISCED 2							
			укупно total	I	II	III	IV	V	укупно total	VI	VII	VIII			IX
Прњавор	свега	36	16	2	3	2	3	6	20	4	4	6	6	all female	Prnjavor
	женски	15	8	1	2	-	2	3	7	2	-	4	1		
Рибник	свега	7	1	-	-	-	1	-	6	2	1	1	2	all female	Ribnik
	женски	1	-	-	-	-	-	-	1	1	-	-	-		
Рогатица	свега	10	6	3	1	2	-	-	4	1	-	1	2	all female	Rogatica
	женски	4	3	2	-	1	-	-	1	-	-	-	1		
Рудо	свега	1	1	-	-	-	1	-	-	-	-	-	-	all female	Rudo
	женски	1	1	-	-	-	1	-	-	-	-	-	-		
Србац	свега	14	7	2	-	-	-	5	7	4	-	2	1	all female	Srbac
	женски	4	2	1	-	-	-	1	2	1	-	-	1		
Сребреница	свега	2	2	1	-	-	-	1	-	-	-	-	-	all female	Srebrenica
	женски	-	-	-	-	-	-	-	-	-	-	-	-		
Теслић	свега	84	33	1	8	9	4	11	51	13	13	12	13	all female	Teslić
	женски	39	13	-	2	4	2	5	26	7	6	6	7		
Град Требиње	свега	9	4	2	1	1	-	-	5	-	3	2	-	all female	City of Trebinje
	женски	4	2	1	1	-	-	-	2	-	1	1	-		
Угљевик	свега	16	2	-	-	-	-	2	14	3	2	6	3	all female	Ugljevik
	женски	7	-	-	-	-	-	-	7	1	1	4	1		
Фоча	свега	5	-	-	-	-	-	-	5	2	1	2	-	all female	Foča
	женски	4	-	-	-	-	-	-	4	1	1	2	-		
Хан Пијесак	свега	-	-	-	-	-	-	-	-	-	-	-	-	all female	Han Pijesak
	женски	-	-	-	-	-	-	-	-	-	-	-	-		
Чајнице	свега	2	2	-	1	-	-	1	-	-	-	-	-	all female	Čajniče
	женски	2	2	-	1	-	-	1	-	-	-	-	-		
Челинац	свега	27	11	1	2	1	3	4	16	4	3	3	6	all female	Čelinac
	женски	12	3	-	-	-	-	3	9	2	2	3	2		
Шамац	свега	16	4	-	-	-	2	2	12	3	4	3	2	all female	Šamac
	женски	7	1	-	-	-	-	1	6	2	3	-	1		
Шековићи	свега	5	3	-	2	1	-	-	2	1	1	-	-	all female	Šekovići
	женски	1	1	-	-	1	-	-	-	-	-	-	-		
Шипово	свега	5	1	-	-	1	-	-	4	2	1	-	1	all female	Šipovo
	женски	1	-	-	-	-	-	-	1	-	-	-	1		

2.4. УЧЕНИЦИ РЕДОВНИХ ОСНОВНИХ ШКОЛА ПО СМЈЕНАМА НА ПОЧЕТКУ ШКОЛСКЕ 2014/2015. ГОДИНЕ  
 PUPILS OF REGULAR PRIMARY SCHOOLS BY SHIFT AT THE BEGINNING OF THE SCHOOL YEAR 2014/2015

	Укупно Total		Смјена Shift						
			пријеподневна morning		поподневна afternoon		међусмјена mid-shift		
	број одјелења number of classes	број ученика number of pupils	број одјелења number of classes	број ученика number of pupils	број одјелења number of classes	број ученика number of pupils	број одјелења number of classes	број ученика number of pupils	
УКУПНО	5 163	95 223	3 508	59 998	1 523	32 533	132	2 692	TOTAL
Град Бања Лука	732	15 649	432	8 708	261	6 117	39	824	City of Banja Luka
Берковићи	18	247	17	241	-	-	1	6	Berkovići
Град Бијељина	444	9 164	256	5 021	177	3 866	11	277	City of Bijeljina
Билећа	52	941	43	730	5	127	4	84	Bileća
Братунац	81	1 351	62	936	16	363	3	52	Bratunac
Брод	58	1 146	33	723	25	423	-	-	Brod
Вишеград	34	767	26	567	8	200	-	-	Višegrad
Власеница	35	753	24	494	11	259	-	-	Vlasenica
Вукосавље	22	321	16	235	5	72	1	14	Vukosavlje
Гацко	45	826	36	628	9	198	-	-	Gacko
Градишка	207	3 919	133	2 331	73	1 571	1	17	Gradiška
Дервента	128	2 097	92	1 408	36	689	-	-	Derвента
Град Добој	298	5 550	185	3 201	95	1 941	18	408	City of Doboj
Доњи Жабар	17	245	14	214	3	31	-	-	Donji Žabar
Зворник	208	4 170	138	2 552	66	1 557	4	61	Zvornik
Град Источно Сарајево	234	4 970	121	2 516	104	2 295	9	159	City of Istočno Sarajevo
Источна Илица	60	1 307	28	601	31	680	1	26	Istočna Ilidža
Источни Стари Град	3	22	3	22	-	-	-	-	Istočni Stari Grad
Источно Ново Сарајево	42	930	20	460	21	445	1	25	Istočno Novo Sarajevo
Пале	80	1 719	42	896	31	715	7	108	Pale
Соколац	41	918	23	496	18	422	-	-	Sokolac
Трново	8	74	5	41	3	33	-	-	Trnovo
Језеро	9	101	9	101	-	-	-	-	Jezero
Калиновик	9	123	9	123	-	-	-	-	Kalinovik
Кнежево	57	831	47	618	10	213	-	-	Kneževo
Козарска Дубица	78	1 460	66	1 263	11	193	1	4	Kozarska Dubica
Костајница	20	341	10	161	10	180	-	-	Kostajnica
Котор Варош	95	1 593	71	1 061	24	532	-	-	Kotor Varoš
Крупа на Уни	13	103	13	103	-	-	-	-	Krupa na Uni
Купрес	2	10	2	10	-	-	-	-	Kupres
Лакташи	153	3 432	91	1 956	62	1 476	-	-	Laktaši
Лопаре	66	823	58	688	7	124	1	11	Lopare
Љубиње	15	277	12	234	3	43	-	-	Ljubinje
Милићи	32	627	21	398	11	229	-	-	Milići
Модрича	120	2 065	76	1 212	44	853	-	-	Modriča
Мркоњић Град	84	1 392	59	859	24	516	1	17	Mrkonjić Grad
Невесиње	67	1 165	47	704	20	461	-	-	Nevesinje
Нови Град	119	1 889	94	1 320	24	555	1	14	Novi Grad
Ново Горажде	9	93	6	53	3	40	-	-	Novo Goražde
Осмаци	22	284	18	239	4	45	-	-	Osmaci
Оштра Лука	34	306	29	242	5	64	-	-	Oštra Luka
Пелагићево	19	316	14	217	5	99	-	-	Pelagićevo
Петровац	8	90	8	90	-	-	-	-	Petrovac
Петрово	32	434	22	299	4	49	6	86	Petrovo
Град Приједор	319	5 557	232	3 815	80	1 598	7	144	City of Prijedor
Прњавор	183	3 127	130	2 089	50	1 003	3	35	Prnjavor
Рибник	41	491	36	409	5	82	-	-	Ribnik
Рогатица	41	850	25	454	16	396	-	-	Rogatica
Рудо	34	442	31	415	3	27	-	-	Rudo
Србац	96	1 448	74	1 126	21	301	1	21	Srbac
Сребреница	40	494	40	494	-	-	-	-	Srebrenica
Теслић	202	3 435	149	2 399	51	994	2	42	Teslić
Град Требиње	115	2 585	66	1 429	32	755	17	401	City of Trebinje
Угљевик	76	1 175	58	829	18	346	-	-	Ugljevik
Фоча	68	1 330	47	843	21	487	-	-	Foča
Хан Пијесак	10	203	10	203	-	-	-	-	Han Pijesak
Чајниче	24	336	15	189	9	147	-	-	Čajniče
Челинац	81	1 311	78	1 251	2	45	1	15	Čelinac
Шамац	69	1 153	40	654	29	499	-	-	Šamac
Шековићи	35	523	28	391	7	132	-	-	Šekovići
Шипово	53	892	39	552	14	340	-	-	Šipovo

2.5. ОДЈЕЉЕЊА У РЕДОВНИМ ОСНОВНИМ ШКОЛАМА НА ПОЧЕТКУ ШКОЛСКЕ 2014/2015. ГОДИНЕ  
CLASSES IN REGULAR PRIMARY SCHOOLS AT THE BEGINNING OF THE SCHOOL YEAR 2014/2015

	Укупно одјељења Total of classes	Некомбинована одјељења Non-combined classes			Комбинована одјељења Combined classes			
		укупно total	I-V ISCED 1	VI-IX ISCED 2	укупно total	I-V ISCED 1	VI-IX ISCED 2	
УКУПНО	5 163	4 347	2 198	2 149	816	816	-	TOTAL
Град Бања Лука	732	690	374	316	42	42	-	City of Banja Luka
Берковићи	18	12	5	7	6	6	-	Berkovići
Град Бијељина	444	397	215	182	47	47	-	City of Bijeljina
Билећа	52	49	20	29	3	3	-	Bileća
Братунац	81	62	31	31	19	19	-	Bratunac
Брод	58	48	24	24	10	10	-	Brod
Вишеград	34	29	15	14	5	5	-	Višegrad
Власеница	35	30	17	13	5	5	-	Vlasenica
Вукосавље	22	18	11	7	4	4	-	Vukosavlje
Гацко	45	36	17	19	9	9	-	Gacko
Градишка	207	177	94	83	30	30	-	Gradiška
Дервента	128	99	46	53	29	29	-	Derвента
Град Добој	298	237	117	120	61	61	-	City of Doboj
Доњи Жабар	17	15	9	6	2	2	-	Donji Žabar
Зворник	208	185	105	80	23	23	-	Zvornik
Град Источно Сарајево	234	219	116	103	15	15	-	City of Istočno Sarajevo
Источна Илиџа	60	60	36	24	-	-	-	Istočna Ilidža
Источни Стари Град	3	-	-	-	3	3	-	Istočni Stari Grad
Источно Ново Сарајево	42	41	22	19	1	1	-	Istočno Novo Sarajevo
Пале	80	76	37	39	4	4	-	Pale
Соколац	41	37	20	17	4	4	-	Sokolac
Трново	8	5	1	4	3	3	-	Trnovo
Језеро	9	9	5	4	-	-	-	Jezero
Калиновик	9	9	5	4	-	-	-	Kalinovik
Кнежево	57	38	15	23	19	19	-	Knezevo
Козарска Дубица	78	66	32	34	12	12	-	Kozarska Dubica
Костајница	20	19	10	9	1	1	-	Kostajnica
Котор Варош	95	82	36	46	13	13	-	Kotor Varoš
Крупа на Уни	13	5	1	4	8	8	-	Krupa na Uni
Купрес	2	-	-	-	2	2	-	Kupres
Лакташи	153	150	83	67	3	3	-	Laktaši
Лопаре	66	41	20	21	25	25	-	Lopare
Љубиње	15	15	8	7	-	-	-	Ljubinje
Милићи	32	26	14	12	6	6	-	Milići
Модрича	120	92	40	52	28	28	-	Modriča
Мркоњић Град	84	65	28	37	19	19	-	Mrkonjić Grad
Невесинје	67	52	20	32	15	15	-	Nevesinje
Нови Град	119	90	44	46	29	29	-	Novi Grad
Ново Горажде	9	5	1	4	4	4	-	Novo Goražde
Осмаци	22	19	11	8	3	3	-	Osmaci
Оштра Лука	34	22	6	16	12	12	-	Oštra Luka
Пелагићево	19	14	6	8	5	5	-	Pelagićevo
Петровац	8	7	3	4	1	1	-	Petrovac
Петрово	32	26	13	13	6	6	-	Petrovo
Град Приједор	319	252	130	122	67	67	-	City of Prijedor
Прњавор	183	142	68	74	41	41	-	Prnjavor
Рибник	41	24	6	18	17	17	-	Ribnik
Рогатица	41	36	19	17	5	5	-	Rogatica
Рудо	34	23	9	14	11	11	-	Rudo
Србац	96	71	32	39	25	25	-	Srbac
Сребреница	40	30	15	15	10	10	-	Srebrenica
Теслић	202	165	84	81	37	37	-	Teslić
Град Требиње	115	106	54	52	9	9	-	City of Trebinje
Угљевик	76	54	25	29	22	22	-	Ugljevik
Фоча	68	61	30	31	7	7	-	Foča
Хан Пијесак	10	10	6	4	-	-	-	Han Pijesak
Чајниче	24	20	10	10	4	4	-	Čajniče
Челинац	81	63	31	32	18	18	-	Čelinac
Шамац	69	58	29	29	11	11	-	Šamac
Шековићи	35	33	17	16	2	2	-	Šekovići
Шипово	53	44	16	28	9	9	-	Šipovo



2.6. НАСТАВНИЦИ, ДИРЕКТОР И ДРУГЕ ОСОБЕ КОЈЕ ОБАВЉАЈУ МЕНАѢРСКЕ ФУНКЦИЈЕ РЕДОВНИХ ОСНОВНИХ ШКОЛА НА ПОЧЕТКУ ШКОЛСКЕ 2014/2015. ГОД.  
 TEACHERS, DIRECTOR AND OTHER MANAGERIAL STAFF OF REGULAR PRIMARY SCHOOLS AT THE BEGINNING OF THE SCHOOL YEAR 2014/2015

	Пол	Укупно Total	Са пуним радним временом Working full-time		Са непуним радним временом Working part-time		Sex	
			на неодређено вријеме on a permanent basis	на одређено вријеме on a temporary basis	на неодређено вријеме on a permanent basis	на одређено вријеме on a temporary basis		
УКУПНО	свега	8 069	5 130	597	1 577	765	all	TOTAL
	жене	5 630	3 954	496	788	392	female	
Нижи разреди, I-V (ISCED 1)	свега	3 194	2 711	399	41	43	all	Lower grades, 1-5 (ISCED 1)
	жене	2 731	2 341	357	17	16	female	
Виши разреди, VI-IX (ISCED 2)	свега	4 875	2 419	198	1 536	722	all	Higher grades, 6-9 (ISCED 2)
	жене	2 899	1 613	139	771	376	female	
Наставници који су одсутни дуже од 1 мјесеца	свега	444					all	Teachers absent for longer than a month
	жене	424					female	
Директор, замјеник директора и помоћник директора	свега	251	214	17	15	5	all	Director, deputy director and assistant director
	жене	101	85	7	7	2	female	
Град Бања Лука	свега	1 147	762	72	240	73	all	City of Banja Luka
	жене	891	641	65	136	49	female	
Нижи разреди, I-V (ISCED 1)	свега	441	387	42	7	5	all	Lower grades, 1-5 (ISCED 1)
	жене	404	358	41	2	3	female	
Виши разреди, VI-IX (ISCED 2)	свега	706	375	30	233	68	all	Higher grades, 6-9 (ISCED 2)
	жене	487	283	24	134	46	female	
Наставници који су одсутни дуже од 1 мјесеца	свега	45					all	Teachers absent for longer than a month
	жене	43					female	
Директор, замјеник директора и помоћник директора	свега	33	30	3	-	-	all	Director, deputy director and assistant director
	жене	14	14	-	-	-	female	
Берковићи	свега	29	15	-	6	8	all	Berkovići
	жене	15	10	-	2	3	female	
Нижи разреди, I-V (ISCED 1)	свега	12	11	-	1	-	all	Lower grades, 1-5 (ISCED 1)
	жене	8	7	-	1	-	female	
Виши разреди, VI-IX (ISCED 2)	свега	17	4	-	5	8	all	Higher grades, 6-9 (ISCED 2)
	жене	7	3	-	1	3	female	
Наставници који су одсутни дуже од 1 мјесеца	свега	-					all	Teachers absent for longer than a month
	жене	-					female	
Директор, замјеник директора и помоћник директора	свега	1	1	-	-	-	all	Director, deputy director and assistant director
	жене	-	-	-	-	-	female	
Град Бијељина	свега	656	432	58	114	52	all	City of Bijeljina
	жене	457	328	44	55	30	female	
Нижи разреди, I-V (ISCED 1)	свега	279	229	39	9	2	all	Lower grades, 1-5 (ISCED 1)
	жене	225	188	31	4	2	female	
Виши разреди, VI-IX (ISCED 2)	свега	377	203	19	105	50	all	Higher grades, 6-9 (ISCED 2)
	жене	232	140	13	51	28	female	
Наставници који су одсутни дуже од 1 мјесеца	свега	29					all	Teachers absent for longer than a month
	жене	29					female	
Директор, замјеник директора и помоћник директора	свега	18	16	1	1	-	all	Director, deputy director and assistant director
	жене	7	5	1	1	-	female	
Билећа	свега	82	49	3	12	18	all	Bileća
	жене	59	38	3	6	12	female	
Нижи разреди, I-V (ISCED 1)	свега	25	22	3	-	-	all	Lower grades, 1-5 (ISCED 1)
	жене	25	22	3	-	-	female	
Виши разреди, VI-IX (ISCED 2)	свега	57	27	-	12	18	all	Higher grades, 6-9 (ISCED 2)
	жене	34	16	-	6	12	female	
Наставници који су одсутни дуже од 1 мјесеца	свега	4					all	Teachers absent for longer than a month
	жене	4					female	
Директор, замјеник директора и помоћник директора	свега	3	2	-	1	-	all	Director, deputy director and assistant director
	жене	-	-	-	-	-	female	

2.6. НАСТАВНИЦИ, ДИРЕКТОР И ДРУГЕ ОСОБЕ КОЈЕ ОБАВЉАЈУ МЕНАѢРСКЕ ФУНКЦИЈЕ РЕДОВНИХ ОСНОВНИХ ШКОЛА НА ПОЧЕТКУ ШКОЛСКЕ 2014/2015. ГОД.  
TEACHERS, DIRECTOR AND OTHER MANAGERIAL STAFF OF REGULAR PRIMARY SCHOOLS AT THE BEGINNING OF THE SCHOOL YEAR 2014/2015

(наставак–continued)

	Пол	Укупно Total	Са пуним радним временом Working full-time		Са непуним радним временом Working part-time		Sex	
			на неодређено вријеме on a permanent basis	на одређено вријеме on a temporary basis	на неодређено вријеме on a permanent basis	на одређено вријеме on a temporary basis		
Братунац	свега	128	83	1	36	8	all	Bratunac
	жене	86	65	1	17	3	female	
Нижи разреди, I–V (ISCED 1)	свега	51	50	1	-	-	all	Lower grades, 1–5 (ISCED 1)
	жене	48	47	1	-	-	female	
Виши разреди, VI–IX (ISCED 2)	свега	77	33	-	36	8	all	Higher grades, 6–9 (ISCED 2)
	жене	38	18	-	17	3	female	
Наставници који су одсутни дуже од 1 мјесеца	свега	6					all	Teachers absent for longer than a month
	жене	6					female	
Директор, замјеник директора и помоћник директора	свега	4	2	1	-	1	all	Director, deputy director and assistant director
	жене	1	1	-	-	-	female	
Брод	свега	87	60	2	15	10	all	Brod
	жене	60	47	1	8	4	female	
Нижи разреди, I–V (ISCED 1)	свега	34	33	1	-	-	all	Lower grades, 1–5 (ISCED 1)
	жене	32	32	-	-	-	female	
Виши разреди, VI–IX (ISCED 2)	свега	53	27	1	15	10	all	Higher grades, 6–9 (ISCED 2)
	жене	28	15	1	8	4	female	
Наставници који су одсутни дуже од 1 мјесеца	свега	3					all	Teachers absent for longer than a month
	жене	3					female	
Директор, замјеник директора и помоћник директора	свега	4	3	-	1	-	all	Director, deputy director and assistant director
	жене	3	2	-	1	-	female	
Вишеград	свега	58	56	1	-	1	all	Višegrad
	жене	43	42	1	-	-	female	
Нижи разреди, I–V (ISCED 1)	свега	27	26	1	-	-	all	Lower grades, 1–5 (ISCED 1)
	жене	24	23	1	-	-	female	
Виши разреди, VI–IX (ISCED 2)	свега	31	30	-	-	1	all	Higher grades, 6–9 (ISCED 2)
	жене	19	19	-	-	-	female	
Наставници који су одсутни дуже од 1 мјесеца	свега	1					all	Teachers absent for longer than a month
	жене	1					female	
Директор, замјеник директора и помоћник директора	свега	1	1	-	-	-	all	Director, deputy director and assistant director
	жене	-	-	-	-	-	female	
Власеница	свега	51	29	9	7	6	all	Vlasenica
	жене	37	21	8	4	4	female	
Нижи разреди, I–V (ISCED 1)	свега	26	16	8	1	1	all	Lower grades, 1–5 (ISCED 1)
	жене	23	15	7	-	1	female	
Виши разреди, VI–IX (ISCED 2)	свега	25	13	1	6	5	all	Higher grades, 6–9 (ISCED 2)
	жене	14	6	1	4	3	female	
Наставници који су одсутни дуже од 1 мјесеца	свега	5					all	Teachers absent for longer than a month
	жене	5					female	
Директор, замјеник директора и помоћник директора	свега	1	1	-	-	-	all	Director, deputy director and assistant director
	жене	-	-	-	-	-	female	
Вукосавље	свега	33	17	2	11	3	all	Vukosavlje
	жене	21	16	-	5	-	female	
Нижи разреди, I–V (ISCED 1)	свега	15	13	2	-	-	all	Lower grades, 1–5 (ISCED 1)
	жене	13	13	-	-	-	female	
Виши разреди, VI–IX (ISCED 2)	свега	18	4	-	11	3	all	Higher grades, 6–9 (ISCED 2)
	жене	8	3	-	5	-	female	
Наставници који су одсутни дуже од 1 мјесеца	свега	2					all	Teachers absent for longer than a month
	жене	2					female	
Директор, замјеник директора и помоћник директора	свега	1	-	1	-	-	all	Director, deputy director and assistant director
	жене	-	-	-	-	-	female	

2.6. НАСТАВНИЦИ, ДИРЕКТОР И ДРУГЕ ОСОБЕ КОЈЕ ОБАВЉАЈУ МЕНАѢРСКЕ ФУНКЦИЈЕ РЕДОВНИХ ОСНОВНИХ ШКОЛА НА ПОЧЕТКУ ШКОЛСКЕ 2014/2015. ГОД.  
 TEACHERS, DIRECTOR AND OTHER MANAGERIAL STAFF OF REGULAR PRIMARY SCHOOLS AT THE BEGINNING OF THE SCHOOL YEAR 2014/2015

(наставак–continued)

	Пол	Укупно Total	Са пуним радним временом Working full-time		Са непуним радним временом Working part-time		Sex	
			на неодређено вријеме on a permanent basis	на одређено вријеме on a temporary basis	на неодређено вријеме on a permanent basis	на одређено вријеме on a temporary basis		
Гацко	свега	62	50	4	-	8	all	Gacko
	жене	46	40	3	-	3	female	
Нижи разреди, I–V (ISCED 1)	свега	25	23	2	-	-	all	Lower grades, 1–5 (ISCED 1)
	жене	25	23	2	-	-	female	
Виши разреди, VI–IX (ISCED 2)	свега	37	27	2	-	8	all	Higher grades, 6–9 (ISCED 2)
	жене	21	17	1	-	3	female	
Наставници који су одсутни дуже од 1 мјесеца	свега	2					all	Teachers absent for longer than a month
	жене	2					female	
Директор, замјеник директора и помоћник директора	свега	2	2	-	-	-	all	Director, deputy director and assistant director
	жене	1	1	-	-	-	female	
Градишка	свега	334	233	23	53	25	all	Gradiška
	жене	246	191	18	23	14	female	
Нижи разреди, I–V (ISCED 1)	свега	141	119	17	2	3	all	Lower grades, 1–5 (ISCED 1)
	жене	123	107	14	-	2	female	
Виши разреди, VI–IX (ISCED 2)	свега	193	114	6	51	22	all	Higher grades, 6–9 (ISCED 2)
	жене	123	84	4	23	12	female	
Наставници који су одсутни дуже од 1 мјесеца	свега	65					all	Teachers absent for longer than a month
	жене	56					female	
Директор, замјеник директора и помоћник директора	свега	9	9	-	-	-	all	Director, deputy director and assistant director
	жене	5	5	-	-	-	female	
Дервента	свега	208	130	20	34	24	all	Derventa
	жене	137	99	14	12	12	female	
Нижи разреди, I–V (ISCED 1)	свега	86	75	9	-	2	all	Lower grades, 1–5 (ISCED 1)
	жене	67	60	7	-	-	female	
Виши разреди, VI–IX (ISCED 2)	свега	122	55	11	34	22	all	Higher grades, 6–9 (ISCED 2)
	жене	70	39	7	12	12	female	
Наставници који су одсутни дуже од 1 мјесеца	свега	9					all	Teachers absent for longer than a month
	жене	9					female	
Директор, замјеник директора и помоћник директора	свега	5	5	-	-	-	all	Director, deputy director and assistant director
	жене	3	3	-	-	-	female	
Град Добој	свега	475	330	35	69	41	all	City of Doboј
	жене	336	254	27	35	20	female	
Нижи разреди, I–V (ISCED 1)	свега	191	169	18	1	3	all	Lower grades, 1–5 (ISCED 1)
	жене	167	149	18	-	-	female	
Виши разреди, VI–IX (ISCED 2)	свега	284	161	17	68	38	all	Higher grades, 6–9 (ISCED 2)
	жене	169	105	9	35	20	female	
Наставници који су одсутни дуже од 1 мјесеца	свега	22					all	Teachers absent for longer than a month
	жене	21					female	
Директор, замјеник директора и помоћник директора	свега	15	11	3	-	1	all	Director, deputy director and assistant director
	жене	6	3	3	-	-	female	
Доњи Жабар	свега	33	14	-	15	4	all	Donji Žabar
	жене	17	10	-	5	2	female	
Нижи разреди, I–V (ISCED 1)	свега	13	11	-	1	1	all	Lower grades, 1–5 (ISCED 1)
	жене	8	8	-	-	-	female	
Виши разреди, VI–IX (ISCED 2)	свега	20	3	-	14	3	all	Higher grades, 6–9 (ISCED 2)
	жене	9	2	-	5	2	female	
Наставници који су одсутни дуже од 1 мјесеца	свега	1					all	Teachers absent for longer than a month
	жене	1					female	
Директор, замјеник директора и помоћник директора	свега	1	1	-	-	-	all	Director, deputy director and assistant director
	жене	1	1	-	-	-	female	

2.6. НАСТАВНИЦИ, ДИРЕКТОР И ДРУГЕ ОСОБЕ КОЈЕ ОБАВЉАЈУ МЕНАѢРСКЕ ФУНКЦИЈЕ РЕДОВНИХ ОСНОВНИХ ШКОЛА НА ПОЧЕТКУ ШКОЛСКЕ 2014/2015. ГОД.  
TEACHERS, DIRECTOR AND OTHER MANAGERIAL STAFF OF REGULAR PRIMARY SCHOOLS AT THE BEGINNING OF THE SCHOOL YEAR 2014/2015

(наставак—continued)

	Пол	Укупно Total	Са пуним радним временом Working full-time		Са непуним радним временом Working part-time		Sex	
			на неодређено вријеме on a permanent basis	на одређено вријеме on a temporary basis	на неодређено вријеме on a permanent basis	на одређено вријеме on a temporary basis		
Зворник	свега	331	207	30	68	26	all	Zvornik
	жене	227	166	24	26	11	female	
Нижи разреди, I–V (ISCED 1)	свега	142	114	23	2	3	all	Lower grades, 1–5 (ISCED 1)
	жене	120	99	19	1	1	female	
Виши разреди, VI–IX (ISCED 2)	свега	189	93	7	66	23	all	Higher grades, 6–9 (ISCED 2)
	жене	107	67	5	25	10	female	
Наставници који су одсутни дуже од 1 мјесеца	свега	9					all	Teachers absent for longer than a month
	жене	9					female	
Директор, замјеник директора и помоћник директора	свега	8	8	-	-	-	all	Director, deputy director and assistant director
	жене	4	4	-	-	-	female	
Град Источно Сарајево	свега	365	244	29	80	12	all	City of Istočno Sarajevo
	жене	276	194	25	50	7	female	
Нижи разреди, I–V (ISCED 1)	свега	140	119	20	-	1	all	Lower grades, 1–5 (ISCED 1)
	жене	129	109	20	-	-	female	
Виши разреди, VI–IX (ISCED 2)	свега	225	125	9	80	11	all	Higher grades, 6–9 (ISCED 2)
	жене	147	85	5	50	7	female	
Наставници који су одсутни дуже од 1 мјесеца	свега	17	-	-	-	-	all	Teachers absent for longer than a month
	жене	17	-	-	-	-	female	
Директор, замјеник директора и помоћник директора	свега	13	9	3	1	-	all	Director, deputy director and assistant director
	жене	5	3	1	1	-	female	
Источна Илиџа	свега	92	65	6	19	2	all	Istočna Ilidža
	жене	77	56	5	14	2	female	
Нижи разреди, I–V (ISCED 1)	свега	38	33	5	-	-	all	Lower grades, 1–5 (ISCED 1)
	жене	37	32	5	-	-	female	
Виши разреди, VI–IX (ISCED 2)	свега	54	32	1	19	2	all	Higher grades, 6–9 (ISCED 2)
	жене	40	24	-	14	2	female	
Наставници који су одсутни дуже од 1 мјесеца	свега	5					all	Teachers absent for longer than a month
	жене	5					female	
Директор, замјеник директора и помоћник директора	свега	3	2	1	-	-	all	Director, deputy director and assistant director
	жене	1	1	-	-	-	female	
Источни Стари Град	свега	-	-	-	-	-	all	Istočni Stari Grad
	жене	-	-	-	-	-	female	
Нижи разреди, I–V (ISCED 1)	свега	-	-	-	-	-	all	Lower grades, 1–5 (ISCED 1)
	жене	-	-	-	-	-	female	
Виши разреди, VI–IX (ISCED 2)	свега	-	-	-	-	-	all	Higher grades, 6–9 (ISCED 2)
	жене	-	-	-	-	-	female	
Наставници који су одсутни дуже од 1 мјесеца	свега	-					all	Teachers absent for longer than a month
	жене	-					female	
Директор, замјеник директора и помоћник директора	свега	-	-	-	-	-	all	Director, deputy director and assistant director
	жене	-	-	-	-	-	female	
Источно Ново Сарајево	свега	64	46	4	12	2	all	Istočno Novo Sarajevo
	жене	52	37	4	9	2	female	
Нижи разреди, I–V (ISCED 1)	свега	23	19	4	-	-	all	Lower grades, 1–5 (ISCED 1)
	жене	23	19	4	-	-	female	
Виши разреди, VI–IX (ISCED 2)	свега	41	27	-	12	2	all	Higher grades, 6–9 (ISCED 2)
	жене	29	18	-	9	2	female	
Наставници који су одсутни дуже од 1 мјесеца	свега	2					all	Teachers absent for longer than a month
	жене	2					female	
Директор, замјеник директора и помоћник директора	свега	2	1	1	-	-	all	Director, deputy director and assistant director
	жене	1	-	1	-	-	female	

2.6. НАСТАВНИЦИ, ДИРЕКТОР И ДРУГЕ ОСОБЕ КОЈЕ ОБАВЉАЈУ МЕНАѢРСКЕ ФУНКЦИЈЕ РЕДОВНИХ ОСНОВНИХ ШКОЛА НА ПОЧЕТКУ ШКОЛСКЕ 2014/2015. ГОД.  
 TEACHERS, DIRECTOR AND OTHER MANAGERIAL STAFF OF REGULAR PRIMARY SCHOOLS AT THE BEGINNING OF THE SCHOOL YEAR 2014/2015

(наставак–continued)

	Пол	Укупно Total	Са пуним радним временом Working full-time		Са непуним радним временом Working part-time		Sex	
			на неодређено вријеме on a permanent basis	на одређено вријеме on a temporary basis	на неодређено вријеме on a permanent basis	на одређено вријеме on a temporary basis		
Пале	свега	130	88	10	28	4	all	Pale
	жене	91	67	7	15	2	female	
Нижи разреди, I–V (ISCED 1)	свега	47	43	4	-	-	all	Lower grades, 1–5 (ISCED 1)
	жене	42	38	4	-	-	female	
Виши разреди, VI–IX (ISCED 2)	свега	83	45	6	28	4	all	Higher grades, 6–9 (ISCED 2)
	жене	49	29	3	15	2	female	
Наставници који су одсутни дуже од 1 мјесеца	свега	3					all	Teachers absent for longer than a month
	жене	3					female	
Директор, замјеник директора и помоћник директора	свега	5	4	1	-	-	all	Director, deputy director and assistant director
	жене	1	1	-	-	-	female	
Соколац	свега	60	42	6	10	2	all	Sokolac
	жене	45	32	6	6	1	female	
Нижи разреди, I–V (ISCED 1)	свега	27	22	5	-	-	all	Lower grades, 1–5 (ISCED 1)
	жене	24	19	5	-	-	female	
Виши разреди, VI–IX (ISCED 2)	свега	33	20	1	10	2	all	Higher grades, 6–9 (ISCED 2)
	жене	21	13	1	6	1	female	
Наставници који су одсутни дуже од 1 мјесеца	свега	5					all	Teachers absent for longer than a month
	жене	5					female	
Директор, замјеник директора и помоћник директора	свега	2	1	-	1	-	all	Director, deputy director and assistant director
	жене	2	1	-	1	-	female	
Трново	свега	19	3	3	11	2	all	Trnovo
	жене	11	2	3	6	-	female	
Нижи разреди, I–V (ISCED 1)	свега	5	2	2	-	1	all	Lower grades, 1–5 (ISCED 1)
	жене	3	1	2	-	-	female	
Виши разреди, VI–IX (ISCED 2)	свега	14	1	1	11	1	all	Higher grades, 6–9 (ISCED 2)
	жене	8	1	1	6	-	female	
Наставници који су одсутни дуже од 1 мјесеца	свега	2					all	Teachers absent for longer than a month
	жене	2					female	
Директор, замјеник директора и помоћник директора	свега	1	1	-	-	-	all	Director, deputy director and assistant director
	жене	-	-	-	-	-	female	
Језеро	свега	22	8	1	10	3	all	Jezero
	жене	15	7	1	7	-	female	
Нижи разреди, I–V (ISCED 1)	свега	5	4	1	-	-	all	Lower grades, 1–5 (ISCED 1)
	жене	5	4	1	-	-	female	
Виши разреди, VI–IX (ISCED 2)	свега	17	4	-	10	3	all	Higher grades, 6–9 (ISCED 2)
	жене	10	3	-	7	-	female	
Наставници који су одсутни дуже од 1 мјесеца	свега	1					all	Teachers absent for longer than a month
	жене	1					female	
Директор, замјеник директора и помоћник директора	свега	1	1	-	-	-	all	Director, deputy director and assistant director
	жене	-	-	-	-	-	female	
Калиновик	свега	18	7	1	7	3	all	Kalinovik
	жене	13	5	1	5	2	female	
Нижи разреди, I–V (ISCED 1)	свега	5	4	1	-	-	all	Lower grades, 1–5 (ISCED 1)
	жене	4	3	1	-	-	female	
Виши разреди, VI–IX (ISCED 2)	свега	13	3	-	7	3	all	Higher grades, 6–9 (ISCED 2)
	жене	9	2	-	5	2	female	
Наставници који су одсутни дуже од 1 мјесеца	свега	-					all	Teachers absent for longer than a month
	жене	-					female	
Директор, замјеник директора и помоћник директора	свега	1	-	1	-	-	all	Director, deputy director and assistant director
	жене	1	-	1	-	-	female	

2.6. НАСТАВНИЦИ, ДИРЕКТОР И ДРУГЕ ОСОБЕ КОЈЕ ОБАВЉАЈУ МЕНАѢРСКЕ ФУНКЦИЈЕ РЕДОВНИХ ОСНОВНИХ ШКОЛА НА ПОЧЕТКУ ШКОЛСКЕ 2014/2015. ГОД.  
TEACHERS, DIRECTOR AND OTHER MANAGERIAL STAFF OF REGULAR PRIMARY SCHOOLS AT THE BEGINNING OF THE SCHOOL YEAR 2014/2015

(наставак—continued)

	Пол	Укупно Total	Са пуним радним временом Working full-time		Са непуним радним временом Working part-time		Sex	
			на неодређено вријеме on a permanent basis	на одређено вријеме on a temporary basis	на неодређено вријеме on a permanent basis	на одређено вријеме on a temporary basis		
Кнежево	свега	92	52	2	29	9	all	Kneževo
	жене	57	29	2	21	5	female	
Нижи разреди, I–V (ISCED 1)	свега	37	33	2	2	-	all	Lower grades, 1–5 (ISCED 1)
	жене	23	19	2	2	-	female	
Виши разреди, VI–IX (ISCED 2)	свега	55	19	-	27	9	all	Higher grades, 6–9 (ISCED 2)
	жене	34	10	-	19	5	female	
Наставници који су одсутни дуже од 1 мјесеца	свега	1					all	Teachers absent for longer than a month
	жене	1					female	
Директор, замјеник директора и помоћник директора	свега	4	3	-	1	-	all	Director, deputy director and assistant director
	жене	-	-	-	-	-	female	
Козарска Дубица	свега	123	86	12	20	5	all	Kozarska Dubica
	жене	91	67	10	12	2	female	
Нижи разреди, I–V (ISCED 1)	свега	49	43	6	-	-	all	Lower grades, 1–5 (ISCED 1)
	жене	46	40	6	-	-	female	
Виши разреди, VI–IX (ISCED 2)	свега	74	43	6	20	5	all	Higher grades, 6–9 (ISCED 2)
	жене	45	27	4	12	2	female	
Наставници који су одсутни дуже од 1 мјесеца	свега	8					all	Teachers absent for longer than a month
	жене	8					female	
Директор, замјеник директора и помоћник директора	свега	4	3	1	-	-	all	Director, deputy director and assistant director
	жене	1	-	1	-	-	female	
Костајница	свега	32	13	4	11	4	all	Kostajnica
	жене	16	8	3	3	2	female	
Нижи разреди, I–V (ISCED 1)	свега	11	9	2	-	-	all	Lower grades, 1–5 (ISCED 1)
	жене	8	6	2	-	-	female	
Виши разреди, VI–IX (ISCED 2)	свега	21	4	2	11	4	all	Higher grades, 6–9 (ISCED 2)
	жене	8	2	1	3	2	female	
Наставници који су одсутни дуже од 1 мјесеца	свега	3					all	Teachers absent for longer than a month
	жене	3					female	
Директор, замјеник директора и помоћник директора	свега	1	1	-	-	-	all	Director, deputy director and assistant director
	жене	-	-	-	-	-	female	
Котор Варош	свега	148	105	9	24	10	all	Kotor Varoš
	жене	78	56	5	12	5	female	
Нижи разреди, I–V (ISCED 1)	свега	52	48	1	-	3	all	Lower grades, 1–5 (ISCED 1)
	жене	32	31	1	-	-	female	
Виши разреди, VI–IX (ISCED 2)	свега	96	57	8	24	7	all	Higher grades, 6–9 (ISCED 2)
	жене	46	25	4	12	5	female	
Наставници који су одсутни дуже од 1 мјесеца	свега	6					all	Teachers absent for longer than a month
	жене	5					female	
Директор, замјеник директора и помоћник директора	свега	4	4	-	-	-	all	Director, deputy director and assistant director
	жене	3	3	-	-	-	female	
Крупа на Уни	свега	26	9	1	11	5	all	Krupa na Uni
	жене	14	7	1	3	3	female	
Нижи разреди, I–V (ISCED 1)	свега	10	8	1	1	-	all	Lower grades, 1–5 (ISCED 1)
	жене	7	6	1	-	-	female	
Виши разреди, VI–IX (ISCED 2)	свега	16	1	-	10	5	all	Higher grades, 6–9 (ISCED 2)
	жене	7	1	-	3	3	female	
Наставници који су одсутни дуже од 1 мјесеца	свега	1					all	Teachers absent for longer than a month
	жене	-					female	
Директор, замјеник директора и помоћник директора	свега	1	1	-	-	-	all	Director, deputy director and assistant director
	жене	1	1	-	-	-	female	

2.6. НАСТАВНИЦИ, ДИРЕКТОР И ДРУГЕ ОСОБЕ КОЈЕ ОБАВЉАЈУ МЕНАѢРСКЕ ФУНКЦИЈЕ РЕДОВНИХ ОСНОВНИХ ШКОЛА НА ПОЧЕТКУ ШКОЛСКЕ 2014/2015. ГОД.  
 TEACHERS, DIRECTOR AND OTHER MANAGERIAL STAFF OF REGULAR PRIMARY SCHOOLS AT THE BEGINNING OF THE SCHOOL YEAR 2014/2015

(наставак–continued)

	Пол	Укупно Total	Са пуним радним временом Working full-time		Са непуним радним временом Working part-time		Sex	
			на неодређено вријеме on a permanent basis	на одређено вријеме on a temporary basis	на неодређено вријеме on a permanent basis	на одређено вријеме on a temporary basis		
Купрес	свега	-	-	-	-	-	all	Kupres
	жене	-	-	-	-	-	female	
Нижи разреди, I–V (ISCED 1)	свега	-	-	-	-	-	all	Lower grades, 1–5 (ISCED 1)
	жене	-	-	-	-	-	female	
Виши разреди, VI–IX (ISCED 2)	свега	-	-	-	-	-	all	Higher grades, 6–9 (ISCED 2)
	жене	-	-	-	-	-	female	
Наставници који су одсутни дуже од 1 мјесеца	свега	-					all	Teachers absent for longer than a month
	жене	-					female	
Директор, замјеник директора и помоћник директора	свега	-	-	-	-	-	all	Director, deputy director and assistant director
	жене	-	-	-	-	-	female	
Лакташи	свега	218	148	31	24	15	all	Laktaši
	жене	162	110	30	13	9	female	
Нижи разреди, I–V (ISCED 1)	свега	88	71	15	1	1	all	Lower grades, 1–5 (ISCED 1)
	жене	79	65	14	-	-	female	
Виши разреди, VI–IX (ISCED 2)	свега	130	77	16	23	14	all	Higher grades, 6–9 (ISCED 2)
	жене	83	45	16	13	9	female	
Наставници који су одсутни дуже од 1 мјесеца	свега	16					all	Teachers absent for longer than a month
	жене	16					female	
Директор, замјеник директора и помоћник директора	свега	6	5	1	-	-	all	Director, deputy director and assistant director
	жене	2	2	-	-	-	female	
Лопаре	свега	105	55	11	18	21	all	Lopare
	жене	66	39	11	9	7	female	
Нижи разреди, I–V (ISCED 1)	свега	47	35	10	-	2	all	Lower grades, 1–5 (ISCED 1)
	жене	36	26	10	-	-	female	
Виши разреди, VI–IX (ISCED 2)	свега	58	20	1	18	19	all	Higher grades, 6–9 (ISCED 2)
	жене	30	13	1	9	7	female	
Наставници који су одсутни дуже од 1 мјесеца	свега	6					all	Teachers absent for longer than a month
	жене	6					female	
Директор, замјеник директора и помоћник директора	свега	4	3	-	1	-	all	Director, deputy director and assistant director
	жене	1	-	-	1	-	female	
Љубиње	свега	28	11	2	9	6	all	Ljubinje
	жене	20	9	2	8	1	female	
Нижи разреди, I–V (ISCED 1)	свега	8	6	2	-	-	all	Lower grades, 1–5 (ISCED 1)
	жене	7	5	2	-	-	female	
Виши разреди, VI–IX (ISCED 2)	свега	20	5	-	9	6	all	Higher grades, 6–9 (ISCED 2)
	жене	13	4	-	8	1	female	
Наставници који су одсутни дуже од 1 мјесеца	свега	2					all	Teachers absent for longer than a month
	жене	2					female	
Директор, замјеник директора и помоћник директора	свега	1	1	-	-	-	all	Director, deputy director and assistant director
	жене	-	-	-	-	-	female	
Милићи	свега	44	28	7	8	1	all	Milići
	жене	36	22	7	6	1	female	
Нижи разреди, I–V (ISCED 1)	свега	19	12	7	-	-	all	Lower grades, 1–5 (ISCED 1)
	жене	18	11	7	-	-	female	
Виши разреди, VI–IX (ISCED 2)	свега	25	16	-	8	1	all	Higher grades, 6–9 (ISCED 2)
	жене	18	11	-	6	1	female	
Наставници који су одсутни дуже од 1 мјесеца	свега	5					all	Teachers absent for longer than a month
	жене	5					female	
Директор, замјеник директора и помоћник директора	свега	1	1	-	-	-	all	Director, deputy director and assistant director
	жене	-	-	-	-	-	female	



2.6. НАСТАВНИЦИ, ДИРЕКТОР И ДРУГЕ ОСОБЕ КОЈЕ ОБАВЉАЈУ МЕНАѢРСКЕ ФУНКЦИЈЕ РЕДОВНИХ ОСНОВНИХ ШКОЛА НА ПОЧЕТКУ ШКОЛСКЕ 2014/2015. ГОД.  
TEACHERS, DIRECTOR AND OTHER MANAGERIAL STAFF OF REGULAR PRIMARY SCHOOLS AT THE BEGINNING OF THE SCHOOL YEAR 2014/2015

(наставак–continued)

	Пол	Укупно Total	Са пуним радним временом Working full-time		Са непуним радним временом Working part-time		Sex	
			на неодређено вријеме on a permanent basis	на одређено вријеме on a temporary basis	на неодређено вријеме on a permanent basis	на одређено вријеме on a temporary basis		
Модрича	свега	137	95	6	23	13	all	Modriča
	жене	92	68	6	11	7	female	
Нижи разреди, I–V (ISCED 1)	свега	51	45	6	-	-	all	Lower grades, 1–5 (ISCED 1)
	жене	43	37	6	-	-	female	
Виши разреди, VI–IX (ISCED 2)	свега	86	50	-	23	13	all	Higher grades, 6–9 (ISCED 2)
	жене	49	31	-	11	7	female	
Наставници који су одсутни дуже од 1 мјесеца	свега	6					all	Teachers absent for longer than a month
	жене	6					female	
Директор, замјеник директора и помоћник директора	свега	4	4	-	-	-	all	Director, deputy director and assistant director
	жене	1	1	-	-	-	female	
Мркоњић Град	свега	148	77	6	35	30	all	Mrkonjić Grad
	жене	91	56	6	15	14	female	
Нижи разреди, I–V (ISCED 1)	свега	55	43	6	1	5	all	Lower grades, 1–5 (ISCED 1)
	жене	43	35	6	-	2	female	
Виши разреди, VI–IX (ISCED 2)	свега	93	34	-	34	25	all	Higher grades, 6–9 (ISCED 2)
	жене	48	21	-	15	12	female	
Наставници који су одсутни дуже од 1 мјесеца	свега	13					all	Teachers absent for longer than a month
	жене	13					female	
Директор, замјеник директора и помоћник директора	свега	8	7	-	1	-	all	Director, deputy director and assistant director
	жене	4	4	-	-	-	female	
Невесинје	свега	93	77	4	3	9	all	Nevesinje
	жене	70	60	1	2	7	female	
Нижи разреди, I–V (ISCED 1)	свега	38	33	4	1	-	all	Lower grades, 1–5 (ISCED 1)
	жене	30	28	1	1	-	female	
Виши разреди, VI–IX (ISCED 2)	свега	55	44	-	2	9	all	Higher grades, 6–9 (ISCED 2)
	жене	40	32	-	1	7	female	
Наставници који су одсутни дуже од 1 мјесеца	свега	3					all	Teachers absent for longer than a month
	жене	3					female	
Директор, замјеник директора и помоћник директора	свега	2	2	-	-	-	all	Director, deputy director and assistant director
	жене	1	1	-	-	-	female	
Нови Град	свега	197	122	5	51	19	all	Novi Grad
	жене	139	102	5	22	10	female	
Нижи разреди, I–V (ISCED 1)	свега	77	69	5	2	1	all	Lower grades, 1–5 (ISCED 1)
	жене	67	61	5	1	-	female	
Виши разреди, VI–IX (ISCED 2)	свега	120	53	-	49	18	all	Higher grades, 6–9 (ISCED 2)
	жене	72	41	-	21	10	female	
Наставници који су одсутни дуже од 1 мјесеца	свега	10					all	Teachers absent for longer than a month
	жене	8					female	
Директор, замјеник директора и помоћник директора	свега	6	5	-	1	-	all	Director, deputy director and assistant director
	жене	4	3	-	1	-	female	
Ново Горажде	свега	-	-	-	-	-	all	Novo Goražde
	жене	-	-	-	-	-	female	
Нижи разреди, I–V (ISCED 1)	свега	-	-	-	-	-	all	Lower grades, 1–5 (ISCED 1)
	жене	-	-	-	-	-	female	
Виши разреди, VI–IX (ISCED 2)	свега	-	-	-	-	-	all	Higher grades, 6–9 (ISCED 2)
	жене	-	-	-	-	-	female	
Наставници који су одсутни дуже од 1 мјесеца	свега	-					all	Teachers absent for longer than a month
	жене	-					female	
Директор, замјеник директора и помоћник директора	свега	-	-	-	-	-	all	Director, deputy director and assistant director
	жене	-	-	-	-	-	female	

2.6. НАСТАВНИЦИ, ДИРЕКТОР И ДРУГЕ ОСОБЕ КОЈЕ ОБАВЉАЈУ МЕНАѢРСКЕ ФУНКЦИЈЕ РЕДОВНИХ ОСНОВНИХ ШКОЛА НА ПОЧЕТКУ ШКОЛСКЕ 2014/2015. ГОД.  
 TEACHERS, DIRECTOR AND OTHER MANAGERIAL STAFF OF REGULAR PRIMARY SCHOOLS AT THE BEGINNING OF THE SCHOOL YEAR 2014/2015

(наставак—continued)

	Пол	Укупно Total	Са пуним радним временом Working full-time		Са непуним радним временом Working part-time		Sex	
			на неодређено вријеме on a permanent basis	на одређено вријеме on a temporary basis	на неодређено вријеме on a permanent basis	на одређено вријеме on a temporary basis		
Осмаци	свега	30	25	2	-	3	all	Osmaci
	жене	21	18	2	-	1	female	
Нижи разреди, I-V (ISCED 1)	свега	11	9	2	-	-	all	Lower grades, 1-5 (ISCED 1)
	жене	9	7	2	-	-	female	
Виши разреди, VI-IX (ISCED 2)	свега	19	16	-	-	3	all	Higher grades, 6-9 (ISCED 2)
	жене	12	11	-	-	1	female	
Наставници који су одсутни дуже од 1 мјесеца	свега	1					all	Teachers absent for longer than a month
	жене	1					female	
Директор, замјеник директора и помоћник директора	свега	1	1	-	-	-	all	Director, deputy director and assistant director
	жене	-	-	-	-	-	female	
Оштра Лука	свега	75	19	2	40	14	all	Oštra Luka
	жене	46	18	1	21	6	female	
Нижи разреди, I-V (ISCED 1)	свега	22	16	2	1	3	all	Lower grades, 1-5 (ISCED 1)
	жене	18	15	1	1	1	female	
Виши разреди, VI-IX (ISCED 2)	свега	53	3	-	39	11	all	Higher grades, 6-9 (ISCED 2)
	жене	28	3	-	20	5	female	
Наставници који су одсутни дуже од 1 мјесеца	свега	1					all	Teachers absent for longer than a month
	жене	1					female	
Директор, замјеник директора и помоћник директора	свега	3	3	-	-	-	all	Director, deputy director and assistant director
	жене	2	2	-	-	-	female	
Пелагићево	свега	27	19	2	6	-	all	Pelagićevo
	жене	18	14	2	2	-	female	
Нижи разреди, I-V (ISCED 1)	свега	12	10	2	-	-	all	Lower grades, 1-5 (ISCED 1)
	жене	9	7	2	-	-	female	
Виши разреди, VI-IX (ISCED 2)	свега	15	9	-	6	-	all	Higher grades, 6-9 (ISCED 2)
	жене	9	7	-	2	-	female	
Наставници који су одсутни дуже од 1 мјесеца	свега	1					all	Teachers absent for longer than a month
	жене	1					female	
Директор, замјеник директора и помоћник директора	свега	1	1	-	-	-	all	Director, deputy director and assistant director
	жене	-	-	-	-	-	female	
Петровац	свега	15	6	4	2	3	all	Petrovac
	жене	12	4	4	1	3	female	
Нижи разреди, I-V (ISCED 1)	свега	4	2	2	-	-	all	Lower grades, 1-5 (ISCED 1)
	жене	4	2	2	-	-	female	
Виши разреди, VI-IX (ISCED 2)	свега	11	4	2	2	3	all	Higher grades, 6-9 (ISCED 2)
	жене	8	2	2	1	3	female	
Наставници који су одсутни дуже од 1 мјесеца	свега	2					all	Teachers absent for longer than a month
	жене	2					female	
Директор, замјеник директора и помоћник директора	свега	1	1	-	-	-	all	Director, deputy director and assistant director
	жене	1	1	-	-	-	female	
Петрово	свега	54	25	4	8	17	all	Petrovo
	жене	38	23	4	4	7	female	
Нижи разреди, I-V (ISCED 1)	свега	21	16	3	1	1	all	Lower grades, 1-5 (ISCED 1)
	жене	20	16	3	-	1	female	
Виши разреди, VI-IX (ISCED 2)	свега	33	9	1	7	16	all	Higher grades, 6-9 (ISCED 2)
	жене	18	7	1	4	6	female	
Наставници који су одсутни дуже од 1 мјесеца	свега	7					all	Teachers absent for longer than a month
	жене	7					female	
Директор, замјеник директора и помоћник директора	свега	2	2	-	-	-	all	Director, deputy director and assistant director
	жене	-	-	-	-	-	female	

2.6. НАСТАВНИЦИ, ДИРЕКТОР И ДРУГЕ ОСОБЕ КОЈЕ ОБАВЉАЈУ МЕНАѢРСКЕ ФУНКЦИЈЕ РЕДОВНИХ ОСНОВНИХ ШКОЛА НА ПОЧЕТКУ ШКОЛСКЕ 2014/2015. ГОД.  
TEACHERS, DIRECTOR AND OTHER MANAGERIAL STAFF OF REGULAR PRIMARY SCHOOLS AT THE BEGINNING OF THE SCHOOL YEAR 2014/2015

(наставак—continued)

	Пол	Укупно Total	Са пуним радним временом Working full-time		Са непуним радним временом Working part-time		Sex	
			на неодређено вријеме on a permanent basis	на одређено вријеме on a temporary basis	на неодређено вријеме on a permanent basis	на одређено вријеме on a temporary basis		
Град Приједор	свега	506	293	45	121	47	all	City of Prijedor
	жене	364	249	39	52	24	female	
Нижи разреди, I–V (ISCED 1)	свега	205	165	33	5	2	all	Lower grades, 1–5 (ISCED 1)
	жене	185	151	30	3	1	female	
Виши разреди, VI–IX (ISCED 2)	свега	301	128	12	116	45	all	Higher grades, 6–9 (ISCED 2)
	жене	179	98	9	49	23	female	
Наставници који су одсутни дуже од 1 мјесеца	свега	23					all	Teachers absent for longer than a month
	жене	22					female	
Директор, замјеник директора и помоћник директора	свега	15	14	-	1	-	all	Director, deputy director and assistant director
	жене	8	8	-	-	-	female	
Прњавор	свега	305	165	24	88	28	all	Prnjavor
	жене	203	124	21	50	8	female	
Нижи разреди, I–V (ISCED 1)	свега	108	92	16	-	-	all	Lower grades, 1–5 (ISCED 1)
	жене	96	82	14	-	-	female	
Виши разреди, VI–IX (ISCED 2)	свега	197	73	8	88	28	all	Higher grades, 6–9 (ISCED 2)
	жене	107	42	7	50	8	female	
Наставници који су одсутни дуже од 1 мјесеца	свега	14					all	Teachers absent for longer than a month
	жене	13					female	
Директор, замјеник директора и помоћник директора	свега	9	9	-	-	-	all	Director, deputy director and assistant director
	жене	3	3	-	-	-	female	
Рибник	свега	75	33	6	17	19	all	Ribnik
	жене	48	25	5	10	8	female	
Нижи разреди, I–V (ISCED 1)	свега	26	22	4	-	-	all	Lower grades, 1–5 (ISCED 1)
	жене	22	18	4	-	-	female	
Виши разреди, VI–IX (ISCED 2)	свега	49	11	2	17	19	all	Higher grades, 6–9 (ISCED 2)
	жене	26	7	1	10	8	female	
Наставници који су одсутни дуже од 1 мјесеца	свега	2					all	Teachers absent for longer than a month
	жене	2					female	
Директор, замјеник директора и помоћник директора	свега	3	3	-	-	-	all	Director, deputy director and assistant director
	жене	2	2	-	-	-	female	
Рогатица	свега	61	36	5	14	6	all	Rogatica
	жене	42	29	4	8	1	female	
Нижи разреди, I–V (ISCED 1)	свега	27	22	5	-	-	all	Lower grades, 1–5 (ISCED 1)
	жене	22	18	4	-	-	female	
Виши разреди, VI–IX (ISCED 2)	свега	34	14	-	14	6	all	Higher grades, 6–9 (ISCED 2)
	жене	20	11	-	8	1	female	
Наставници који су одсутни дуже од 1 мјесеца	свега	5					all	Teachers absent for longer than a month
	жене	5					female	
Директор, замјеник директора и помоћник директора	свега	2	2	-	-	-	all	Director, deputy director and assistant director
	жене	-	-	-	-	-	female	
Рудо	свега	56	28	1	17	10	all	Rudo
	жене	34	18	1	7	8	female	
Нижи разреди, I–V (ISCED 1)	свега	21	20	1	-	-	all	Lower grades, 1–5 (ISCED 1)
	жене	16	15	1	-	-	female	
Виши разреди, VI–IX (ISCED 2)	свега	35	8	-	17	10	all	Higher grades, 6–9 (ISCED 2)
	жене	18	3	-	7	8	female	
Наставници који су одсутни дуже од 1 мјесеца	свега	2					all	Teachers absent for longer than a month
	жене	2					female	
Директор, замјеник директора и помоћник директора	свега	2	2	-	-	-	all	Director, deputy director and assistant director
	жене	1	1	-	-	-	female	

2.6. НАСТАВНИЦИ, ДИРЕКТОР И ДРУГЕ ОСОБЕ КОЈЕ ОБАВЉАЈУ МЕНАѢРСКЕ ФУНКЦИЈЕ РЕДОВНИХ ОСНОВНИХ ШКОЛА НА ПОЧЕТКУ ШКОЛСКЕ 2014/2015. ГОД.  
 TEACHERS, DIRECTOR AND OTHER MANAGERIAL STAFF OF REGULAR PRIMARY SCHOOLS AT THE BEGINNING OF THE SCHOOL YEAR 2014/2015

(наставак–continued)

	Пол	Укупно Total	Са пуним радним временом Working full-time		Са непуним радним временом Working part-time		Sex	
			на неодређено вријеме on a permanent basis	на одређено вријеме on a temporary basis	на неодређено вријеме on a permanent basis	на одређено вријеме on a temporary basis		
Србац	свега	141	92	11	29	9	all	Srbac
	жене	100	74	9	10	7	female	
Нижи разреди, I–V (ISCED 1)	свега	61	51	10	-	-	all	Lower grades, 1–5 (ISCED 1)
	жене	57	48	9	-	-	female	
Виши разреди, VI–IX (ISCED 2)	свега	80	41	1	29	9	all	Higher grades, 6–9 (ISCED 2)
	жене	43	26	-	10	7	female	
Наставници који су одсутни дуже од 1 мјесеца	свега	10					all	Teachers absent for longer than a month
	жене	10					female	
Директор, замјеник директора и помоћник директора	свега	4	4	-	-	-	all	Director, deputy director and assistant director
	жене	2	2	-	-	-	female	
Сребреница	свега	67	39	7	10	11	all	Srebrenica
	жене	44	29	5	5	5	female	
Нижи разреди, I–V (ISCED 1)	свега	26	23	3	-	-	all	Lower grades, 1–5 (ISCED 1)
	жене	19	17	2	-	-	female	
Виши разреди, VI–IX (ISCED 2)	свега	41	16	4	10	11	all	Higher grades, 6–9 (ISCED 2)
	жене	25	12	3	5	5	female	
Наставници који су одсутни дуже од 1 мјесеца	свега	4					all	Teachers absent for longer than a month
	жене	4					female	
Директор, замјеник директора и помоћник директора	свега	3	3	-	-	-	all	Director, deputy director and assistant director
	жене	1	1	-	-	-	female	
Теслић	свега	322	195	18	66	43	all	Teslić
	жене	217	148	15	26	28	female	
Нижи разреди, I–V (ISCED 1)	свега	132	117	13	1	1	all	Lower grades, 1–5 (ISCED 1)
	жене	105	94	10	-	1	female	
Виши разреди, VI–IX (ISCED 2)	свега	190	78	5	65	42	all	Higher grades, 6–9 (ISCED 2)
	жене	112	54	5	26	27	female	
Наставници који су одсутни дуже од 1 мјесеца	свега	31					all	Teachers absent for longer than a month
	жене	29					female	
Директор, замјеник директора и помоћник директора	свега	9	6	2	1	-	all	Director, deputy director and assistant director
	жене	1	1	-	-	-	female	
Град Требиње	свега	164	119	10	21	14	all	City of Trebinje
	жене	123	98	9	15	1	female	
Нижи разреди, I–V (ISCED 1)	свега	63	56	7	-	-	all	Lower grades, 1–5 (ISCED 1)
	жене	58	51	7	-	-	female	
Виши разреди, VI–IX (ISCED 2)	свега	101	63	3	21	14	all	Higher grades, 6–9 (ISCED 2)
	жене	65	47	2	15	1	female	
Наставници који су одсутни дуже од 1 мјесеца	свега	7					all	Teachers absent for longer than a month
	жене	7					female	
Директор, замјеник директора и помоћник директора	свега	6	3	-	2	1	all	Director, deputy director and assistant director
	жене	2	-	-	2	-	female	
Угљевик	свега	126	74	10	30	12	all	Ugljevik
	жене	81	51	8	15	7	female	
Нижи разреди, I–V (ISCED 1)	свега	48	39	8	-	1	all	Lower grades, 1–5 (ISCED 1)
	жене	37	31	6	-	-	female	
Виши разреди, VI–IX (ISCED 2)	свега	78	35	2	30	11	all	Higher grades, 6–9 (ISCED 2)
	жене	44	20	2	15	7	female	
Наставници који су одсутни дуже од 1 мјесеца	свега	11					all	Teachers absent for longer than a month
	жене	11					female	
Директор, замјеник директора и помоћник директора	свега	4	3	-	1	-	all	Director, deputy director and assistant director
	жене	-	-	-	-	-	female	

2.6. НАСТАВНИЦИ, ДИРЕКТОР И ДРУГЕ ОСОБЕ КОЈЕ ОБАВЉАЈУ МЕНАѢРСКЕ ФУНКЦИЈЕ РЕДОВНИХ ОСНОВНИХ ШКОЛА НА ПОЧЕТКУ ШКОЛСКЕ 2014/2015. ГОД.  
TEACHERS, DIRECTOR AND OTHER MANAGERIAL STAFF OF REGULAR PRIMARY SCHOOLS AT THE BEGINNING OF THE SCHOOL YEAR 2014/2015

(наставак–continued)

	Пол	Укупно Total	Са пуним радним временом Working full-time		Са непуним радним временом Working part-time		Sex	
			на неодређено вријеме on a permanent basis	на одређено вријеме on a temporary basis	на неодређено вријеме on a permanent basis	на одређено вријеме on a temporary basis		
Фоџа	свега	101	90	10	-	1	all	Foča
	жене	53	45	7	-	1	female	
Нижи разреди, I–V (ISCED 1)	свега	41	38	3	-	-	all	Lower grades, 1–5 (ISCED 1)
	жене	29	26	3	-	-	female	
Виши разреди, VI–IX (ISCED 2)	свега	60	52	7	-	1	all	Higher grades, 6–9 (ISCED 2)
	жене	24	19	4	-	1	female	
Наставници који су одсутни дуже од 1 мјесеца	свега	1					all	Teachers absent for longer than a month
	жене	1					female	
Директор, замјеник директора и помоћник директора	свега	4	3	-	1	-	all	Director, deputy director and assistant director
	жене	2	2	-	-	-	female	
Хан Пијесак	свега	19	11	2	4	2	all	Han Pijesak
	жене	13	7	2	3	1	female	
Нижи разреди, I–V (ISCED 1)	свега	7	5	2	-	-	all	Lower grades, 1–5 (ISCED 1)
	жене	7	5	2	-	-	female	
Виши разреди, VI–IX (ISCED 2)	свега	12	6	-	4	2	all	Higher grades, 6–9 (ISCED 2)
	жене	6	2	-	3	1	female	
Наставници који су одсутни дуже од 1 мјесеца	свега	2					all	Teachers absent for longer than a month
	жене	2					female	
Директор, замјеник директора и помоћник директора	свега	1	1	-	-	-	all	Director, deputy director and assistant director
	жене	1	1	-	-	-	female	
Чајниче	свега	35	27	8	-	-	all	Čajniče
	жене	20	16	4	-	-	female	
Нижи разреди, I–V (ISCED 1)	свега	14	11	3	-	-	all	Lower grades, 1–5 (ISCED 1)
	жене	11	10	1	-	-	female	
Виши разреди, VI–IX (ISCED 2)	свега	21	16	5	-	-	all	Higher grades, 6–9 (ISCED 2)
	жене	9	6	3	-	-	female	
Наставници који су одсутни дуже од 1 мјесеца	свега	2					all	Teachers absent for longer than a month
	жене	2					female	
Директор, замјеник директора и помоћник директора	свега	1	1	-	-	-	all	Director, deputy director and assistant director
	жене	-	-	-	-	-	female	
Челинац	свега	125	80	11	25	9	all	Čelinac
	жене	80	56	11	11	2	female	
Нижи разреди, I–V (ISCED 1)	свега	54	43	11	-	-	all	Lower grades, 1–5 (ISCED 1)
	жене	44	33	11	-	-	female	
Виши разреди, VI–IX (ISCED 2)	свега	71	37	-	25	9	all	Higher grades, 6–9 (ISCED 2)
	жене	36	23	-	11	2	female	
Наставници који су одсутни дуже од 1 мјесеца	свега	7					all	Teachers absent for longer than a month
	жене	7					female	
Директор, замјеник директора и помоћник директора	свега	4	3	-	-	1	all	Director, deputy director and assistant director
	жене	1	-	-	-	1	female	
Шамац	свега	116	58	5	32	21	all	Šamac
	жене	67	37	5	12	13	female	
Нижи разреди, I–V (ISCED 1)	свега	43	35	5	1	2	all	Lower grades, 1–5 (ISCED 1)
	жене	30	23	5	1	1	female	
Виши разреди, VI–IX (ISCED 2)	свега	73	23	-	31	19	all	Higher grades, 6–9 (ISCED 2)
	жене	37	14	-	11	12	female	
Наставници који су одсутни дуже од 1 мјесеца	свега	4					all	Teachers absent for longer than a month
	жене	4					female	
Директор, замјеник директора и помоћник директора	свега	4	4	-	-	-	all	Director, deputy director and assistant director
	жене	3	3	-	-	-	female	

2.6. НАСТАВНИЦИ, ДИРЕКТОР И ДРУГЕ ОСОБЕ КОЈЕ ОБАВЉАЈУ МЕНАЏЕРСКЕ ФУНКЦИЈЕ РЕДОВНИХ ОСНОВНИХ ШКОЛА НА ПОЧЕТКУ ШКОЛСКЕ 2014/2015. ГОД.  
 TEACHERS, DIRECTOR AND OTHER MANAGERIAL STAFF OF REGULAR PRIMARY SCHOOLS AT THE BEGINNING OF THE SCHOOL YEAR 2014/2015

(наставак–continued)

	Пол	Укупно Total	Са пуним радним временом Working full-time		Са непуним радним временом Working part-time		Sex	
			на неодређено вријеме on a permanent basis	на одређено вријеме on a temporary basis	на неодређено вријеме on a permanent basis	на одређено вријеме on a temporary basis		
Шековићи	свега	48	37	2	3	6	all	Šekovići
	жене	32	25	2	3	2	female	
Нижи разреди, I–V (ISCED 1)	свега	19	17	2	-	-	all	Lower grades, 1–5 (ISCED 1)
	жене	17	15	2	-	-	female	
Виши разреди, VI–IX (ISCED 2)	свега	29	20	-	3	6	all	Higher grades, 6–9 (ISCED 2)
	жене	15	10	-	3	2	female	
Наставници који су одсутни дуже од 1 мјесеца	свега	1					all	Teachers absent for longer than a month
	жене	1					female	
Директор, замјеник директора и помоћник директора	свега	2	1	-	1	-	all	Director, deputy director and assistant director
	жене	1	1	-	-	-	female	
Шипово	свега	91	55	17	1	18	all	Šipovo
	жене	60	39	11	-	10	female	
Нижи разреди, I–V (ISCED 1)	свега	29	22	7	-	-	all	Lower grades, 1–5 (ISCED 1)
	жене	27	20	7	-	-	female	
Виши разреди, VI–IX (ISCED 2)	свега	62	33	10	1	18	all	Higher grades, 6–9 (ISCED 2)
	жене	33	19	4	-	10	female	
Наставници који су одсутни дуже од 1 мјесеца	свега	5					all	Teachers absent for longer than a month
	жене	5					female	
Директор, замјеник директора и помоћник директора	свега	3	2	-	-	1	all	Director, deputy director and assistant director
	жене	1	-	-	-	1	female	

2.7. НАСТАВНИЦИ РЕДОВНИХ ОСНОВНИХ ШКОЛА ПО ISCED НИВОИМА, ПОЛУ И ГОДИНАМА СТАРОСТИ НА ПОЧЕТКУ ШКОЛСКЕ 2014/2015. ГОДИНЕ  
TEACHERS OF REGULAR PRIMARY SCHOOLS BY ISCED LEVEL, SEX AND AGE AT THE BEGINNING OF THE SCHOOL YEAR 2014/2015

	Пол	Укупно Total	Године старости / Age										Sex	
			<25	25–29	30–34	35–39	40–44	45–49	50–54	55–59	60–64	65+		
УКУПНО	свега	8 069	243	1 415	1 607	1 182	1 074	541	696	652	646	12	all	TOTAL
	мушки	2 439	75	338	497	350	251	141	248	303	228	8	male	
	женски	5 630	168	1 077	1 110	832	823	401	448	349	418	4	female	
ISCED 1	свега	3 194	91	711	636	456	502	175	189	161	268	4	all	ISCED 1
	мушки	463	14	71	78	52	67	16	37	61	65	2	male	
	женски	2 731	77	640	558	404	435	160	152	100	203	2	female	
ISCED 2	свега	4 875	152	704	971	726	572	366	507	491	378	8	all	ISCED 2
	мушки	1 976	61	267	419	298	184	125	211	242	163	6	male	
	женски	2 899	91	437	552	428	388	241	296	249	215	2	female	
Град Бања Лука	свега	1 147	23	161	214	177	219	107	89	66	90	1	all	City of Banja Luka
	мушки	256	8	35	53	44	37	19	23	21	16	-	male	
	женски	891	15	126	161	133	182	88	66	45	74	1	female	
ISCED 1	свега	441	9	72	86	49	90	31	38	26	39	1	all	ISCED 1
	мушки	37	3	4	6	3	2	2	3	10	4	-	male	
	женски	404	6	68	80	46	88	29	35	16	35	1	female	
ISCED 2	свега	706	14	89	128	128	129	76	51	40	51	-	all	ISCED 2
	мушки	219	5	31	47	41	35	17	20	11	12	-	male	
	женски	487	9	58	81	87	94	59	31	29	39	-	female	
Берковићи	свега	29	1	5	4	5	1	2	4	3	4	-	all	Berkovići
	мушки	14	1	2	2	2	1	1	1	1	3	-	male	
	женски	15	-	3	2	3	-	1	3	2	1	-	female	
ISCED 1	свега	12	-	4	2	2	-	-	1	-	3	-	all	ISCED 1
	мушки	4	-	1	1	-	-	-	-	-	2	-	male	
	женски	8	-	3	1	2	-	-	1	-	1	-	female	
ISCED 2	свега	17	1	1	2	3	1	2	3	3	1	-	all	ISCED 2
	мушки	10	1	1	1	2	1	1	1	1	1	-	male	
	женски	7	-	-	1	1	-	1	2	2	-	-	female	
Град Бијељина	свега	656	13	123	91	105	82	40	58	61	83	-	all	City of Bijeljina
	мушки	199	3	33	42	32	25	5	13	18	28	-	male	
	женски	457	10	90	49	73	57	35	45	43	55	-	female	
ISCED 1	свега	279	5	62	37	62	45	15	14	8	31	-	all	ISCED 1
	мушки	54	1	9	9	10	15	1	2	2	5	-	male	
	женски	225	4	53	28	52	30	14	12	6	26	-	female	
ISCED 2	свега	377	8	61	54	43	37	25	44	53	52	-	all	ISCED 2
	мушки	145	2	24	33	22	10	4	11	16	23	-	male	
	женски	232	6	37	21	21	27	21	33	37	29	-	female	
Билећа	свега	82	-	10	15	20	13	5	5	9	5	-	all	Bileća
	мушки	23	-	4	3	6	2	1	3	3	1	-	male	
	женски	59	-	6	12	14	11	4	2	6	4	-	female	
ISCED 1	свега	25	-	4	6	3	6	1	1	3	1	-	all	ISCED 1
	мушки	-	-	-	-	-	-	-	-	-	-	-	male	
	женски	25	-	4	6	3	6	1	1	3	1	-	female	
ISCED 2	свега	57	-	6	9	17	7	4	4	6	4	-	all	ISCED 2
	мушки	23	-	4	3	6	2	1	3	3	1	-	male	
	женски	34	-	2	6	11	5	3	1	3	3	-	female	
Братунац	свега	128	6	25	25	18	10	12	14	13	5	-	all	Bratunac
	мушки	42	2	8	6	3	4	5	6	4	4	-	male	
	женски	86	4	17	19	15	6	7	8	9	1	-	female	
ISCED 1	свега	51	2	13	13	8	5	3	5	1	1	-	all	ISCED 1
	мушки	3	-	-	-	-	-	1	2	-	-	-	male	
	женски	48	2	13	13	8	5	2	3	1	1	-	female	
ISCED 2	свега	77	4	12	12	10	5	9	9	12	4	-	all	ISCED 2
	мушки	39	2	8	6	3	4	4	4	4	4	-	male	
	женски	38	2	4	6	7	1	5	5	8	-	-	female	

2.7. НАСТАВНИЦИ РЕДОВНИХ ОСНОВНИХ ШКОЛА ПО ISCED НИВОИМА, ПОЛУ И ГОДИНАМА СТАРОСТИ НА ПОЧЕТКУ ШКОЛСКЕ 2014/2015. ГОДИНЕ  
 TEACHERS OF REGULAR PRIMARY SCHOOLS BY ISCED LEVEL, SEX AND AGE AT THE BEGINNING OF THE SCHOOL YEAR 2014/2015

(наставак-continued)

	Пол	Укупно Total	Године старости / Age										Sex	
			<25	25–29	30–34	35–39	40–44	45–49	50–54	55–59	60–64	65+		
Брод	свега	87	2	13	16	15	16	7	6	3	9	-	all	Brod
	мушки	27	1	4	7	7	3	2	-	-	3	-	male	
	женски	60	1	9	9	8	13	5	6	3	6	-	female	
ISCED 1	свега	34	-	6	8	5	8	2	1	1	3	-	all	ISCED 1
	мушки	2	-	-	-	-	2	-	-	-	-	-	male	
	женски	32	-	6	8	5	6	2	1	1	3	-	female	
ISCED 2	свега	53	2	7	8	10	8	5	5	2	6	-	all	ISCED 2
	мушки	25	1	4	7	7	1	2	-	-	3	-	male	
	женски	28	1	3	1	3	7	3	5	2	3	-	female	
Вишеград	свега	58	-	8	10	10	5	4	7	6	8	-	all	Višegrad
	мушки	15	-	2	1	1	1	-	4	4	2	-	male	
	женски	43	-	6	9	9	4	4	3	2	6	-	female	
ISCED 1	свега	27	-	7	6	3	2	-	3	-	6	-	all	ISCED 1
	мушки	3	-	1	-	-	-	-	1	-	1	-	male	
	женски	24	-	6	6	3	2	-	2	-	5	-	female	
ISCED 2	свега	31	-	1	4	7	3	4	4	6	2	-	all	ISCED 2
	мушки	12	-	1	1	1	1	-	3	4	1	-	male	
	женски	19	-	-	3	6	2	4	1	2	1	-	female	
Власеница	свега	51	6	10	12	5	4	1	4	2	6	1	all	Vlasenica
	мушки	14	1	1	4	1	1	-	2	1	2	1	male	
	женски	37	5	9	8	4	3	1	2	1	4	-	female	
ISCED 1	свега	26	6	6	6	3	1	-	1	-	3	-	all	ISCED 1
	мушки	3	1	-	-	-	-	-	1	-	1	-	male	
	женски	23	5	6	6	3	1	-	-	-	2	-	female	
ISCED 2	свега	25	-	4	6	2	3	1	3	2	3	1	all	ISCED 2
	мушки	11	-	1	4	1	1	-	1	1	1	1	male	
	женски	14	-	3	2	1	2	1	2	1	2	-	female	
Вукосавље	свега	33	1	6	8	7	4	3	-	2	2	-	all	Vukosavlje
	мушки	12	-	3	3	5	-	1	-	-	-	-	male	
	женски	21	1	3	5	2	4	2	-	2	2	-	female	
ISCED 1	свега	15	1	3	4	2	3	2	-	-	-	-	all	ISCED 1
	мушки	2	-	1	-	1	-	-	-	-	-	-	male	
	женски	13	1	2	4	1	3	2	-	-	-	-	female	
ISCED 2	свега	18	-	3	4	5	1	1	-	2	2	-	all	ISCED 2
	мушки	10	-	2	3	4	-	1	-	-	-	-	male	
	женски	8	-	1	1	1	1	-	-	2	2	-	female	
Гацко	свега	62	1	9	11	6	5	7	9	5	9	-	all	Gacko
	мушки	16	1	2	1	1	-	-	5	2	4	-	male	
	женски	46	-	7	10	5	5	7	4	3	5	-	female	
ISCED 1	свега	25	-	3	5	3	4	1	3	1	5	-	all	ISCED 1
	мушки	-	-	-	-	-	-	-	-	-	-	-	male	
	женски	25	-	3	5	3	4	1	3	1	5	-	female	
ISCED 2	свега	37	1	6	6	3	1	6	6	4	4	-	all	ISCED 2
	мушки	16	1	2	1	1	-	-	5	2	4	-	male	
	женски	21	-	4	5	2	1	6	1	2	-	-	female	
Градишка	свега	334	7	44	71	42	65	27	37	17	24	-	all	Gradiška
	мушки	88	1	8	23	9	9	7	10	9	12	-	male	
	женски	246	6	36	48	33	56	20	27	8	12	-	female	
ISCED 1	свега	141	4	26	28	15	36	11	8	5	8	-	all	ISCED 1
	мушки	18	1	2	2	2	2	1	1	2	5	-	male	
	женски	123	3	24	26	13	34	10	7	3	3	-	female	
ISCED 2	свега	193	3	18	43	27	29	16	29	12	16	-	all	ISCED 2
	мушки	70	-	6	21	7	7	6	9	7	7	-	male	
	женски	123	3	12	22	20	22	10	20	5	9	-	female	



2.7. НАСТАВНИЦИ РЕДОВНИХ ОСНОВНИХ ШКОЛА ПО ISCED НИВОИМА, ПОЛУ И ГОДИНАМА СТАРОСТИ НА ПОЧЕТКУ ШКОЛСКЕ 2014/2015. ГОДИНЕ  
TEACHERS OF REGULAR PRIMARY SCHOOLS BY ISCED LEVEL, SEX AND AGE AT THE BEGINNING OF THE SCHOOL YEAR 2014/2015

(наставак—continued)

	Пол	Укупно Total	Године старости / Age										Sex	
			<25	25–29	30–34	35–39	40–44	45–49	50–54	55–59	60–64	65+		
Дервента	свега	208	8	37	40	32	36	14	17	11	13	-	all	Derventa
	мушки	71	2	10	14	11	15	5	6	6	2	-	male	
	женски	137	6	27	26	21	21	9	11	5	11	-	female	
ISCED 1	свега	86	3	13	17	16	21	3	4	-	9	-	all	ISCED 1
	мушки	19	2	4	2	3	6	-	-	-	2	-	male	
	женски	67	1	9	15	13	15	3	4	-	7	-	female	
ISCED 2	свега	122	5	24	23	16	15	11	13	11	4	-	all	ISCED 2
	мушки	52	-	6	12	8	9	5	6	6	-	-	male	
	женски	70	5	18	11	8	6	6	7	5	4	-	female	
Град Добој	свега	475	19	96	109	77	39	29	34	40	32	-	all	City of Doboј
	мушки	139	8	25	34	14	4	10	15	17	12	-	male	
	женски	336	11	71	75	63	35	19	19	23	20	-	female	
ISCED 1	свега	191	8	47	45	28	26	6	6	12	13	-	all	ISCED 1
	мушки	24	-	5	6	1	-	2	2	5	3	-	male	
	женски	167	8	42	39	27	26	4	4	7	10	-	female	
ISCED 2	свега	284	11	49	64	49	13	23	28	28	19	-	all	ISCED 2
	мушки	115	8	20	28	13	4	8	13	12	9	-	male	
	женски	169	3	29	36	36	9	15	15	16	10	-	female	
Доњи Жабар	свега	33	1	9	7	5	1	2	1	4	3	-	all	Donji Žabar
	мушки	16	1	3	2	4	1	1	-	3	1	-	male	
	женски	17	-	6	5	1	-	1	1	1	2	-	female	
ISCED 1	свега	13	1	2	6	-	1	1	-	1	1	-	all	ISCED 1
	мушки	5	1	1	1	-	1	-	-	1	-	-	male	
	женски	8	-	1	5	-	-	1	-	-	1	-	female	
ISCED 2	свега	20	-	7	1	5	-	1	1	3	2	-	all	ISCED 2
	мушки	11	-	2	1	4	-	1	-	2	1	-	male	
	женски	9	-	5	-	1	-	-	1	1	1	-	female	
Зворник	свега	331	13	67	73	31	26	32	33	27	29	-	all	Zvornik
	мушки	104	5	13	21	11	14	8	10	10	12	-	male	
	женски	227	8	54	52	20	12	24	23	17	17	-	female	
ISCED 1	свега	142	7	45	37	6	10	10	7	10	10	-	all	ISCED 1
	мушки	22	1	4	4	1	5	2	1	1	3	-	male	
	женски	120	6	41	33	5	5	8	6	9	7	-	female	
ISCED 2	свега	189	6	22	36	25	16	22	26	17	19	-	all	ISCED 2
	мушки	82	4	9	17	10	9	6	9	9	9	-	male	
	женски	107	2	13	19	15	7	16	17	8	10	-	female	
Град Источно Сарајево	свега	365	17	54	75	54	39	22	33	31	40	-	all	City of Istočno Sarajevo
	мушки	89	3	15	22	14	6	2	9	7	11	-	male	
	женски	276	14	39	53	40	33	20	24	24	29	-	female	
ISCED 1	свега	140	8	29	24	18	15	8	5	9	24	-	all	ISCED 1
	мушки	11	-	-	2	1	2	-	-	-	6	-	male	
	женски	129	8	29	22	17	13	8	5	9	18	-	female	
ISCED 2	свега	225	9	25	51	36	24	14	28	22	16	-	all	ISCED 2
	мушки	78	3	15	20	13	4	2	9	7	5	-	male	
	женски	147	6	10	31	23	20	12	19	15	11	-	female	
Источна Илиџа	свега	92	3	11	21	14	16	4	7	8	8	-	all	Istočna Ilidža
	мушки	15	-	2	5	1	1	-	2	2	2	-	male	
	женски	77	3	9	16	13	15	4	5	6	6	-	female	
ISCED 1	свега	38	2	9	5	6	5	1	1	3	6	-	all	ISCED 1
	мушки	1	-	-	-	-	-	-	-	-	1	-	male	
	женски	37	2	9	5	6	5	1	1	3	5	-	female	
ISCED 2	свега	54	1	2	16	8	11	3	6	5	2	-	all	ISCED 2
	мушки	14	-	2	5	1	1	-	2	2	1	-	male	
	женски	40	1	-	11	7	10	3	4	3	1	-	female	

2.7. НАСТАВНИЦИ РЕДОВНИХ ОСНОВНИХ ШКОЛА ПО ISCED НИВОИМА, ПОЛУ И ГОДИНАМА СТАРОСТИ НА ПОЧЕТКУ ШКОЛСКЕ 2014/2015. ГОДИНЕ  
 TEACHERS OF REGULAR PRIMARY SCHOOLS BY ISCED LEVEL, SEX AND AGE AT THE BEGINNING OF THE SCHOOL YEAR 2014/2015

(наставак–continued)

	Пол	Укупно Total	Године старости / Age									Sex		
			<25	25–29	30–34	35–39	40–44	45–49	50–54	55–59	60–64			65+
Источни Стари Град	свега	-	-	-	-	-	-	-	-	-	-	-	all	Istočni Stari Grad
	мушки	-	-	-	-	-	-	-	-	-	-	-	male	
	женски	-	-	-	-	-	-	-	-	-	-	-	female	
ISCED 1	свега	-	-	-	-	-	-	-	-	-	-	-	all	ISCED 1
	мушки	-	-	-	-	-	-	-	-	-	-	-	male	
	женски	-	-	-	-	-	-	-	-	-	-	-	female	
ISCED 2	свега	-	-	-	-	-	-	-	-	-	-	-	all	ISCED 2
	мушки	-	-	-	-	-	-	-	-	-	-	-	male	
	женски	-	-	-	-	-	-	-	-	-	-	-	female	
Источно Ново Сарајево	свега	64	2	8	9	10	10	4	5	8	8	-	all	Istočno Novo Sarajevo
	мушки	12	-	4	3	2	1	1	1	-	-	-	male	
	женски	52	2	4	6	8	9	3	4	8	8	-	female	
ISCED 1	свега	23	1	3	2	3	3	3	-	2	6	-	all	ISCED 1
	мушки	-	-	-	-	-	-	-	-	-	-	-	male	
	женски	23	1	3	2	3	3	3	-	2	6	-	female	
ISCED 2	свега	41	1	5	7	7	7	1	5	6	2	-	all	ISCED 2
	мушки	12	-	4	3	2	1	1	1	-	-	-	male	
	женски	29	1	1	4	5	6	-	4	6	2	-	female	
Пале	свега	130	11	15	27	18	8	7	13	10	21	-	all	Pale
	мушки	39	3	4	8	7	1	0	5	4	7	-	male	
	женски	91	8	11	19	11	7	7	8	6	14	-	female	
ISCED 1	свега	47	5	8	9	3	4	3	1	3	11	-	all	ISCED 1
	мушки	5	-	-	1	-	-	-	-	-	4	-	male	
	женски	42	5	8	8	3	4	3	1	3	7	-	female	
ISCED 2	свега	83	6	7	18	15	4	4	12	7	10	-	all	ISCED 2
	мушки	34	3	4	7	7	1	-	5	4	3	-	male	
	женски	49	3	3	11	8	3	4	7	3	7	-	female	
Соколац	свега	60	1	16	11	10	3	7	6	5	1	-	all	Sokolac
	мушки	15	-	5	2	2	2	1	1	1	1	-	male	
	женски	45	1	11	9	8	1	6	5	4	-	-	female	
ISCED 1	свега	27	-	7	6	6	3	1	3	1	-	-	all	ISCED 1
	мушки	3	-	-	-	1	2	-	-	-	-	-	male	
	женски	24	-	7	6	5	1	1	3	1	-	-	female	
ISCED 2	свега	33	1	9	5	4	-	6	3	4	1	-	all	ISCED 2
	мушки	12	-	5	2	1	-	1	1	1	1	-	male	
	женски	21	1	4	3	3	-	5	2	3	-	-	female	
Трново	свега	19	-	4	7	2	2	-	2	-	2	-	all	Trnovo
	мушки	8	-	-	4	2	1	-	-	-	1	-	male	
	женски	11	-	4	3	-	1	-	2	-	1	-	female	
ISCED 1	свега	5	-	2	2	-	-	-	-	-	1	-	all	ISCED 1
	мушки	2	-	-	1	-	-	-	-	-	1	-	male	
	женски	3	-	2	1	-	-	-	-	-	-	-	female	
ISCED 2	свега	14	-	2	5	2	2	-	2	-	1	-	all	ISCED 2
	мушки	6	-	-	3	2	1	-	-	-	-	-	male	
	женски	8	-	2	2	-	1	-	2	-	1	-	female	
Језеро	свега	22	-	5	7	4	2	1	-	1	1	-	all	Jezero
	мушки	7	-	2	2	1	-	1	-	1	-	-	male	
	женски	15	-	3	5	3	2	1	-	-	1	-	female	
ISCED 1	свега	5	-	1	2	1	-	-	-	-	-	-	all	ISCED 1
	мушки	-	-	-	-	-	-	-	-	-	-	-	male	
	женски	5	-	1	2	1	-	1	-	-	-	-	female	
ISCED 2	свега	17	-	4	5	3	2	1	-	1	1	-	all	ISCED 2
	мушки	7	-	2	2	1	-	1	-	1	-	-	male	
	женски	10	-	2	3	2	2	-	-	-	1	-	female	

2.7. НАСТАВНИЦИ РЕДОВНИХ ОСНОВНИХ ШКОЛА ПО ISCED НИВОИМА, ПОЛУ И ГОДИНАМА СТАРОСТИ НА ПОЧЕТКУ ШКОЛСКЕ 2014/2015. ГОДИНЕ  
TEACHERS OF REGULAR PRIMARY SCHOOLS BY ISCED LEVEL, SEX AND AGE AT THE BEGINNING OF THE SCHOOL YEAR 2014/2015

(наставак—continued)

	Пол	Укупно Total	Године старости / Age										Sex	
			<25	25–29	30–34	35–39	40–44	45–49	50–54	55–59	60–64	65+		
Калиновик	свега	18	-	4	4	1	3	-	3	2	1	-	all	Kalinovik
	мушки	5	-	2	1	-	-	-	1	1	-	male		
	женски	13	-	2	3	1	3	-	3	1	-	female		
ISCED 1	свега	5	-	1	-	1	2	-	-	-	1	-	all	ISCED 1
	мушки	1	-	-	-	-	-	-	-	-	1	-	male	
	женски	4	-	1	-	1	2	-	-	-	-	-	female	
ISCED 2	свега	13	-	3	4	-	1	-	3	2	-	-	all	ISCED 2
	мушки	4	-	2	1	-	-	-	-	1	-	-	male	
	женски	9	-	1	3	-	1	-	3	1	-	-	female	
Кнежево	свега	92	1	14	23	11	11	7	10	8	7	-	all	Kneževo
	мушки	35	-	3	6	4	8	2	4	6	2	-	male	
	женски	57	1	11	17	7	3	5	6	2	5	-	female	
ISCED 1	свега	37	-	5	8	2	10	5	3	1	3	-	all	ISCED 1
	мушки	14	-	-	3	1	7	-	1	1	1	-	male	
	женски	23	-	5	5	1	3	5	2	-	2	-	female	
ISCED 2	свега	55	1	9	15	9	1	2	7	7	4	-	all	ISCED 2
	мушки	21	-	3	3	3	1	2	3	5	1	-	male	
	женски	34	1	6	12	6	-	-	4	2	3	-	female	
Козарска Дубица	свега	123	3	23	22	16	23	4	13	10	9	-	all	Kozarska Dubica
	мушки	32	1	6	5	7	2	1	2	3	5	-	male	
	женски	91	2	17	17	9	21	3	11	7	4	-	female	
ISCED 1	свега	49	1	14	6	6	9	2	6	3	2	-	all	ISCED 1
	мушки	3	-	1	-	1	-	-	-	-	1	-	male	
	женски	46	1	13	6	5	9	2	6	3	1	-	female	
ISCED 2	свега	74	2	9	16	10	14	2	7	7	7	-	all	ISCED 2
	мушки	29	1	5	5	6	2	1	2	3	4	-	male	
	женски	45	1	4	11	4	12	1	5	4	3	-	female	
Костајница	свега	32	4	4	6	-	4	3	5	6	-	-	all	Kostajnica
	мушки	16	2	2	3	-	2	1	1	5	-	-	male	
	женски	16	2	2	3	-	2	2	4	1	-	-	female	
ISCED 1	свега	11	2	2	-	-	-	3	3	1	-	-	all	ISCED 1
	мушки	3	1	-	-	-	-	1	-	1	-	-	male	
	женски	8	1	2	-	-	-	2	3	-	-	-	female	
ISCED 2	свега	21	2	2	6	-	4	-	2	5	-	-	all	ISCED 2
	мушки	13	1	2	3	-	2	-	1	4	-	-	male	
	женски	8	1	-	3	-	2	-	1	1	-	-	female	
Котор Варош	свега	148	3	10	46	19	19	8	17	18	8	-	all	Kotor Varoš
	мушки	70	-	5	17	6	11	3	10	14	4	-	male	
	женски	78	3	5	29	13	8	5	7	4	4	-	female	
ISCED 1	свега	52	1	3	21	7	5	3	3	4	5	-	all	ISCED 1
	мушки	20	-	2	7	1	2	-	2	3	3	-	male	
	женски	32	1	1	14	6	3	3	1	1	2	-	female	
ISCED 2	свега	96	2	7	25	12	14	5	14	14	3	-	all	ISCED 2
	мушки	50	-	3	10	5	9	3	8	11	1	-	male	
	женски	46	2	4	15	7	5	2	6	3	2	-	female	
Крупа на Уни	свега	26	5	6	4	5	3	1	-	1	1	-	all	Krupa na Uni
	мушки	12	2	2	3	1	1	1	-	1	1	-	male	
	женски	14	3	4	1	4	2	-	-	-	-	-	female	
ISCED 1	свега	10	1	3	2	1	2	1	-	-	-	-	all	ISCED 1
	мушки	3	-	-	2	-	-	1	-	-	-	-	male	
	женски	7	1	3	-	1	2	-	-	-	-	-	female	
ISCED 2	свега	16	4	3	2	4	1	-	-	1	1	-	all	ISCED 2
	мушки	9	2	2	1	1	1	-	-	1	1	-	male	
	женски	7	2	1	1	3	-	-	-	-	-	-	female	

2.7. НАСТАВНИЦИ РЕДОВНИХ ОСНОВНИХ ШКОЛА ПО ISCED НИВОИМА, ПОЛУ И ГОДИНАМА СТАРОСТИ НА ПОЧЕТКУ ШКОЛСКЕ 2014/2015. ГОДИНЕ  
TEACHERS OF REGULAR PRIMARY SCHOOLS BY ISCED LEVEL, SEX AND AGE AT THE BEGINNING OF THE SCHOOL YEAR 2014/2015

(наставак-continued)

	Пол	Укупно Total	Године старости / Age									Sex		
			<25	25–29	30–34	35–39	40–44	45–49	50–54	55–59	60–64			65+
Купрес	свега	-	-	-	-	-	-	-	-	-	-	-	all	Kupres
	мушки	-	-	-	-	-	-	-	-	-	-	-	male	
	женски	-	-	-	-	-	-	-	-	-	-	-	female	
ISCED 1	свега	-	-	-	-	-	-	-	-	-	-	-	all	ISCED 1
	мушки	-	-	-	-	-	-	-	-	-	-	-	male	
	женски	-	-	-	-	-	-	-	-	-	-	-	female	
ISCED 2	свега	-	-	-	-	-	-	-	-	-	-	-	all	ISCED 2
	мушки	-	-	-	-	-	-	-	-	-	-	-	male	
	женски	-	-	-	-	-	-	-	-	-	-	-	female	
Лакташи	свега	218	7	39	43	27	44	8	21	17	12	-	all	Laktaši
	мушки	56	1	10	11	6	7	4	5	9	3	-	male	
	женски	162	6	29	32	21	37	4	16	8	9	-	female	
ISCED 1	свега	88	4	22	17	13	11	1	6	8	6	-	all	ISCED 1
	мушки	9	-	3	-	-	1	-	-	4	1	-	male	
	женски	79	4	19	17	13	10	1	6	4	5	-	female	
ISCED 2	свега	130	3	17	26	14	33	7	15	9	6	-	all	ISCED 2
	мушки	47	1	7	11	6	6	4	5	5	2	-	male	
	женски	83	2	10	15	8	27	3	10	4	4	-	female	
Лопаре	свега	105	1	19	27	12	9	5	11	12	9	-	all	Lopare
	мушки	39	-	5	12	3	2	1	4	7	5	-	male	
	женски	66	1	14	15	9	7	4	7	5	4	-	female	
ISCED 1	свега	47	1	11	10	7	5	-	7	3	3	-	all	ISCED 1
	мушки	11	-	1	2	1	1	-	3	2	1	-	male	
	женски	36	1	10	8	6	4	-	4	1	2	-	female	
ISCED 2	свега	58	-	8	17	5	4	5	4	9	6	-	all	ISCED 2
	мушки	28	-	4	10	2	1	1	1	5	4	-	male	
	женски	30	-	4	7	3	3	4	3	4	2	-	female	
Љубиње	свега	28	-	4	4	6	6	3	2	2	1	-	all	Ljubinje
	мушки	8	-	2	2	1	2	-	-	-	1	-	male	
	женски	20	-	2	2	5	4	3	2	2	-	-	female	
ISCED 1	свега	8	-	3	1	-	1	2	1	-	-	-	all	ISCED 1
	мушки	1	-	1	-	-	-	-	-	-	-	-	male	
	женски	7	-	2	1	-	1	2	1	-	-	-	female	
ISCED 2	свега	20	-	1	3	6	5	1	1	2	1	-	all	ISCED 2
	мушки	7	-	1	2	1	2	-	-	-	1	-	male	
	женски	13	-	-	1	5	3	1	1	2	-	-	female	
Милићи	свега	44	2	11	6	4	4	2	6	2	7	-	all	Milići
	мушки	8	-	1	2	-	1	-	-	2	2	-	male	
	женски	36	2	10	4	4	3	2	6	-	5	-	female	
ISCED 1	свега	19	1	8	3	1	1	1	1	1	2	-	all	ISCED 1
	мушки	1	-	-	-	-	-	-	-	1	-	-	male	
	женски	18	1	8	3	1	1	1	1	-	2	-	female	
ISCED 2	свега	25	1	3	3	3	3	1	5	1	5	-	all	ISCED 2
	мушки	7	-	1	2	-	1	-	-	1	2	-	male	
	женски	18	1	2	1	3	2	1	5	-	3	-	female	
Модрича	свега	137	2	27	37	16	12	9	9	13	11	1	all	Modriča
	мушки	45	-	9	15	5	1	2	3	7	2	1	male	
	женски	92	2	18	22	11	11	7	6	6	9	-	female	
ISCED 1	свега	51	1	8	9	7	10	4	3	2	6	1	all	ISCED 1
	мушки	8	-	2	1	1	1	-	1	-	1	1	male	
	женски	43	1	6	8	6	9	4	2	2	5	-	female	
ISCED 2	свега	86	1	19	28	9	2	5	6	11	5	-	all	ISCED 2
	мушки	37	-	7	14	4	-	2	2	7	1	-	male	
	женски	49	1	12	14	5	2	3	4	4	4	-	female	

2.7. НАСТАВНИЦИ РЕДОВНИХ ОСНОВНИХ ШКОЛА ПО ISCED НИВОИМА, ПОЛУ И ГОДИНАМА СТАРОСТИ НА ПОЧЕТКУ ШКОЛСКЕ 2014/2015. ГОДИНЕ  
TEACHERS OF REGULAR PRIMARY SCHOOLS BY ISCED LEVEL, SEX AND AGE AT THE BEGINNING OF THE SCHOOL YEAR 2014/2015

(наставак—continued)

	Пол	Укупно Total	Године старости / Age										Sex	
			<25	25–29	30–34	35–39	40–44	45–49	50–54	55–59	60–64	65+		
Мркоњић Град	свега	148	4	31	25	16	24	10	14	13	11	-	all	Mrkonjić Grad
	мушки	57	-	13	4	4	6	6	7	10	7	-	male	
	женски	91	4	18	21	12	18	4	7	3	4	-	female	
ISCED 1	свега	55	-	14	14	8	9	-	4	3	3	-	all	ISCED 1
	мушки	12	-	3	3	1	-	-	-	3	2	-	male	
	женски	43	-	11	11	7	9	-	4	-	1	-	female	
ISCED 2	свега	93	4	17	11	8	15	10	10	10	8	-	all	ISCED 2
	мушки	45	-	10	1	3	6	6	7	7	5	-	male	
	женски	48	4	7	10	5	9	4	3	3	3	-	female	
Невесинје	свега	93	3	21	11	21	9	2	9	8	9	-	all	Nevesinje
	мушки	23	1	7	-	4	2	-	3	3	3	-	male	
	женски	70	2	14	11	17	7	2	6	5	6	-	female	
ISCED 1	свега	38	-	14	4	10	4	-	1	1	4	-	all	ISCED 1
	мушки	8	-	5	-	1	1	-	-	-	1	-	male	
	женски	30	-	9	4	9	3	-	1	1	3	-	female	
ISCED 2	свега	55	3	7	7	11	5	2	8	7	5	-	all	ISCED 2
	мушки	15	1	2	-	3	1	-	3	3	2	-	male	
	женски	40	2	5	7	8	4	2	5	4	3	-	female	
Нови Град	свега	197	9	35	48	36	27	7	11	14	10	-	all	Novi Grad
	мушки	58	2	6	15	14	6	0	3	7	5	-	male	
	женски	139	7	29	33	22	21	7	8	7	5	-	female	
ISCED 1	свега	77	1	18	13	12	16	4	5	5	3	-	all	ISCED 1
	мушки	10	-	1	3	3	1	-	-	1	1	-	male	
	женски	67	1	17	10	9	15	4	5	4	2	-	female	
ISCED 2	свега	120	8	17	35	24	11	3	6	9	7	-	all	ISCED 2
	мушки	48	2	5	12	11	5	-	3	6	4	-	male	
	женски	72	6	12	23	13	6	3	3	3	3	-	female	
Ново Горажде	свега	-	-	-	-	-	-	-	-	-	-	-	all	Novo Goražde
	мушки	-	-	-	-	-	-	-	-	-	-	-	male	
	женски	-	-	-	-	-	-	-	-	-	-	-	female	
ISCED 1	свега	-	-	-	-	-	-	-	-	-	-	-	all	ISCED 1
	мушки	-	-	-	-	-	-	-	-	-	-	-	male	
	женски	-	-	-	-	-	-	-	-	-	-	-	female	
ISCED 2	свега	-	-	-	-	-	-	-	-	-	-	-	all	ISCED 2
	мушки	-	-	-	-	-	-	-	-	-	-	-	male	
	женски	-	-	-	-	-	-	-	-	-	-	-	female	
Осмаци	свега	30	-	7	8	4	2	3	3	2	1	-	all	Osmaci
	мушки	9	-	2	3	2	-	-	2	-	-	-	male	
	женски	21	-	5	5	2	2	3	1	2	1	-	female	
ISCED 1	свега	11	-	5	1	1	1	2	1	-	-	-	all	ISCED 1
	мушки	2	-	1	-	-	-	-	1	-	-	-	male	
	женски	9	-	4	1	1	1	2	-	-	-	-	female	
ISCED 2	свега	19	-	2	7	3	1	1	2	2	1	-	all	ISCED 2
	мушки	7	-	1	3	2	-	-	1	-	-	-	male	
	женски	12	-	1	4	1	1	1	1	2	1	-	female	
Оштра Лука	свега	75	3	25	16	9	5	4	1	5	6	1	all	Oštra Luka
	мушки	29	2	10	4	5	1	1	1	1	3	1	male	
	женски	46	1	15	12	4	4	3	-	4	3	-	female	
ISCED 1	свега	22	-	5	5	1	3	2	-	2	3	1	all	ISCED 1
	мушки	4	-	1	0	0	1	1	-	-	-	1	male	
	женски	18	-	4	5	1	2	1	-	2	3	-	female	
ISCED 2	свега	53	3	20	11	8	2	2	1	3	3	-	all	ISCED 2
	мушки	25	2	9	4	5	-	-	1	1	3	-	male	
	женски	28	1	11	7	3	2	2	-	2	-	-	female	

2.7. НАСТАВНИЦИ РЕДОВНИХ ОСНОВНИХ ШКОЛА ПО ISCED НИВОИМА, ПОЛУ И ГОДИНАМА СТАРОСТИ НА ПОЧЕТКУ ШКОЛСКЕ 2014/2015. ГОДИНЕ  
TEACHERS OF REGULAR PRIMARY SCHOOLS BY ISCED LEVEL, SEX AND AGE AT THE BEGINNING OF THE SCHOOL YEAR 2014/2015

(наставак—continued)

	Пол	Укупно Total	Године старости / Age										Sex	
			<25	25–29	30–34	35–39	40–44	45–49	50–54	55–59	60–64	65+		
Пелагићево	свега	27	1	6	5	1	1	-	5	7	1	-	all	Pelagićevo
	мушки	9	-	1	2	-	-	-	4	1	1	-	male	
	женски	18	1	5	3	1	1	-	1	6	-	-	female	
ISCED 1	свега	12	-	4	4	-	1	-	2	1	-	-	all	ISCED 1
	мушки	3	-	-	1	-	-	-	2	-	-	-	male	
	женски	9	-	4	3	-	1	-	-	1	-	-	female	
ISCED 2	свега	15	1	2	1	1	-	-	3	6	1	-	all	ISCED 2
	мушки	6	-	1	1	-	-	-	2	1	1	-	male	
	женски	9	1	1	-	1	-	-	1	5	-	-	female	
Петровац	свега	15	-	9	1	1	2	-	-	1	1	-	all	Petrovac
	мушки	3	-	1	-	-	1	-	-	1	-	-	male	
	женски	12	-	8	1	1	1	-	-	-	1	-	female	
ISCED 1	свега	4	-	3	-	-	-	-	-	-	1	-	all	ISCED 1
	мушки	-	-	-	-	-	-	-	-	-	-	-	male	
	женски	4	-	3	-	-	-	-	-	-	1	-	female	
ISCED 2	свега	11	-	6	1	1	2	-	-	1	-	-	all	ISCED 2
	мушки	3	-	1	-	-	1	-	-	1	-	-	male	
	женски	8	-	5	1	1	1	-	-	-	-	-	female	
Петрово	свега	54	1	16	8	7	7	3	2	6	4	-	all	Petrovo
	мушки	16	-	2	4	4	1	1	1	2	1	-	male	
	женски	38	1	14	4	3	6	2	1	4	3	-	female	
ISCED 1	свега	21	-	7	5	1	5	-	-	2	1	-	all	ISCED 1
	мушки	1	-	-	1	-	-	-	-	-	-	-	male	
	женски	20	-	7	4	1	5	-	-	2	1	-	female	
ISCED 2	свега	33	1	9	3	6	2	3	2	4	3	-	all	ISCED 2
	мушки	15	-	2	3	4	1	1	1	2	1	-	male	
	женски	18	1	7	-	2	1	2	1	2	2	-	female	
Град Приједор	свега	506	19	78	108	70	77	41	35	33	41	4	all	City of Prijedor
	мушки	142	6	8	35	26	15	14	14	15	7	2	male	
	женски	364	13	70	73	44	62	27	21	18	34	2	female	
ISCED 1	свега	205	8	47	39	32	34	16	4	6	18	1	all	ISCED 1
	мушки	20	1	2	5	6	2	-	-	2	2	-	male	
	женски	185	7	45	34	26	32	16	4	4	16	1	female	
ISCED 2	свега	301	11	31	69	38	43	25	31	27	23	3	all	ISCED 2
	мушки	122	5	6	30	20	13	14	14	13	5	2	male	
	женски	179	6	25	39	18	30	11	17	14	18	1	female	
Прњавор	свега	305	9	58	74	27	57	15	31	19	13	2	all	Prnjavor
	мушки	102	3	9	20	7	19	7	16	13	6	2	male	
	женски	203	6	49	54	20	38	8	15	6	7	-	female	
ISCED 1	свега	108	4	27	24	8	23	5	8	3	6	-	all	ISCED 1
	мушки	12	-	-	1	2	2	1	4	-	2	-	male	
	женски	96	4	27	23	6	21	4	4	3	4	-	female	
ISCED 2	свега	197	5	31	50	19	34	10	23	16	7	2	all	ISCED 2
	мушки	90	3	9	19	5	17	6	12	13	4	2	male	
	женски	107	2	22	31	14	17	4	11	3	3	-	female	
Рибник	свега	75	2	15	21	7	5	4	5	12	4	-	all	Ribnik
	мушки	27	-	3	7	2	2	2	3	5	3	-	male	
	женски	48	2	12	14	5	3	2	2	7	1	-	female	
ISCED 1	свега	26	-	8	7	3	2	2	-	3	1	-	all	ISCED 1
	мушки	4	-	1	1	1	-	-	-	1	-	-	male	
	женски	22	-	7	6	2	2	2	-	2	1	-	female	
ISCED 2	свега	49	2	7	14	4	3	2	5	9	3	-	all	ISCED 2
	мушки	23	-	2	6	1	2	2	3	4	3	-	male	
	женски	26	2	5	8	3	1	-	2	5	-	-	female	

2.7. НАСТАВНИЦИ РЕДОВНИХ ОСНОВНИХ ШКОЛА ПО ISCED НИВОИМА, ПОЛУ И ГОДИНАМА СТАРОСТИ НА ПОЧЕТКУ ШКОЛСКЕ 2014/2015. ГОДИНЕ  
TEACHERS OF REGULAR PRIMARY SCHOOLS BY ISCED LEVEL, SEX AND AGE AT THE BEGINNING OF THE SCHOOL YEAR 2014/2015

(наставак—continued)

	Пол	Укупно Total	Године старости / Age										Sex	
			<25	25–29	30–34	35–39	40–44	45–49	50–54	55–59	60–64	65+		
Рогатица	свега	61	2	7	18	6	6	5	1	12	4	-	all	Rogatica
	мушки	19	-	1	6	1	2	-	-	7	2	-	male	
	женски	42	2	6	12	5	4	5	1	5	2	-	female	
ISCED 1	свега	27	-	6	9	5	3	3	-	-	1	-	all	ISCED 1
	мушки	5	-	1	-	1	2	-	-	-	1	-	male	
	женски	22	-	5	9	4	1	3	-	-	-	-	female	
ISCED 2	свега	34	2	1	9	1	3	2	1	12	3	-	all	ISCED 2
	мушки	14	-	-	6	-	-	-	-	7	1	-	male	
	женски	20	2	1	3	1	3	2	1	5	2	-	female	
Рудо	свега	56	1	4	16	21	5	3	1	5	-	-	all	Rudo
	мушки	22	-	2	5	8	1	2	-	4	-	-	male	
	женски	34	1	2	11	13	4	1	1	1	-	-	female	
ISCED 1	свега	21	-	2	6	11	1	-	1	-	-	-	all	ISCED 1
	мушки	5	-	1	3	-	1	-	-	-	-	-	male	
	женски	16	-	1	3	11	-	-	1	-	-	-	female	
ISCED 2	свега	35	1	2	10	10	4	3	-	5	-	-	all	ISCED 2
	мушки	17	-	1	2	8	-	2	-	4	-	-	male	
	женски	18	1	1	8	2	4	1	-	1	-	-	female	
Србац	свега	141	6	23	37	29	14	8	12	6	6	-	all	Srbac
	мушки	41	3	4	7	11	2	2	4	3	5	-	male	
	женски	100	3	19	30	18	12	6	8	3	1	-	female	
ISCED 1	свега	61	1	11	17	13	12	2	5	-	-	-	all	ISCED 1
	мушки	4	-	-	-	1	-	1	2	-	-	-	male	
	женски	57	1	11	17	12	12	1	3	-	-	-	female	
ISCED 2	свега	80	5	12	20	16	2	6	7	6	6	-	all	ISCED 2
	мушки	37	3	4	7	10	2	1	2	3	5	-	male	
	женски	43	2	8	13	6	-	5	5	3	1	-	female	
Сребреница	свега	67	3	17	17	13	4	3	6	2	2	-	all	Srebrenica
	мушки	23	2	7	4	5	1	1	3	-	-	-	male	
	женски	44	1	10	13	8	3	2	3	2	2	-	female	
ISCED 1	свега	26	-	5	10	2	2	-	4	2	1	-	all	ISCED 1
	мушки	7	-	2	2	-	1	-	2	-	-	-	male	
	женски	19	-	3	8	2	1	-	2	2	1	-	female	
ISCED 2	свега	41	3	12	7	11	2	3	2	-	1	-	all	ISCED 2
	мушки	16	2	5	2	5	-	1	1	-	-	-	male	
	женски	25	1	7	5	6	2	2	1	-	1	-	female	
Теслић	свега	322	15	65	62	53	34	22	27	26	18	-	all	Teslić
	мушки	105	6	17	22	13	8	7	15	11	6	-	male	
	женски	217	9	48	40	40	26	15	12	15	12	-	female	
ISCED 1	свега	132	2	33	20	28	18	7	6	7	11	-	all	ISCED 1
	мушки	27	1	5	4	4	5	-	-	4	4	-	male	
	женски	105	1	28	16	24	13	7	6	3	7	-	female	
ISCED 2	свега	190	13	32	42	25	16	15	21	19	7	-	all	ISCED 2
	мушки	78	5	12	18	9	3	7	15	7	2	-	male	
	женски	112	8	20	24	16	13	8	6	12	5	-	female	
Град Требиње	свега	164	4	14	17	32	35	13	19	16	14	-	all	City of Trebinje
	мушки	41	2	5	4	5	6	3	4	9	3	-	male	
	женски	123	2	9	13	27	29	10	15	7	11	-	female	
ISCED 1	свега	63	1	5	7	11	19	7	5	3	5	-	all	ISCED 1
	мушки	5	-	-	-	-	1	-	1	3	-	-	male	
	женски	58	1	5	7	11	18	7	4	-	5	-	female	
ISCED 2	свега	101	3	9	10	21	16	6	14	13	9	-	all	ISCED 2
	мушки	36	2	5	4	5	5	3	3	6	3	-	male	
	женски	65	1	4	6	16	11	3	11	7	6	-	female	

2.7. НАСТАВНИЦИ РЕДОВНИХ ОСНОВНИХ ШКОЛА ПО ISCED НИВОИМА, ПОЛУ И ГОДИНАМА СТАРОСТИ НА ПОЧЕТКУ ШКОЛСКЕ 2014/2015. ГОДИНЕ  
 TEACHERS OF REGULAR PRIMARY SCHOOLS BY ISCED LEVEL, SEX AND AGE AT THE BEGINNING OF THE SCHOOL YEAR 2014/2015

(наставак—continued)

	Пол	Укупно Total	Године старости / Age										Sex	
			<25	25–29	30–34	35–39	40–44	45–49	50–54	55–59	60–64	65+		
Угљевик	свега	126	2	25	14	20	9	11	14	12	19	-	all	Ugljevik
	мушки	45	2	5	6	7	2	1	6	7	9	-	male	
	женски	81	-	20	8	13	7	10	8	5	10	-	female	
ISCED 1	свега	48	1	14	2	8	3	4	5	7	4	-	all	ISCED 1
	мушки	11	1	3	-	1	-	-	2	3	1	-	male	
	женски	37	-	11	2	7	3	4	3	4	3	-	female	
ISCED 2	свега	78	1	11	12	12	6	7	9	5	15	-	all	ISCED 2
	мушки	34	1	2	6	6	2	1	4	4	8	-	male	
	женски	44	-	9	6	6	4	6	5	1	7	-	female	
Фоча	свега	101	1	15	16	16	10	1	12	13	17	-	all	Foča
	мушки	48	-	2	5	5	7	-	6	11	12	-	male	
	женски	53	1	13	11	11	3	1	6	2	5	-	female	
ISCED 1	свега	41	1	7	11	9	2	-	1	3	7	-	all	ISCED 1
	мушки	12	-	-	3	1	1	-	1	1	5	-	male	
	женски	29	1	7	8	8	1	-	-	2	2	-	female	
ISCED 2	свега	60	-	8	5	7	8	1	11	10	10	-	all	ISCED 2
	мушки	36	-	2	2	4	6	0	5	10	7	-	male	
	женски	24	-	6	3	3	2	1	6	-	3	-	female	
Хан Пијесак	свега	19	-	5	5	2	-	-	3	2	2	-	all	Han Pijesak
	мушки	6	-	-	1	-	-	-	3	-	2	-	male	
	женски	13	-	5	4	2	-	-	-	2	-	-	female	
ISCED 1	свега	7	-	5	2	-	-	-	-	-	-	-	all	ISCED 1
	мушки	-	-	-	-	-	-	-	-	-	-	-	male	
	женски	7	-	5	2	-	-	-	-	-	-	-	female	
ISCED 2	свега	12	-	-	3	2	-	-	3	2	2	-	all	ISCED 2
	мушки	6	-	-	1	-	-	-	3	-	2	-	male	
	женски	6	-	-	2	2	-	-	-	2	-	-	female	
Чајниче	свега	35	-	5	9	6	2	2	4	2	5	-	all	Čajniče
	мушки	15	-	3	5	1	-	2	-	2	2	-	male	
	женски	20	-	2	4	5	2	-	4	-	3	-	female	
ISCED 1	свега	14	-	3	3	5	1	-	1	-	1	-	all	ISCED 1
	мушки	3	-	2	1	-	-	-	-	-	-	-	male	
	женски	11	-	1	2	5	1	-	1	-	1	-	female	
ISCED 2	свега	21	-	2	6	1	1	2	3	2	4	-	all	ISCED 2
	мушки	12	-	1	4	1	-	2	-	2	2	-	male	
	женски	9	-	1	2	-	1	-	3	-	2	-	female	
Челинац	свега	125	1	21	15	18	18	7	16	18	11	-	all	Čelinac
	мушки	45	-	-	6	8	2	3	8	14	4	-	male	
	женски	80	1	21	9	10	16	4	8	4	7	-	female	
ISCED 1	свега	54	1	15	5	7	9	-	4	6	7	-	all	ISCED 1
	мушки	10	-	-	-	1	1	-	1	4	3	-	male	
	женски	44	1	15	5	6	8	-	3	2	4	-	female	
ISCED 2	свега	71	-	6	10	11	9	7	12	12	4	-	all	ISCED 2
	мушки	35	-	-	6	7	1	3	7	10	1	-	male	
	женски	36	-	6	4	4	8	4	5	2	3	-	female	
Шамац	свега	116	6	29	19	18	6	7	6	17	8	-	all	Šamac
	мушки	49	2	6	6	11	3	4	4	10	3	-	male	
	женски	67	4	23	13	7	3	3	2	7	5	-	female	
ISCED 1	свега	43	3	11	11	5	2	3	-	6	2	-	all	ISCED 1
	мушки	13	-	-	2	2	1	1	-	6	1	-	male	
	женски	30	3	11	9	3	1	2	-	-	1	-	female	
ISCED 2	свега	73	3	18	8	13	4	4	6	11	6	-	all	ISCED 2
	мушки	36	2	6	4	9	2	3	4	4	2	-	male	
	женски	37	1	12	4	4	2	1	2	7	4	-	female	



2.7. НАСТАВНИЦИ РЕДОВНИХ ОСНОВНИХ ШКОЛА ПО ISCED НИВОИМА, ПОЛУ И ГОДИНАМА СТАРОСТИ НА ПОЧЕТКУ ШКОЛСКЕ 2014/2015. ГОДИНЕ  
TEACHERS OF REGULAR PRIMARY SCHOOLS BY ISCED LEVEL, SEX AND AGE AT THE BEGINNING OF THE SCHOOL YEAR 2014/2015

(наставак-continued)

	Пол	Укупно Total	Године старости / Age										Sex	
			<25	25-29	30-34	35-39	40-44	45-49	50-54	55-59	60-64	65+		
Шековићи	свега	48	3	10	6	7	3	1	7	2	7	2	all	Šekovići
	мушки	16	-	1	3	2	-	-	4	1	4	1	male	
	женски	32	3	9	3	5	3	1	3	1	3	1	female	
ISCED 1	свега	19	2	5	1	3	2	1	2	-	3	-	all	ISCED 1
	мушки	2	-	-	-	-	-	-	1	-	1	-	male	
	женски	17	2	5	1	3	2	1	1	-	2	-	female	
ISCED 2	свега	29	1	5	5	4	1	-	5	2	4	2	all	ISCED 2
	мушки	14	-	1	3	2	-	-	3	1	3	1	male	
	женски	15	1	4	2	2	1	-	2	1	1	1	female	
Шипово	свега	91	2	31	21	12	7	4	4	7	3	-	all	Šipovo
	мушки	31	1	6	6	6	4	2	1	4	1	-	male	
	женски	60	1	25	15	6	3	2	3	3	2	-	female	
ISCED 1	свега	29	-	14	7	4	1	1	-	1	1	-	all	ISCED 1
	мушки	2	-	1	-	-	-	1	-	-	-	-	male	
	женски	27	-	13	7	4	1	-	-	1	1	-	female	
ISCED 2	свега	62	2	17	14	8	6	3	4	6	2	-	all	ISCED 2
	мушки	29	1	5	6	6	4	1	1	4	1	-	male	
	женски	33	1	12	8	2	2	2	3	2	1	-	female	

### 3. ОСНОВНЕ ШКОЛЕ ЗА ДЈЕЦУ СА ПОСЕБНИМ ПОТРЕБАМА PRIMARY SCHOOLS FOR CHILDREN WITH SPECIAL NEEDS

#### 3.1. БРОЈ ОСНОВНИХ ШКОЛА ЗА ДЈЕЦУ СА ПОСЕБНИМ ПОТРЕБАМА ПО РАЗВИЈЕНОСТИ НА ПОЧЕТКУ ШКОЛСКЕ ГОДИНЕ NUMBER OF PRIMARY SCHOOLS FOR CHILDREN WITH SPECIAL NEEDS BY DEVELOPMENT AT THE BEGINNING OF THE SCHOOL YEAR

	Укупно Total	Петоразредне Of five grades (ISCED 1)	Деветоразредне Of nine grades (ISCED 1 & ISCED 2)
2010/2011	24	-	24
2011/2012	23	-	23
2012/2013	23	-	23
2013/2014	23	-	23
2014/2015	24	-	24

#### 3.2. УЧЕНИЦИ ОСНОВНИХ ШКОЛА ЗА ДЈЕЦУ СА ПОСЕБНИМ ПОТРЕБАМА ПО ПОЛУ И РАЗРЕДИМА И ПОНОВЦИ НА ПОЧЕТКУ ШКОЛСКЕ ГОДИНЕ PUPILS OF PRIMARY SCHOOLS FOR CHILDREN WITH SPECIAL NEEDS BY SEX AND GRADE AND REPEATERS AT THE BEGINNING OF THE SCHOOL YEAR

	Укупно Total	Ученици нижих разреда, ISCED 1 Pupils in lower grades, ISCED 1						Ученици виших разреда, ISCED 2 Pupils in higher grades, ISCED 2							
		свега all	I	II	III	IV	V	свега all	VI	VII	VIII	IX			
2010/2011	свега	403	246	33	39	46	90	38	157	33	27	38	59	all	2010/2011
	женски	141	78	11	9	8	35	15	63	13	14	16	20	female	
	поновци	2	1	-	-	1	-	-	1	-	-	-	1	repeaters	
	женски	-	-	-	-	-	-	-	-	-	-	-	-	female	
2011/2012	свега	410	256	42	47	39	100	28	154	45	34	37	38	all	2011/2012
	женски	142	80	13	15	8	34	10	62	15	12	20	15	female	
	поновци	2	-	-	-	-	-	-	2	-	-	1	1	repeaters	
	женски	1	-	-	-	-	-	-	1	-	-	1	-	female	
2012/2013	свега	426	260	43	45	51	96	25	166	38	52	41	35	all	2012/2013
	женски	142	74	11	16	14	27	6	68	17	16	16	19	female	
	поновци	-	-	-	-	-	-	-	-	-	-	-	-	repeaters	
	женски	-	-	-	-	-	-	-	-	-	-	-	-	female	
2013/2014	свега	408	238	43	52	59	66	18	170	34	40	57	39	all	2013/2014
	женски	141	78	11	18	22	21	6	63	11	18	20	14	female	
	поновци	1	-	-	-	-	-	-	1	-	-	1	-	repeaters	
	женски	1	-	-	-	-	-	-	1	-	-	1	-	female	
2014/2015	свега	416	264	45	53	68	78	20	152	28	32	39	53	all	2014/2015
	женски	137	82	9	16	25	24	8	55	10	8	19	18	female	
	поновци	1	-	-	-	-	-	-	1	-	-	-	1	repeaters	
	женски	1	-	-	-	-	-	-	1	-	-	-	1	female	

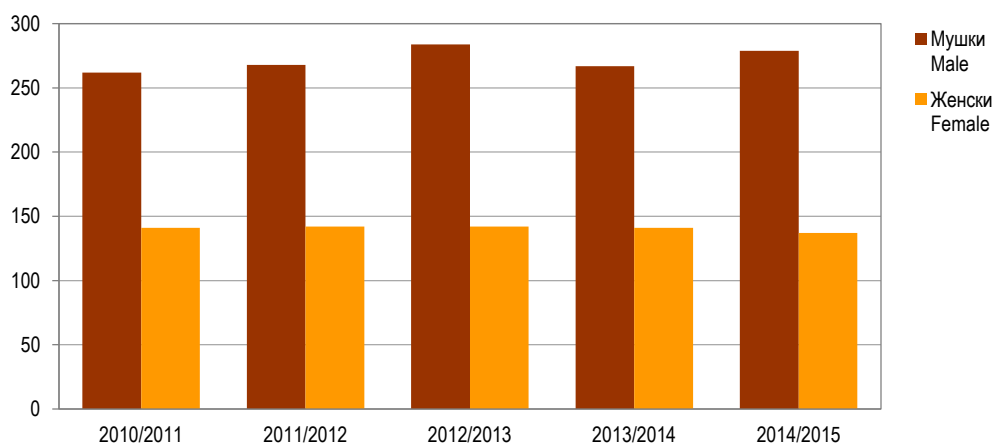

Графика 7. Ученици школа за дјецу са посебним потребама по полу на почетку школске године  
 Graph 7. Pupils of schools for children with special needs by sex at the beginning of the school year

3.3. ОДЈЕЉЕЊА У ОСНОВНИМ ШКОЛАМА ЗА ДЈЕЦУ СА ПОСЕБНИМ ПОТРЕБАМА НА ПОЧЕТКУ ШКОЛСКЕ ГОДИНЕ  
CLASSES IN PRIMARY SCHOOLS FOR CHILDREN WITH SPECIAL NEEDS AT THE BEGINNING OF THE SCHOOL YEAR

	Укупно одјељења Classes, total	Некомбинована одјељења Non-combined classes			Комбинована одјељења Combined classes			
		укупно total	I-V ISCED 1	VI-IX ISCED 2	укупно total	I-V ISCED 1	VI-IX ISCED 2	НИЖИ И ВИШИ lower and higher ISCED 1 & ISCED 2
2010/2011	75	31	22	9	44	14	13	17
2011/2012	78	30	21	9	48	17	16	15
2012/2013	82	38	27	11	44	11	12	21
2013/2014	79	34	24	10	45	12	9	24
2014/2015	81	29	23	6	52	23	10	19

3.4. УЧЕНИЦИ ШКОЛА ЗА ДЈЕЦУ СА ПОСЕБНИМ ПОТРЕБАМА ПО СМЈЕНАМА НА ПОЧЕТКУ ШКОЛСКЕ 2014/2015. ГОДИНЕ  
PUPILS OF SCHOOLS FOR CHILDREN WITH SPECIAL NEEDS BY SHIFT AT THE BEGINNING OF THE SCHOOL YEAR 2014/2015

	Укупно Total		Смјена / Shift					
			пријеподневна morning		поподневна afternoon		међусмјена mid-shift	
	број одјељења number of classes	број ученика number of pupils	број одјељења number of classes	број ученика number of pupils	број одјељења number of classes	број ученика number of pupils	број одјељења number of classes	број ученика number of pupils
2014/2015	81	416	68	347	11	55	2	14

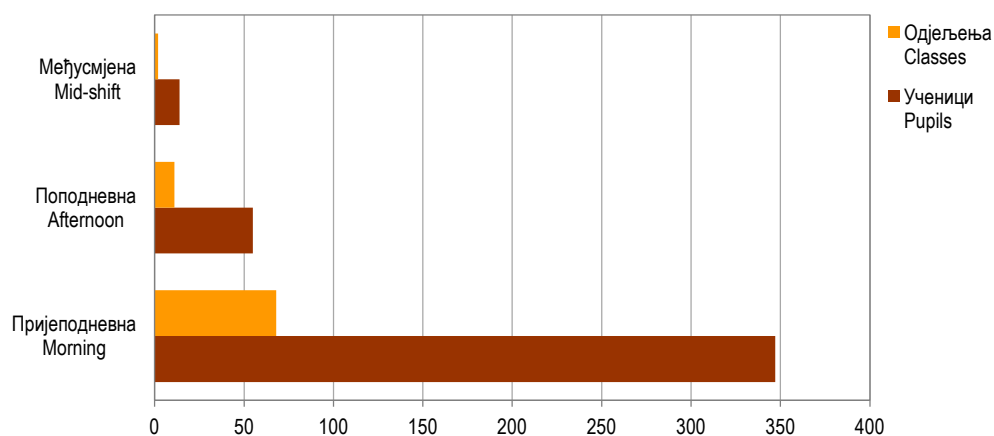

Графика 8. Ученици школа за дјецу са посебним потребама по смјенама на почетку школске 2014/2015. године  
Graph 8. Pupils of schools for children with special needs by shift at the beginning of the school year 2014/2015

3.5. УЧЕНИЦИ ОСНОВНИХ ШКОЛА ЗА ДЈЕЦУ СА ПОСЕБНИМ ПОТРЕБАМА ПО ПОЛУ, РАЗРЕДИМА И ГОДИНИ РОЂЕЊА НА ПОЧЕТКУ ШКОЛСКЕ 2014/2015. ГОДИНЕ  
 PUPILS OF PRIMARY SCHOOLS FOR CHILDREN WITH SPECIAL NEEDS BY SEX, GRADE AND YEAR OF BIRTH AT THE BEGINNING OF THE SCHOOL YEAR 2014/2015

Година рођења	Пол	Укупно Total	Разред Grade									Sex	Year of birth
			I	II	III	IV	V	VI	VII	VIII	IX		
УКУПНО	свега	416	45	53	68	78	20	28	32	39	53		TOTAL
	мушки	279	36	37	43	54	12	18	24	20	35	male	
	женски	137	9	16	25	24	8	10	8	19	18	female	
2009 и касније	мушки	-	-	-	-	-	-	-	-	-	-	male	2009 and later
	женски	-	-	-	-	-	-	-	-	-	-	female	
2008	мушки	13	10	3	-	-	-	-	-	-	-	male	2008
	женски	3	3	-	-	-	-	-	-	-	-	female	
2007	мушки	13	9	3	1	-	-	-	-	-	-	male	2007
	женски	6	2	3	1	-	-	-	-	-	-	female	
2006	мушки	17	5	2	8	2	-	-	-	-	-	male	2006
	женски	11	2	2	6	1	-	-	-	-	-	female	
2005	мушки	29	8	9	2	9	1	-	-	-	-	male	2005
	женски	13	2	3	3	4	1	-	-	-	-	female	
2004	мушки	27	2	10	3	8	4	-	-	-	-	male	2004
	женски	13	-	5	1	2	3	2	-	-	-	female	
2003	мушки	26	-	5	5	2	3	8	3	-	-	male	2003
	женски	8	-	2	-	-	2	4	-	-	-	female	
2002	мушки	26	-	2	5	-	2	5	12	-	-	male	2002
	женски	14	-	1	4	-	2	2	5	-	-	female	
2001	мушки	25	-	2	5	-	1	2	3	10	2	male	2001
	женски	17	-	-	2	1	-	1	2	10	1	female	
2000	мушки	39	2	-	5	-	-	3	5	8	16	male	2000
	женски	22	-	-	5	1	-	1	1	7	7	female	
1999	мушки	22	-	-	7	6	-	-	1	2	6	male	1999
	женски	13	-	-	2	4	-	-	-	2	5	female	
1998	мушки	22	-	1	-	13	1	-	-	-	7	male	1998
	женски	10	-	-	1	5	-	-	-	-	4	female	
1997	мушки	12	-	-	1	9	-	-	-	-	2	male	1997
	женски	-	-	-	-	-	-	-	-	-	-	female	
1996	мушки	4	-	-	-	3	-	-	-	-	1	male	1996
	женски	3	-	-	-	2	-	-	-	-	1	female	
1995	мушки	1	-	-	-	1	-	-	-	-	-	male	1995
	женски	1	-	-	-	1	-	-	-	-	-	female	
1994	мушки	2	-	-	1	-	-	-	-	-	1	male	1994
	женски	1	-	-	-	1	-	-	-	-	-	female	
1993	мушки	-	-	-	-	-	-	-	-	-	-	male	1993
	женски	1	-	-	-	1	-	-	-	-	-	female	
1992	мушки	-	-	-	-	-	-	-	-	-	-	male	1992
	женски	1	-	-	-	1	-	-	-	-	-	female	
1991	мушки	1	-	-	-	1	-	-	-	-	-	male	1991
	женски	-	-	-	-	-	-	-	-	-	-	female	

3.6. УЧЕНИЦИ ШКОЛА ЗА ДЈЕЦУ СА ПОСЕБНИМ ПОТРЕБАМА ПРЕМА УЧЕЊУ СТРАНОГ ЈЕЗИКА НА ПОЧЕТКУ ШКОЛСКЕ 2014/2015. ГОДИНЕ  
PUPILS OF SCHOOLS FOR CHILDREN WITH SPECIAL NEEDS BY FOREIGN LANGUAGE LEARNING AT THE BEGINNING OF THE SCHOOL YEAR 2014/2015

Страни језик	Укупно ученика Pupils, total	Ученици по разредима Pupils by grade									Foreign language
		I	II	III	IV	V	VI	VII	VIII	IX	
Језик се учи као први: Енглески	16	-	-	4	3	1	1	1	2	4	First language learned English
Језик се учи као други: Њемачки	1	-	-	-	-	-	1	-	-	-	Second language learned German
Руски	2	-	-	-	-	-	-	1	-	1	Russian
Француски	-	-	-	-	-	-	-	-	-	-	French
Остали језици (италијански)	-	-	-	-	-	-	-	-	-	-	Other languages
Ученици који не уче ниједан страни језик	400	45	53	64	75	19	27	31	37	49	Pupils who do not learn a foreign language
Ученици који уче 1 страни језик	13	-	-	4	3	1	-	-	2	3	Pupils who learn one foreign language
Ученици који уче 2 и више страних језика	3	-	-	-	-	-	1	1	-	1	Pupils who learn two or more foreign languages
Укупан број ученика	416	45	53	68	78	20	28	32	39	53	Total number of pupils

3.7. УЧЕНИЦИ ШКОЛА ЗА ДЈЕЦУ СА ПОСЕБНИМ ПОТРЕБАМА КОЈИ СУ У ПЕРИОДУ ОД 01.09.2013 ДО 31.08.2014. ГОД. ПРОМИЈЕНИЛИ МЈЕСТО ПОХАЂАЊА ШКОЛЕ  
PUPILS OF SCHOOLS FOR CHILDREN WITH SPECIAL NEEDS WHO CHANGED THE PLACE OF SCHOOLING IN THE PERIOD 1<sup>ST</sup> SEPTEMBER 2013 – 31<sup>ST</sup> AUGUST 2014

	Пол	Укупно Total	По разредима / By grade									Sex	
			I	II	III	IV	V	VI	VII	VIII	IX		
Промијенили школу и отишли у:	свега	2	-	-	-	1	-	-	-	-	1	all female	Changed school and went:
	женски	1	-	-	-	1	-	-	-	-	-		
другу школу у ФБиХ	свега	-	-	-	-	-	-	-	-	-	-	all female	to another school in FBiH
	женски	-	-	-	-	-	-	-	-	-	-		
другу школу у Републици Српској	свега	2	-	-	-	1	-	-	-	-	1	all female	to another school in Republika Srpska
	женски	1	-	-	-	1	-	-	-	-	-		
другу школу у Дистрикту Брчко	свега	-	-	-	-	-	-	-	-	-	-	all female	to another school in Brčko District
	женски	-	-	-	-	-	-	-	-	-	-		
иностранство	свега	-	-	-	-	-	-	-	-	-	-	all female	abroad
	женски	-	-	-	-	-	-	-	-	-	-		
непознато	свега	-	-	-	-	-	-	-	-	-	-	all female	unknown
	женски	-	-	-	-	-	-	-	-	-	-		

3.8. УЧЕНИЦИ ШКОЛА ЗА ДЈЕЦУ СА ПОСЕБНИМ ПОТРЕБАМА КОЈИ СУ У ПЕРИОДУ ОД 01.09.2013 ДО 31.08.2014. ГОДИНЕ ПРЕКИНУЛИ ШКОЛОВАЊЕ  
PUPILS OF SCHOOLS FOR CHILDREN WITH SPECIAL NEEDS WHO DISCONTINUED SCHOOLING IN THE PERIOD 1<sup>ST</sup> SEPTEMBER 2013 – 31<sup>ST</sup> AUGUST 2014

	Пол	Укупно Total	По разредима / By grade									Sex	
			I	II	III	IV	V	VI	VII	VIII	IX		
Прекинули школовање због:	свега	1	-	-	-	-	-	-	-	-	1	all female	Discontinued schooling due to:
	женски	1	-	-	-	-	-	-	-	-	1		
лошег успјеха у школи	свега	-	-	-	-	-	-	-	-	-	-	all female	poor results at school
	женски	-	-	-	-	-	-	-	-	-	-		
из социјалних разлога	свега	1	-	-	-	-	-	-	-	-	1	all female	social reasons
	женски	1	-	-	-	-	-	-	-	-	1		
из економских разлога	свега	-	-	-	-	-	-	-	-	-	-	all female	economic reasons
	женски	-	-	-	-	-	-	-	-	-	-		
из личних разлога	свега	-	-	-	-	-	-	-	-	-	-	all female	personal reasons
	женски	-	-	-	-	-	-	-	-	-	-		

3.9. УЧЕНИЦИ ШКОЛА ЗА ДЈЕЦУ СА ПОСЕБНИМ ПОТРЕБАМА КОЈИ СУ ЗАВРШИЛИ ШКОЛУ (IX РАЗРЕД) НА КРАЈУ ШКОЛСКЕ ГОДИНЕ  
PUPILS OF SCHOOLS FOR CHILDREN WITH SPECIAL NEEDS WHO COMPLETED SCHOOL (GRADE 9) AT THE END OF THE SCHOOL YEAR

	Укупно Total	Мушки Male	Женски Female
2009/2010	47	34	13
2010/2011	58	38	20
2011/2012	33	19	14
2012/2013	34	17	17
2013/2014	54	37	17

3.10. УЧЕНИЦИ ШКОЛА ЗА ДЈЕЦУ СА ПОСЕБНИМ ПОТРЕБАМА КОЈИ СУ ЗАВРШИЛИ ШКОЛУ (IX РАЗРЕД) У ПЕРИОДУ ОД 26.09.2013 ДО 25.09.2014. ГОДИНЕ  
PUPILS OF SCHOOLS FOR CHILDREN WITH SPECIAL NEEDS WHO COMPLETED SCHOOL (GRADE 9) IN THE PERIOD 26<sup>th</sup> SEPTEMBER 2013 – 25<sup>th</sup> SEPTEMBER 2014

Година рођења Year of birth	Укупно Total	Мушки Male	Женски Female
УКУПНО / TOTAL	54	37	17
2001	1	-	1
2000	1	1	-
1999	11	6	5
1998	21	15	6
1997	1	1	-
1996	12	7	5
1995	4	4	-
1994	3	3	-
1993	-	-	-
1992	-	-	-
1991	-	-	-
1990	-	-	-
1989	-	-	-
1988	-	-	-
1987	-	-	-
1986	-	-	-
1985	-	-	-
1984	-	-	-
1983	-	-	-
1982	-	-	-
1981	-	-	-
1980	-	-	-
1979	-	-	-
1978	-	-	-
1977	-	-	-
1976	-	-	-
1975	-	-	-
1974 и претходне 1974 and earlier	-	-	-

3.11. УЧЕНИЦИ ШКОЛА ЗА ДЈЕЦУ СА ПОСЕБНИМ ПОТРЕБАМА ПО ПОЛУ, РАЗРЕДИМА И ВРСТИ ПРОГРАМА НА ПОЧЕТКУ ШКОЛСКЕ 2014/2015. ГОДИНЕ  
PUPILS OF SCHOOLS FOR CHILDREN WITH SPECIAL NEEDS BY SEX, GRADE AND TYPE OF PROGRAMME AT THE BEGINNING OF THE SCHOOL YEAR 2014/2015

Врста програма за дјецу	Пол	Укупно Total	По разредима / By grade									Sex	Type of programme for children
			I	II	III	IV	V	VI	VII	VIII	IX		
УКУПНО	свега	416	45	53	68	78	20	28	32	39	53	all	TOTAL
	мушки	279	36	37	43	54	12	18	24	20	35	male	
	женски	137	9	16	25	24	8	10	8	19	18	female	
Са оштећењем вида	свега	27	8	1	6	4	1	1	-	3	3	all	Visual impairment
	мушки	18	8	1	2	3	-	1	-	2	1	male	
	женски	9	-	-	4	1	1	-	-	1	2	female	
Са оштећењем слуха	свега	18	3	1	-	1	2	3	2	3	3	all	Hearing impairment
	мушки	12	2	1	-	1	1	3	1	1	2	male	
	женски	6	1	-	-	-	1	-	1	2	1	female	
Са сметњама у гласу и говору	свега	-	-	-	-	-	-	-	-	-	-	all	Voice, speech and language impairment
	мушки	-	-	-	-	-	-	-	-	-	-	male	
	женски	-	-	-	-	-	-	-	-	-	-	female	
Са тјелесним оштећењима	свега	-	-	-	-	-	-	-	-	-	-	all	Physical impairment
	мушки	-	-	-	-	-	-	-	-	-	-	male	
	женски	-	-	-	-	-	-	-	-	-	-	female	
Са психичком заосталошћу	свега	120	3	11	25	26	5	13	9	10	18	all	Mental impairment
	мушки	73	3	8	14	17	2	5	7	4	13	male	
	женски	47	-	3	11	9	3	8	2	6	5	female	
Са вишеструким сметњама	свега	229	29	34	32	43	11	10	20	21	29	all	Multiple impairments
	мушки	155	21	21	22	30	8	8	15	11	19	male	
	женски	74	8	13	10	13	3	2	5	10	10	female	
Са аутизмом	свега	20	2	6	5	4	1	1	-	1	-	all	Autism
	мушки	19	2	6	5	3	1	1	-	1	-	male	
	женски	1	-	-	-	1	-	-	-	-	-	female	
Са другим сметњама	свега	2	-	-	-	-	-	-	1	1	-	all	Other impairments
	мушки	2	-	-	-	-	-	-	1	1	-	male	
	женски	-	-	-	-	-	-	-	-	-	-	female	

3.12. УЧЕНИЦИ ОСНОВНИХ ШКОЛА ЗА ДЈЕЦУ СА ПОСЕБНИМ ПОТРЕБАМА КОЈИ КОРИСТЕ БЕСПЛАТАН ПРЕВОЗ НА ПОЧЕТКУ ШКОЛСКЕ 2014/2015. ГОДИНЕ  
PUPILS OF PRIMARY SCHOOLS FOR CHILDREN WITH SPECIAL NEEDS WHO USE FREE TRANSPORT AT THE BEGINNING OF THE SCHOOL YEAR 2014/2015

	Укупно ученика Pupils, total	Дужина превоза, у километрима Lenght of transport, kilometres							18 и више 18 and more	
		до 4 up to 4	5-6	7-8	9-11	12-14	15-17			
УКУПНО	108	32	9	16	13	9	6	23	TOTAL	
нижи разреди (I-V)	73	23	6	13	10	8	1	12	lower grades (1-5)	
виши разреди (VI-IX)	35	9	3	3	3	1	5	11	higher grades (6-9)	

3.13. ОПРЕМЉЕНОСТ ШКОЛА ЗА ДЈЕЦУ СА ПОСЕБНИМ ПОТРЕБАМА РАЧУНАРИМА НА ПОЧЕТКУ ШКОЛСКЕ 2014/2015. ГОДИНЕ  
NUMBER OF COMPUTERS IN SCHOOLS FOR CHILDREN WITH SPECIAL NEEDS AT THE BEGINNING OF THE SCHOOL YEAR 2014/2015

Број рачунара	Број рачунара у школама, укупно Number of computers in schools, total			Број рачунара у школама са приступом на интернет Number of computers in schools with Internet access			Number of computers
	свега all	за запослене у школи for employees in school	за ученике for pupils	свега all	за запослене у школи for employees in school	за ученике for pupils	
Број рачунара	54	40	14	48	34	14	Number of computers

3.14. НАСТАВНИЦИ ОСНОВНИХ ШКОЛА ЗА ДЈЕЦУ СА ПОСЕБНИМ ПОТРЕБАМА НА ПОЧЕТКУ ШКОЛСКЕ ГОДИНЕ  
 TEACHERS OF PRIMARY SCHOOLS FOR CHILDREN WITH SPECIAL NEEDS AT THE BEGINNING OF THE SCHOOL YEAR

	Одржавају наставу	Укупно Total	Жене Female	Са пуним радним временом Working full-time		Са непуним радним временом Working part-time		ФТЕ – Еквивалент пуне запослености <sup>3)</sup> FTE – Full-time equivalent employment <sup>3)</sup>	Teaching	
				свега all	жене female	свега all	жене female			
2010/2011	укупно	82	69	81	69	1	-	81,3	total	2010/2011
	I–V	25	21	24	21	1	-	24,3	1-5	
	VI–IX	23	17	23	17	-	-	23,0	6-9	
	мјешовито	34	31	34	31	-	-	34,0	mixed	
2011/2012	укупно	85	69	84	68	1	1	84,1	total	2011/2012
	I–V	38	34	37	33	1	1	37,1	1-5	
	VI–IX	25	17	25	17	-	-	25,0	6-9	
	мјешовито	22	18	22	18	-	-	22,0	mixed	
2012/2013	укупно	101	80	94	76	7	4	95,7	total	2012/2013
	I–V	43	37	42	36	1	1	42,2	1-5	
	VI–IX	35	22	29	19	6	3	30,5	6-9	
	мјешовито	23	21	23	21	-	-	23,0	mixed	
2013/2014	укупно	96	81	90	76	6	5	91,0	total	2013/2014
	I–V	41	37	39	35	2	2	39,8	1-5	
	VI–IX	26	18	22	15	4	3	22,6	6-9	
	мјешовито	29	26	29	26	-	-	29,0	mixed	
2014/2015	укупно	69	55	65	52	4	3	65,7	total	2014/2015
	I–V	36	30	36	30	-	-	36,0	1-5	
	VI–IX	33	25	29	22	4	3	29,7	6-9	
	мјешовито <sup>4)</sup>	...	...	...	...	...	...	...	mixed <sup>4)</sup>	

 3.15. НАСТАВНИЦИ ОСНОВНИХ ШКОЛА ЗА ДЈЕЦУ СА ПОСЕБНИМ ПОТРЕБАМА ПО ПОЛУ И ГОДИНАМА СТАРОСТИ НА ПОЧЕТКУ ШКОЛСКЕ 2014/2015. ГОДИНЕ  
 TEACHERS OF PRIMARY SCHOOLS FOR CHILDREN WITH SPECIAL NEEDS BY SEX AND AGE AT THE BEGINNING OF THE SCHOOL YEAR 2014/2015

Године старости Age	Укупно, I–IX (ISCED 1 & 2) Total, 1–9 (ISCED 1 & 2)			Нижи разреди, I–V (ISCED 1) Lower grades, 1–5 (ISCED 1)			Виши разреди, VI–IX (ISCED 2) Higher grades, 6–9 (ISCED 2)		
	укупно total	мушки male	женски female	укупно total	мушки male	женски female	укупно total	мушки male	женски female
УКУПНО / TOTAL	69	14	55	36	6	30	33	8	25
<25	11	2	9	6	-	6	5	2	3
25–29	12	4	8	6	3	3	6	1	5
30–34	14	3	11	11	2	9	3	1	2
35–39	8	-	8	3	-	3	5	-	5
40–44	5	1	4	4	1	3	1	-	1
45–49	4	1	3	1	-	1	3	1	2
50–54	4	1	3	1	-	1	3	1	2
55–59	3	1	2	-	-	-	3	1	2
60–64	8	1	7	4	-	4	4	1	3
65+	-	-	-	-	-	-	-	-	-

<sup>3)</sup> Број наставника приказан еквивалентом пуне запослености одговарао би стварном броју физичких особа  
 Number of teachers shown with the Full-time equivalent would correspond to the real number of physical persons

<sup>4)</sup> Видјети методолошка објашњења  
 See methodological explanations



3.16. НАСТАВНИЦИ, ДИРЕКТОР И ДРУГЕ ОСОБЕ КОЈЕ ОБАВЉАЈУ МЕНАџЕРСКЕ ФУНКЦИЈЕ ОСНОВНИХ ШКОЛА ЗА ДЈЕЦУ СА ПОСЕБНИМ ПОТРЕБАМА НА ПОЧЕТКУ ШКОЛСКЕ 2014/2015. ГОДИНЕ  
TEACHERS, DIRECTOR AND OTHER MANAGERIAL STAFF OF PRIMARY SCHOOLS FOR CHILDREN WITH SPECIAL NEEDS AT THE BEGINNING OF THE SCHOOL YEAR 2014/2015

	Пол	Укупно Total	Са пуним радним временом Working full-time		Са непуним радним временом Working part-time		Sex	
			на неодређено вријеме on a permanent basis	на одређено вријеме on a temporary basis	на неодређено вријеме on a permanent basis	на одређено вријеме on a temporary basis		
УКУПНО	свега	69	49	16	3	1	all	TOTAL
	жене	52	40	9	2	1	female	
Нижи разреди, I–V (ISCED 1)	свега	36	31	5	-	-	all	Lower grades, 1–5 (ISCED 1)
	жене	27	26	1	-	-	female	
Виши разреди, VI–IX (ISCED 2)	свега	33	18	11	3	1	all	Higher grades, 6–9 (ISCED 2)
	жене	25	14	8	2	1	female	
Наставници који су одсутни дуже од 1 мјесеца	свега	3					all	Teachers absent for longer than a month
	жене	3					female	
Директор, замјеник директора и помоћник директора	свега	4	4	-	-	-	all	Director, deputy director and assistant director
	жене	3	3	-	-	-	female	

3.17. ДРУГО ОСОБЉЕ У ШКОЛАМА ЗА ДЈЕЦУ СА ПОСЕБНИМ ПОТРЕБАМА ПРЕМА КАТЕГОРИЈИ, ПОЛУ И ВРСТИ ЗАПОСЛЕНОСТИ НА ПОЧЕТКУ ШКОЛСКЕ 2014/2015. ГОДИНЕ  
OTHER STAFF OF SCHOOLS FOR CHILDREN WITH SPECIAL NEEDS BY CATEGORY, SEX AND TYPE OF EMPLOYMENT AT THE BEGINNING OF THE SCHOOL YEAR 2014/2015

Категорија	Пол	Укупно Total	Са пуним радним временом Working full-time		Са непуним радним временом Working part-time		Sex	Category
			на неодређено вријеме on a permanent basis	на одређено вријеме on a temporary basis	на неодређено вријеме on a permanent basis	на одређено вријеме on a temporary basis		
УКУПНО	свега	105	94	10	-	1	all	TOTAL
	женски	68	58	9	-	1	female	
Педагози, васпитачи, библиотекари	свега	9	6	2	-	1	all	Pedagogues, educators, librarians
	женски	8	5	2	-	1	female	
Психолози, логопеди, доктори, медицинске сестре, социјални радници	свега						all	Psychologists, speech and language therapists, physicians, nurses, social workers
	женски						female	
Администрација, секретари, правници, рачуновође	свега	36	30	6	-	-	all	Administration, secretaries, jurists, accountants
	женски	24	19	5	-	-	female	
Особље за одржавање, мајстори, домари, чистачи, портири	свега	13	13	-	-	-	all	Maintenance staff, maintenance and repair staff, janitors, cleaners, doormen
	женски	6	6	-	-	-	female	

#### 4. ОСНОВНО ОБРАЗОВАЊЕ ОДРАСЛИХ НА ПОЧЕТКУ ШКОЛСКЕ ГОДИНЕ PRIMARY EDUCATION FOR ADULTS AT THE BEGINNING OF THE SCHOOL YEAR

##### 4.1. ПОЛАЗНИЦИ ОСНОВНОГ ОБРАЗОВАЊА ОДРАСЛИХ ПО ПОЛУ И РАЗРЕДИМА ATTENDEES OF PRIMARY EDUCATION FOR ADULTS BY SEX AND GRADE

	Укупно Total	Ученици нижих разреда, ISCED 1 Pupils in lower grades, ISCED 1						Ученици виших разреда, ISCED 2 Pupils in higher grades, ISCED 2							
		свега all	I	II	III	IV	V	свега all	VI	VII	VIII	IX			
2013/2014	свега	33	14	-	-	-	-	14	19	-	19	-	-	all	2013/2014
	женски	14	5	-	-	-	-	5	9	-	9	-	-	female	
2014/2015	свега	-	-	-	-	-	-	-	-	-	-	-	-	all	2014/2015
	женски	-	-	-	-	-	-	-	-	-	-	-	-	female	

##### 4.2. ПОЛАЗНИЦИ ОСНОВНОГ ОБРАЗОВАЊА ОДРАСЛИХ ПО ПОЛУ, ГОДИНИ РОЂЕЊА И РАЗРЕДИМА НА ПОЧЕТКУ ШКОЛСКЕ 2013/2014. ГОДИНЕ ATTENDEES OF PRIMARY EDUCATION FOR ADULTS BY SEX, AGE AND GRADE AT THE BEGINNING OF THE SCHOOL YEAR 2013/2014

Година рођења	Пол	Укупно Total	Разред Grade									Sex	Year of birth	
			I	II	III	IV	V	VI	VII	VIII	IX			
УКУПНО	свега	33	-	-	-	-	14	-	19	-	-	-	all	TOTAL
	мушки	19	-	-	-	-	9	-	10	-	-	-	male	
	женски	14	-	-	-	-	5	-	9	-	-	-	female	
2009 и касније	мушки	-	-	-	-	-	-	-	-	-	-	-	male	2009 and later
	женски	-	-	-	-	-	-	-	-	-	-	-	female	
2008	мушки	-	-	-	-	-	-	-	-	-	-	-	male	2008
	женски	-	-	-	-	-	-	-	-	-	-	-	female	
2007	мушки	-	-	-	-	-	-	-	-	-	-	-	male	2007
	женски	-	-	-	-	-	-	-	-	-	-	-	female	
2006	мушки	-	-	-	-	-	-	-	-	-	-	-	male	2006
	женски	-	-	-	-	-	-	-	-	-	-	-	female	
2005	мушки	-	-	-	-	-	-	-	-	-	-	-	male	2005
	женски	-	-	-	-	-	-	-	-	-	-	-	female	
2004	мушки	-	-	-	-	-	-	-	-	-	-	-	male	2004
	женски	-	-	-	-	-	-	-	-	-	-	-	female	
2003	мушки	-	-	-	-	-	-	-	-	-	-	-	male	2003
	женски	-	-	-	-	-	-	-	-	-	-	-	female	
2002	мушки	-	-	-	-	-	-	-	-	-	-	-	male	2002
	женски	-	-	-	-	-	-	-	-	-	-	-	female	
2001	мушки	-	-	-	-	-	-	-	-	-	-	-	male	2001
	женски	-	-	-	-	-	-	-	-	-	-	-	female	
2000	мушки	-	-	-	-	-	-	-	-	-	-	-	male	2000
	женски	-	-	-	-	-	-	-	-	-	-	-	female	
1999	мушки	-	-	-	-	-	-	-	-	-	-	-	male	1999
	женски	-	-	-	-	-	-	-	-	-	-	-	female	
1998	мушки	3	-	-	-	-	2	-	1	-	-	-	male	1998
	женски	2	-	-	-	-	1	-	1	-	-	-	female	
1997	мушки	2	-	-	-	-	1	-	1	-	-	-	male	1997
	женски	-	-	-	-	-	-	-	-	-	-	-	female	
1996	мушки	2	-	-	-	-	-	-	2	-	-	-	male	1996
	женски	1	-	-	-	-	-	-	1	-	-	-	female	
1995	мушки	3	-	-	-	-	3	-	-	-	-	-	male	1995
	женски	-	-	-	-	-	-	-	-	-	-	-	female	
1994	мушки	1	-	-	-	-	1	-	-	-	-	-	male	1994
	женски	-	-	-	-	-	-	-	-	-	-	-	female	
1993	мушки	-	-	-	-	-	-	-	-	-	-	-	male	1993
	женски	-	-	-	-	-	-	-	-	-	-	-	female	
1992	мушки	1	-	-	-	-	-	-	1	-	-	-	male	1992
	женски	-	-	-	-	-	-	-	-	-	-	-	female	
1991 и раније	мушки	7	-	-	-	-	2	-	5	-	-	-	male	1991 and earlier
	женски	11	-	-	-	-	4	-	7	-	-	-	female	

4.3. ПОЛАЗНИЦИ ОСНОВНОГ ОБРАЗОВАЊА ОДРАСЛИХ КОЈИ СУ ЗАВРШИЛИ ОСНОВНО ОБРАЗОВАЊЕ У ПЕРИОДУ ОД 26.09.2012. ДО 25.09.2014. ГОДИНЕ  
ATTENDEES OF PRIMARY EDUCATION FOR ADULTS WHO COMPLETED PRIMARY EDUCATION IN THE PERIOD 26<sup>th</sup> SEPTEMBER 2012 – 25<sup>th</sup> SEPTEMBER 2014

Година рођења Year of birth	Од 26.09.2012. до 25.09.2013. године 26 <sup>th</sup> September 2012 – 25 <sup>th</sup> September 2013			Од 26.09.2013 до 25.09.2014. године 26 <sup>th</sup> September 2013 – 25 <sup>th</sup> September 2014		
	укупно total	мушки male	женски female	укупно total	мушки male	женски female
УКУПНО / TOTAL	-	-	-	35	21	14
2001	-	-	-	-	-	-
2000	-	-	-	-	-	-
1999	-	-	-	-	-	-
1998	-	-	-	5	3	2
1997	-	-	-	4	4	-
1996	-	-	-	4	2	2
1995	-	-	-	3	2	1
1994	-	-	-	1	1	-
1993	-	-	-	-	-	-
1992	-	-	-	1	1	-
1991	-	-	-	1	-	1
1990	-	-	-	1	1	-
1989	-	-	-	-	-	-
1988	-	-	-	-	-	-
1987	-	-	-	1	1	-
1986	-	-	-	-	-	-
1985	-	-	-	-	-	-
1984	-	-	-	1	1	-
1983	-	-	-	-	-	-
1982	-	-	-	-	-	-
1981	-	-	-	2	-	2
1980	-	-	-	2	2	-
1979	-	-	-	1	-	1
1978	-	-	-	2	-	2
1977	-	-	-	-	-	-
1976	-	-	-	-	-	-
1975	-	-	-	6	3	3
1974 и претходна 1974 and earlier	-	-	-	-	-	-

**5. ОСНОВНО МУЗИЧКО И БАЛЕТСКО ОБРАЗОВАЊЕ НА ПОЧЕТКУ ШКОЛСКЕ 2014/2015. ГОДИНЕ**  
**PRIMARY MUSIC AND BALLET EDUCATION AT THE BEGINNING OF THE SCHOOL YEAR 2014/2015**
**5.1. УЧЕНИЦИ ОСНОВНИХ МУЗИЧКИХ И БАЛЕТСКИХ ШКОЛА НА ПОЧЕТКУ ШКОЛСКЕ 2014/2015. ГОДИНЕ**  
**PUPILS OF PRIMARY MUSIC AND BALLET SCHOOLS AT THE BEGINNING OF THE SCHOOL YEAR 2014/2015**

	Број школа Number of schools	Ученици / Pupils					
		укупно total	I-V разред grade 1-5	VI-IX разред grade 6-9	уписани у разред enrolled in grade		
					I 1	IX 9	
Основно музичко и балетско образовање	16	3 140	2 824	316	819	-	Primary music and ballet education

**5.2. УЧЕНИЦИ ОСНОВНИХ МУЗИЧКИХ И БАЛЕТСКИХ ШКОЛА НА ПОЧЕТКУ ШКОЛСКЕ 2014/2015. ГОДИНЕ**  
**PUPILS OF PRIMARY MUSIC AND BALLET SCHOOLS AT THE BEGINNING OF THE SCHOOL YEAR 2014/2015**

Година рођења	Пол	Укупно Total	Разред/Grade									Sex	Year of birth
			I	II	III	IV	V	VI	VII	VIII	IX		
УКУПНО	свега	3140	819	644	512	445	404	316	-	-	-	all	TOTAL
	мушки	1280	321	263	219	182	152	143	-	-	-	male	
	женски	1860	498	381	293	263	252	173	-	-	-	female	
2009 и касније	мушки	1	1	-	-	-	-	-	-	-	-	male	2009 and later
	женски	3	3	-	-	-	-	-	-	-	-	female	
2008	мушки	-	-	-	-	-	-	-	-	-	-	male	2008
	женски	11	9	2	-	-	-	-	-	-	-	female	
2007	мушки	-	-	-	-	-	-	-	-	-	-	male	2007
	женски	22	17	4	1	-	-	-	-	-	-	female	
2006	мушки	50	50	-	-	-	-	-	-	-	-	male	2006
	женски	80	72	5	3	-	-	-	-	-	-	female	
2005	мушки	194	186	8	-	-	-	-	-	-	-	male	2005
	женски	324	277	16	31	-	-	-	-	-	-	female	
2004	мушки	262	55	166	40	1	-	-	-	-	-	male	2004
	женски	342	63	244	31	4	-	-	-	-	-	female	
2003	мушки	226	12	54	135	25	-	-	-	-	-	male	2003
	женски	307	19	64	179	40	5	-	-	-	-	female	
2002	мушки	179	11	18	26	113	11	-	-	-	-	male	2002
	женски	270	10	15	33	171	27	14	-	-	-	female	
2001	мушки	185	4	5	11	30	110	25	-	-	-	male	2001
	женски	255	14	7	7	30	179	18	-	-	-	female	
2000	мушки	128	1	8	7	6	20	86	-	-	-	male	2000
	женски	173	9	15	5	12	26	106	-	-	-	female	
1999	мушки	37	-	2	-	6	10	19	-	-	-	male	1999
	женски	47	3	5	2	6	6	25	-	-	-	female	
1998	мушки	10	1	1	-	-	-	8	-	-	-	male	1998
	женски	16	1	-	1	-	8	6	-	-	-	female	
1997	мушки	3	-	-	-	-	-	3	-	-	-	male	1997
	женски	7	-	3	-	-	-	4	-	-	-	female	
1996	мушки	3	-	1	-	1	-	1	-	-	-	male	1996
	женски	1	1	-	-	-	-	-	-	-	-	female	
1995	мушки	1	-	-	-	-	-	1	-	-	-	male	1995
	женски	2	-	1	-	-	1	-	-	-	-	female	
1994	мушки	1	-	-	-	-	1	-	-	-	-	male	1994
	женски											female	
1993	мушки											male	1993
	женски											female	
1992	мушки	-	-	-	-	-	-	-	-	-	-	male	1992
	женски	-	-	-	-	-	-	-	-	-	-	female	
1991 и раније	мушки	-	-	-	-	-	-	-	-	-	-	male	1991 and earlier
	женски	-	-	-	-	-	-	-	-	-	-	female	

5.3. НАСТАВНИЦИ, ДИРЕКТОР И ДРУГЕ ОСОБЕ КОЈЕ ОБАВЉАЈУ МЕНАѢРСКЕ ФУНКЦИЈЕ ОСНОВНИХ МУЗИЧКИХ И БАЛЕТСКИХ ШКОЛА НА ПОЧЕТКУ ШКОЛСКЕ 2014/2015. ГОДИНЕ  
TEACHERS, DIRECTOR AND OTHER MANAGERIAL STAFF OF PRIMARY MUSIC AND BALLET SCHOOLS AT THE BEGINNING OF THE SCHOOL YEAR 2014/2015

	Пол	Укупно Total	Са пуним радним временом Working full-time		Са непуним радним временом Working part-time		ФТЕ – Еквивалент пуне запослености <sup>5)</sup> FTE – Full-time equivalent employment <sup>5)</sup>	Sex	
			на неодређено вријеме on a permanent basis	на одређено вријеме on a temporary basis	на неодређено вријеме on a permanent basis	на одређено вријеме on a temporary basis			
УКУПНО	свега	251	160	33	8	50	218,6	all	TOTAL
	жене	175	109	22	8	36	150,4	female	
Нижи разреди, I–V (ISCED 1)	свега	251	160	33	8	50	218,6	all	Lower grades, 1–5 (ISCED 1)
	жене	175	109	22	8	36	150,4	female	
Виши разреди, VI–IX (ISCED 2)	свега	-	-	-	-	-	-	all	Higher grades, 6–9 (ISCED 2)
	жене	-	-	-	-	-	-	female	
Наставници који су одсутни дуже од 1 мјесеца	свега	7						all	Teachers absent for longer than a month
	жене	7						female	
Директор, замјеник директора и помоћник директора	свега	13	12	1	-	-	13,0	all	Director, deputy director and assistant director
	жене	4	4	-	-	-	4,0	female	

5.4. ДРУГО ОСОБЉЕ ОСНОВНИХ МУЗИЧКИХ И БАЛЕТСКИХ ШКОЛА ПРЕМА КАТЕГОРИЈАМА И ПОЛУ НА ПОЧЕТКУ ШКОЛСКЕ 2014/2015. ГОДИНЕ  
OTHER STAFF OF PRIMARY MUSIC AND BALLET SCHOOLS BY CATEGORY AND SEX AT THE BEGINNING OF THE SCHOOL YEAR 2014/2015

Категорија	Пол	Укупно Total	Са пуним радним временом Working full-time		Са непуним радним временом Working part-time		Sex	Category
			на неодређено вријеме on a permanent basis	на одређено вријеме on a temporary basis	на неодређено вријеме on a permanent basis	на одређено вријеме on a temporary basis		
УКУПНО	свега	75	54	7	10	4	all	TOTAL
	женски	53	39	5	6	3	female	
Педагози, васпитачи, библиотекари	свега	6	4	1	-	1	all	Pedagogues, educators, librarians
	женски	6	4	1	-	1	female	
Психолози, логопеди, доктори, медицинске сестре, социјални радници	свега	2	-	-	1	1	all	Psychologists, speech and language therapists, physicians, nurses, social workers
	женски	2	-	-	1	1	female	
Администрација, секретари, правници, рачуновође	свега	25	16	3	4	2	all	Administration, secretaries, jurists, accountants
	женски	21	15	3	2	1	female	
Особље за одржавање, мајстори, домари, чистачи, портири	свега	42	34	3	5	-	all	Maintenance staff, maintenance and repair staff, janitors, cleaners, doormen
	женски	24	20	1	3	-	female	

<sup>5)</sup> Број наставника приказан еквивалентом пуне запослености одговарао би стварном броју физичких особа  
Number of teachers shown with the Full-time equivalent would correspond to the real number of physical persons

# 2015

---

Република Српска, Републички завод за статистику  
Republika Srpska, Institute of Statistics



[www.rzs.rs.ba](http://www.rzs.rs.ba)