

РЕПУБЛИКА СРПСКА
РЕПУБЛИЧКИ ЗАВОД ЗА СТАТИСТИКУ
REPUBLIKA SRPSKA
INSTITUTE OF STATISTICS

БОСНА И ХЕРЦЕГОВИНА
BOSNIA AND HERZEGOVINA

ОСНОВНО ОБРАЗОВАЊЕ

КРАЈ 2009/2010. И ПОЧЕТАК 2010/2011.

BASIC EDUCATION

END OF 2009/2010 AND BEGINNING OF 2010/2011

Број: **1 1**
No: **1 1**

СТАТИСТИЧКИ БИЛТЕН
STATISTICAL BULLETIN

Бања Лука
Banja Luka

2011

НАЧЕЛНИК ОДЈЕЉЕЊА ЗА ИЗРАДУ ПУБЛИКАЦИОНИХ БАЗА ПОДАТАКА И СТАТИСТИЧКИХ ПУБЛИКАЦИЈА: Владан Сибиновић
HEAD OF DIVISION FOR CREATION OF PUBLICATION DATA BASES AND STATISTICAL PUBLICATIONS: Vladan Sibinović

РУКОПИС ПРИПРЕМИЛИ: Нена Чеко и Игор Радан
PREPARED BY: Nena Čeko and Igor Radan

ДИЗАЈН И ПРЕВОД: Александра Зец
DESIGN AND TRANSLATION: Aleksandra Zec

РЕДАКЦИОНИ ОДБОР: Јелена Ђокић, Милка Михолчић, Нада Јаковљевић, Биљана Ђукић, Богдана Радић
REDACTIONAL BOARD: Jelena Đokić, Milka Miholjčić, Nada Jakovljević, Biljana Đukić, Bogdana Radić

ОДГОВАРА: Др Радмила Чичковић, директор
PERSON RESPONSIBLE: Dr Radmila Čičković, Director General

ПРЕДГОВОР

У овом билтену, Републички завод за статистику објављује податке о основном образовању. Подаци су резултат редовне статистичке активности из области основног образовања.

Билтен садржи податке о редовним основним школама као и основним школама за дјецу са посебним потребама на крају и почетку школске године. Серије за Републику обухватају пет година, а подаци за општине односе се на крај 2009/2010. и почетак 2010/2011. школске године.

Изражавамо захвалност свим сарадницима који су учествовали у прикупљању, контроли, обради, припреми статистичких података и методолошких објашњења, те у уређивању, превођењу и штампању овог Билтена.

На свим примједбама и сугестијама за побољшање следећег Билтена, Републички завод за статистику биће захвалан.

Др Радмила Чичковић
директор
Републичког завода за статистику

Dr Radmila Čičković
Director General
Republika Srpska Institute of Statistics

FOREWORD

In this bulletin, Republika Srpska Institute of Statistics publishes data on basic education. The data are the result of regular statistical survey on basic education.

The Bulletin contains data on regular and basic schools, as well as data on basic schools for children with special needs, at the end and at the beginning of the school year. Series for the Republic cover five years, and data for municipalities refer to the end of the school year 2009/2010 and the beginning of the school year 2010/2011.

We would like to thank all our collaborators who participated in collecting, controlling, processing and preparing of statistical data and methodologies, as well as in editing, translating and printing of this Bulletin.

Republika Srpska Institute of Statistics will highly appreciate any remarks and suggestions that could improve our next Bulletin.

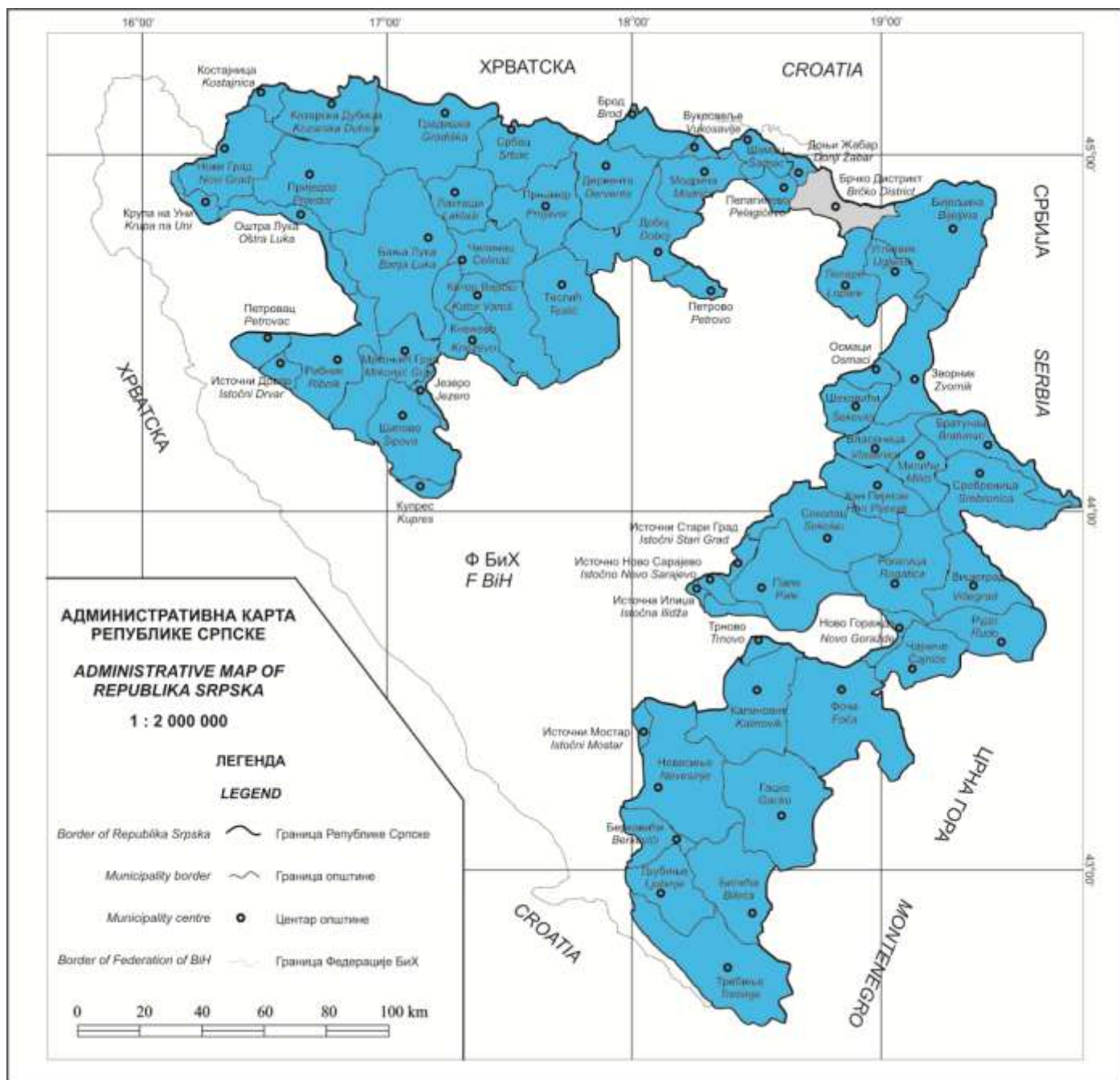

САДРЖАЈ
CONTENTS

Страна
Page

Предговор Foreword	3
Методолошка објашњења Notes on Methodology	8
1. РЕДОВНЕ ОСНОВНЕ ШКОЛЕ НА КРАЈУ ШКОЛСКЕ ГОДИНЕ REGULAR BASIC SCHOOLS AT THE END OF THE SCHOOL YEAR	12
1.1. Број редовних основних школа по развијености на крају школске године <i>Number of regular basic schools by development at the end of the school year</i>	12
1.2. Ученици редовних основних школа по полу, разредима и успјеху на крају школске године <i>Pupils of regular basic schools by sex, grade and result at the end of the school year</i>	12
1.3. Ученици редовних основних школа који су у току школске 2009/2010. године промијенили мјесто похађања школе <i>Pupils of regular basic schools who changed the place of schooling during the school year 2009/2010</i>	12
1.4. Ученици редовних основних школа који су у току школске 2009/2010. године прекинули школовање <i>Pupils of regular basic schools who discontinued schooling during the school year 2009/2010</i>	12
1.5. Општи успјех редовних ученика IX разреда на крају школске године <i>Overall result of full-time pupils of IX grade at the end of the school year</i>	13
1.6. Одјељења у редовним основним школама на крају школске године <i>Classes in regular basic schools at the end of the school year</i>	13
1.7. Комбинована одјељења и ученици у редовним основним школама на крају школске године <i>Combined classes and pupils in regular basic schools at the end of the school year</i>	13
1.8. Ученици редовних основних школа према учењу страног језика на крају школске године <i>Pupils of regular basic schools by learning foreign language at the end of the school year</i>	14
1.9. Наставници редовних основних школа који предају страни језик на крају школске 2009/2010. године <i>Teachers in regular basic schools who teach foreign language at the end of the school year 2009/2010</i>	14
1.10. Библиотеке у редовним основним школама, стање на крају школске године <i>Libraries in regular basic schools, end of the school year</i>	15
1.11. Редовне основне школе према броју књига у школској библиотеци, стање на крају школске године <i>Regular basic schools by the number of books in the school library, end of the year</i>	15
1.12. Наставно особље редовних основних школа на крају школске године <i>Teaching staff of regular basic schools at the end of the school year</i>	16
1.13. Наставно особље редовних основних школа на крају школске године, 2008/2009–2009/2010. <i>Teaching staff of regular basic schools at the end of the school year, 2008/2009– 2009/2010</i>	16
2. РЕДОВНЕ ОСНОВНЕ ШКОЛЕ ПО ОПШТИНАМА НА КРАЈУ ШКОЛСКЕ 2009/2010. ГОДИНЕ REGULAR BASIC SCHOOLS BY MUNICIPALITY AT THE END OF THE SCHOOL YEAR 2009/2010	17
2.1. Број редовних основних школа по развијености на крају школске 2009/2010. године <i>Number of regular basic schools by development at the end of the school year 2009/2010</i>	17
2.2. Ученици редовних основних школа по полу, разредима и успјеху на крају школске 2009/2010. године <i>Pupils of regular basic schools by sex, grade and result at the end of the school year 2009/2010</i>	19
2.3. Општи успјех редовних ученика IX разреда на крају школске 2009/2010. године <i>Overall result of full-time pupils of IX grade at the end of the school year 2009/2010</i>	23
2.4. Наставно особље редовних основних школа на крају школске 2009/2010. године <i>Teaching staff of regular basic schools at the end of the school year 2009/2010</i>	25
3. РЕДОВНЕ ОСНОВНЕ ШКОЛЕ НА ПОЧЕТКУ ШКОЛСКЕ ГОДИНЕ REGULAR BASIC SCHOOLS AT THE BEGINNING OF THE SCHOOL YEAR	31
3.1. Број редовних основних школа по развијености на почетку школске године <i>Number of regular basic schools by development at the beginning of the school year</i>	31
3.2. Редовне основне школе према типу насеља на почетку школске године <i>Regular basic schools by type of settlement at the beginning of the school year</i>	31
3.3. Опремљеност основних школа рачунарима на почетку школске 2010/2011. године <i>Number of computers in basic schools at the beginning of the school year 2010/2011</i>	31
3.4. Образовни индикатори <i>Education indicators</i>	32

	Страна Page
3.5. Ученици редовних основних школа по полу и разредима и поновци на почетку школске године <i>Pupils of regular basic schools by sex and grade and pupils who repeat the grade at the beginning of the school year</i>	32
3.6. Ученици са посебним потребама укључени у редовну наставу на почетку школске 2010/2011. године <i>Pupils with special needs included in regular education programme at the beginning of the school year 2010/2011</i>	33
3.7. Ученици редовних основних школа по смјенама на почетку школске године <i>Pupils of regular basic schools by shift at the beginning of the school year</i>	33
3.8. Редовне основне школе према броју смјена на почетку школске године <i>Regular basic schools by number of shifts at the beginning of the school year</i>	33
3.9. Одјелења у редовним основним школама на почетку школске године <i>Classes in regular basic schools at the beginning of the school year</i>	34
3.10. Комбинована одјелења и ученици у редовним основним школама на почетку школске године <i>Combined classes and pupils in regular basic schools at the beginning of the school year</i>	34
3.11. Ученици редовних основних школа који користе бесплатан превоз на почетку школске 2010/2011. године <i>Pupils of regular basic schools who use free transport at the beginning of the school year 2009/2010</i>	35
3.12. Редовне матичне основне школе према броју ученика на почетку школске 2010/2011. Године <i>Regular central basic schools by number of pupils at the beginning of the school year 2010/2011</i>	35
3.13. Редовне подручне основне школе према броју ученика на почетку школске 2010/2011. године <i>Regional units of regular basic schools by number of pupils at the beginning of the school year 2010/2011</i>	35
3.14. Ученици редовних основних школа по полу и години рођења на почетку школске 2010/2011. године <i>Pupils of regular basic schools by sex and year of birth at the beginning of the school year 2010/2011</i>	36
3.15. Наставно особље редовних основних школа по полу и годинама старости на почетку школске 2010/2011. године <i>Teaching staff of regular basic schools by sex and age at the beginning of the school year 2010/2011</i>	37
3.16. Наставно особље редовних основних школа на почетку школске године <i>Teaching staff of regular basic schools at the beginning of the school year</i>	38
3.17. Наставно особље редовних основних школа на почетку школске године, 2009/2010– 2010/2011. <i>Teaching staff of regular basic schools at the beginning of the school year, 2009/2010– 2010/2011</i>	38
4. РЕДОВНЕ ОСНОВНЕ ШКОЛЕ ПО ОПШТИНАМА НА ПОЧЕТКУ ШКОЛСКЕ 2010/2011. ГОДИНЕ <i>REGULAR BASIC SCHOOLS BY MUNICIPALITY AT THE BEGINNING OF THE SCHOOL YEAR 2010/2011</i>	39
4.1. Број редовних основних школа по развијености на почетку школске 2010/2011. године <i>Number of regular basic schools by development at the beginning of the school year 2010/2011</i>	39
4.2. Ученици редовних основних школа и поновци на почетку школске 2010/2011. године <i>Pupils of regular basic schools and repeaters by sex and grade pupils at the beginning of the school year 2010/2011</i>	42
4.3. Ученици са посебним потребама укључени у редовну наставу на почетку школске 2010/2011. године <i>Pupils with special needs included in regular education programme at the beginning of the school year 2010/2011</i>	49
4.4. Ученици редовних основних школа по смјенама на почетку школске 2010/2011. године <i>Pupils of regular basic schools by shift at the beginning of the school year 2010/2011</i>	53
4.5. Одјелења у редовним основним школама на почетку школске 2010/2011. године <i>Classes in regular basic schools at the beginning of the school year 2010/2011</i>	55
4.6. Наставно особље редовних основних школа на почетку школске 2010/2011. године <i>Teaching staff of regular basic schools at the beginning of the school year 2010/2011</i>	57
4.7. Наставно особље редовних основних школа по полу и годинама старости на почетку школске 2010/2011. године <i>Teaching staff of regular basic schools by sex and age at the beginning of the school year 2010/2011</i>	63
5. ОСНОВНЕ ШКОЛЕ ЗА ДЈЕЦУ СА ПОСЕБНИМ ПОТРЕБАМА НА КРАЈУ ШКОЛСКЕ ГОДИНЕ <i>BASIC SCHOOLS FOR CHILDREN WITH SPECIAL NEEDS AT THE END OF THE SCHOOL</i>	68
5.1. Број основних школа за дјецу са посебним потребама по развијености на крају школске године <i>Number of basic schools for children with special needs by development at the end of the school year</i>	68
5.2. Ученици основних школа за дјецу са посебним потребама према полу и успјеху на крају школске године <i>Pupils of basic schools for children with special needs by sex and result at the end of the school year</i>	68
5.3. Општи успјех ученика IX разреда основних школа за дјецу са посебним потребама на крају школске године <i>Overall result of IX grade pupils of basic schools for children with special needs at the end of the school year</i>	68

	Страна Page
5.4. Одјелјења у основним школама за дјецу са посебним потребама на крају школске године <i>Classes in basic schools for children with special needs at the end of the school year</i>	69
5.5. Наставно особље основних школа за дјецу са посебним потребама на крају школске године <i>Teaching staff of basic schools for children with special needs at the end of the school year</i>	69
5.6. Наставно особље основних школа за дјецу са посебним потребама на крају школске године, 2008/2009–2009/2010. <i>Teaching staff of basic schools for children with special needs at the end of the school year, 2008/2009–2009/2010</i>	69
6. ОСНОВНЕ ШКОЛЕ ЗА ДЈЕЦУ СА ПОСЕБНИМ ПОТРЕБАМА НА ПОЧЕТКУ ШКОЛСКЕ ГОДИНЕ <i>BASIC SCHOOLS FOR CHILDREN WITH SPECIAL NEEDS AT THE BEGINNING OF THE SCHOOL YEAR</i>	70
6.1. Број основних школа за дјецу са посебним потребама по развијености на почетку школске године <i>Number of basic schools for children with special needs by development at the beginning of the school year</i>	70
6.2. Ученици основних школа за дјецу са посебним потребама по полу и разредима и поновци на почетку школске године <i>Pupils of basic schools for children with special needs by sex and grade and pupils who repeat the grade at the beginning of the school year</i>	70
6.3. Одјелјења у основним школама за дјецу са посебним потребама на почетку школске године <i>Classes in basic schools for children with special needs at the beginning of the school year</i>	71
6.4. Ученици основних школа за дјецу са посебним потребама по полу и години рођења на почетку школске 2010/2011. године <i>Pupils of basic schools for children with special needs by sex and year of birth at the beginning of the school year 2010/2011</i>	72
6.5. Наставно основних школа за дјецу са посебним потребама по полу и годинама старости на почетку школске 2010/2011. год. <i>Teaching staff of basic schools for children with special needs at the beginning of the school year 2010/2011</i>	73
6.6. Наставно особље основних школа за дјецу са посебним потребама на почетку школске године <i>Teaching staff of basic schools for children with special needs at the beginning of the school year</i>	73
6.7. Наставно особље основних школа за дјецу са посебним потребама на почетку школске године, 2009/2010–2010/2011. <i>Teaching staff of basic schools for children with special needs at the beginning of the school year, 2009/2010–2010/2011</i>	73

МЕТОДОЛОШКА ОБЈАШЊЕЊА

Циљ истраживања

Циљ статистике образовања је да презентује податке о стању, структури и развоју школа и одјељења, о структури и кретању ученика и наставника, о резултатима школовања и чиниоцима који на њих утичу. Задачи статистике образовања остварују се прикупљањем, обрадом и објављивањем података који се прикупљају од свих школа на подручју Републике Српске.

Извор података

Подаци за основно образовање који се објављују у овом Билтену резултат су редовне статистичке активности проведене на крају школске 2009/2010. године – стање после је поправних испита, и на почетку школске 2010/2011. године – стање 25.9.2010. године. Прикупљање података врши се путем образаца:

- Годишњи статистички извјештај за редовне основне школе (образац ШО-Р/К и ШО-Р/П).
- Годишњи статистички извјештај за основне школе за дјецу са посебним потребама (образац ШО-С/К и ШО-С/П).

Обухват података

Статистичком активношћу су обухваћене све редовне основне школе као и основне школе за дјецу са посебним потребама.

Дефиниције јединице посматрања

У статистици образовања јединица посматрања је **свака редовна основна школа**.

Јединица посматрања је и **свака основна школа за дјецу са посебним потребама** као и **свако одјељење** за дјецу ометену у психичком и физичком развоју. Оваква одјељења су у саставу редовних школа.

Циљ основног образовања и васпитања је стицање општег знања. Основно образовање и васпитање остварује се у трајању од осам година, а од школске године 2003/2004, девет година.

NOTES ON METHODOLOGY

Survey objective

Education statistics objective is to present data on condition, structure and development of schools and classes, on structure and movement of pupils and teachers, on results of education and factors that affect the results. Education statistics tasks are realised by collecting, processing and publishing of data collected from all schools on the territory of Republika Srpska.

Source of data

Data on basic education, which have been published in this Bulletin, are the result of regular survey conducted at the end of the school year 2008/2009 – status after resits, and at the beginning of the school year 2009/2010 – as of 25.09.2009. Data collecting is done through forms:

- *Annual statistical report for regular basic schools (form ŠO-R/K and ŠO-R/P).*
- *Annual statistical report for basic schools for children with special needs (form ŠO-S/K and ŠO-S/P).*

Data coverage

Statistical activity covers all regular basic schools, as well as basic schools for children with special needs.

Definitions of the unit of observation

*In education statistics, the unit of observation is **every regular basic school**.*

*The unit of observation is also every basic school for children with special needs, as well as **every class** for handicapped children. Such special classes are within regular schools.*

The objective of basic education and upbringing is acquiring general knowledge. Basic education is realized in duration of eight years. As of school year 2003/2004, basic education lasts nine years.

Школом се у статистици образовања сматра група ученика организованих у једну школску јединицу, са једним или више наставника који изводе наставу одређене врсте по одређеном наставном плану и програму, без обзира да ли је школа самостална, подручно одјељење или одјељење при другој врсти школе. Школом се сматрају и територијално издвојене јединице у саставу основне школе, као и специјална одјељења при редовним основним школама.

Одјељење је група ученика које, истовремено и у истој просторији, обучава у току школске године један наставник или више наставника сукцесивно.

С обзиром на разреде из којих су састављена, одјељења могу бити некомбинована и комбинована. **Некомбиновано** одјељење је одјељење у коме се налазе ученици само једног разреда. **Комбиновано** одјељење је одјељење у коме се налазе ученици два или више разреда.

Разред је степен школовања у којем ученици у одређеном интервалу времена, али најдуже у једној школској години, стичу одређен обим знања према наставном плану и програму одређене врсте школе.

Везе ученика са одјељењем и разредом могу бити различите. Ученици једног разреда могу бити распоређени у два или више одјељења (када је у један разред уписан већи број ученика). Ученици два или више разреда могу сачињавати једно (комбиновано) одјељење. Исто тако ученици једног разреда могу чинити једно одјељење.

Под појмом **редован ученик** подразумева се лице уписано у школу са циљем да похађа наставу.

Поновач је ученик који други пут или више пута уписује исти разред.

Ученик упућен да понавља разред је онај ученик који је на крају школске године негативно оцијењен из три или више предмета (сагласно прописима за ту врсту школе) или онај који на крају школске године не положи поправни, односно разредни испит.

***School**, in education statistics, is considered a group of pupils organized in one school unit with one or more teachers, who perform a certain kind of teaching by a certain educational plan and programme, irrespective of whether a school is independent, regional unit or a unit within another kind of school. Schools are also considered territorially separated units within basic schools as well as special classes within regular basic schools.*

***Class** is a group of pupils, who are simultaneously and in the same classroom, taught by one or more teachers successively, during one school year.*

*Considering the grades of which classes are consisted of, they can be non-combined and combined. **Non-combined** class is a class that consists of pupils of only one grade. **Combined** class is a class that consists of pupils of two or more grades.*

***Grade** is a level of education in which pupils, in a certain time interval but no longer than one school year, attain a certain extent of knowledge according to educational plan and programme of a certain kind of school.*

Relations between a pupil, class and grade can be different. Pupils of one grade can be allocated to two or more classes (when one grade has more pupils enrolled). One (combined) class can consist of pupils of two or more grades. One class can consist of pupils of the same grade as well.

***Full-time pupil** is considered a person enrolled to school with the aim to attend school.*

***Repeater (a pupil who repeats the grade)** is a pupil who enrolls to a same grade two or more times.*

***Pupil instructed to repeat a grade** is a pupil that has got negative marks in three or more subjects at the end of a school year (according to regulations for that kind of school) or a pupil that does not pass a resit at the end of the school year.*

Подаци о броју школа и школским библиотекама који су приказани у табелама 1.7. и 1.8., односе се на оне школе које имају библиотеку у власништву школе.

The data on the number of schools and school libraries, shown in the tables 1.7. and 1.8., refer to the schools with libraries in their ownership.

Дефиниције показатеља¹⁾

Definitions of the indicators¹⁾

Стопа пролазности (PR_n^t) се исказује као однос броја уписаних ученика у $n+1$ разред године $t+1$ (U_{n+1}^{t+1}) умањеног за број поноваца у том разреду (PO_{n+1}^{t+1}) и броја уписаних ученика у n -ти разред године t (U_n^t).

Promotion rate (PR_n^t) is a relation between the number of pupils enrolled in $n+1$ grade of the year $t+1$ (U_{n+1}^{t+1}) reduced by number of repeaters in that grade (PO_{n+1}^{t+1}), and the number of pupils enrolled in n -th grade of the year t (U_n^t).

$$PR_n^t = \frac{U_{n+1}^{t+1} - PO_{n+1}^{t+1}}{U_n^t}$$

Стопа понављања (PN_n^t) се исказује као количник броја поноваца уписаних у n -ти разред школске године $t+1$ (PO_n^{t+1}) и броја ученика уписаних у n -ти разред школске године t (U_n^t).

Repetition rate (PN_n^t) is a quotient of the number of repeaters enrolled in n -th grade of the school year $t+1$ (PO_n^{t+1}) and the number of pupils enrolled in n -th grade of the school year t (U_n^t).

$$PN_n^t = \frac{PO_n^{t+1}}{U_n^t}$$

Стопа одустајања (OD_n^t) се исказује као разлика броја 1 и збира вриједности стопе пролазности (PR_n^t) и стопе понављања (PN_n^t) за разред n године t .

Drop out rate (OD_n^t) presents a difference between the number 1 and the sum of promotion rate (PR_n^t) and repetition rate (PN_n^t) for the grade n of the year t .

$$OD_n^t = 1 - (PR_n^t - PN_n^t)$$

Процент поноваца представља однос између број уписаних поноваца и укупног броја уписаних ученика у једној школској години.

Percentage of repeaters presents a ratio between the number of enrolled repeaters and the total number of pupils enrolled in one school year.

Просјечне годишње стопе пролазности, понављања и одустајања добијају се као проста аритметичка средина израчунатих стопа по разредима.

Average promotion rate, repetition rate and drop out rate are obtained as a simple arithmetic mean of the calculated grade specific rates.

¹⁾ UNESCO приручник – Индикатори образовања, техничка упутства, 2003. година
UNESCO Manual – Education Indicators, Technical Guidelines, 2003

Међународна класификација образовања

ISCED 97 - Међународна стандардна класификација образовања користи се према препоруци UNESCO-а, OECD-а, EUROSTAT-а и других међународних организација за приказивање података о образовању. Ова класификација омогућава упоредивост података из образовања на међународном нивоу.

ISCED има двије укрштене варијабле: степен образовања и подручје образовања.

Степени образовања су:

ISCED 0, који, у образовном систему Републике Српске, одговара предшколском образовању дјецe од треће године до поласка у основну школу.

ISCED 1, који, у образовном систему Републике Српске, одговара образовању у нижим разредима основне школе I-IV, односно I-V, од почетка школске године 2003/2004.

ISCED 2, који, у образовном систему Републике Српске, одговара образовању у вишим разредима основне школе V-VIII, односно VI-IX, од почетка школске године 2003/2004.

ISCED 3, који, у образовном систему Републике Српске, одговара средњем образовању.

ISCED 5, који, у образовном систему Републике Српске, одговара високом образовању укључујући постдипломски магистарски студиј.

ISCED 6, који, у образовном систему Републике Српске, одговара докторату наука.

Основни материјал статистике образовања припрема се и обрађује у Републичком заводу за статистику.

Садржај образаца према којима се врши обрада, заснива се на Статистичком програму Републике Српске.

Објашњење знакова

- нема појаве
- 1) ознака за напомену

International Classification of Education

ISCED 97 - International Standard Classification of Education is used as recommended by UNESCO, OECD, EUROSTAT and other international organizations for presenting data on education. This classification enables data comparability on the international level.

There are two cross-variables in ISCED: level of education and field of study.

The levels of education are:

ISCED 0, in Republika Srpska education system corresponding to pre-school education of children from the age of three to starting basic school.

ISCED 1, in Republika Srpska education system corresponding to education in lower grades of basic school I-IV, i.e. I-V as of beginning of the school year 2003/2004.

ISCED 2, in Republika Srpska education system corresponding to education in higher grades of basic school V-VIII, i.e. VI-IX as of beginning of the school year 2003/2004.

ISCED 3, in Republika Srpska education system corresponding to education in secondary schools.

ISCED 5, in Republika Srpska education system corresponding to tertiary education, including postgraduate study for master's degree.

ISCED 6, in Republika Srpska education system corresponding to a doctor's degree.

The basic material on education statistics is prepared and processed in Republika Srpska Institute of Statistics.

The content of forms, according to which the data processing is made, is based on the Statistical Programme of Republika Srpska.

Explanation of symbols

- no occurrence
- 1) footnote

1. РЕДОВНЕ ОСНОВНЕ ШКОЛЕ НА КРАЈУ ШКОЛСКЕ ГОДИНЕ REGULAR BASIC SCHOOLS AT THE END OF THE SCHOOL YEAR

1.1. БРОЈ РЕДОВНИХ ОСНОВНИХ ШКОЛА ПО РАЗВИЈЕНОСТИ НА КРАЈУ ШКОЛСКЕ ГОДИНЕ NUMBER OF REGULAR BASIC SCHOOLS BY DEVELOPMENT AT THE END OF THE SCHOOL YEAR

	Укупно Total	Петоразредне Of five grades (ISCED 1)	Деветоразредне Of nine grades (ISCED 1 & ISCED 2)
2005/2006	762	492	270
2006/2007	764	491	273
2007/2008	763	492	271
2008/2009	753	481	272
2009/2010	730	457	273

1.2. УЧЕНИЦИ РЕДОВНИХ ОСНОВНИХ ШКОЛА ПО ПОЛУ, РАЗРЕДИМА И УСПЈЕХУ НА КРАЈУ ШКОЛСКЕ ГОДИНЕ PUPILS OF REGULAR BASIC SCHOOLS BY SEX, GRADE AND RESULT AT THE END OF THE SCHOOL YEAR

	Укупан број ученика Total number of pupils		Завршили разред Completed the grade		Завршили разред Completed the grade (%)		Нису завршили разред Did not complete the grade		
	свега all	женски females	свега all	женски females	свега all	женски females	свега all	женски females	
2005/2006 укупно	119 101	57 897	118 822	57 844	99,8	99,9	279	53	total 2005/2006
I-V	64 663	31 433	64 614	31 421	99,9	100,0	49	12	ISCED 1
VI-IX	54 438	26 464	54 208	26 423	99,6	99,8	230	41	ISCED 2
2006/2007 укупно	115 949	56 524	115 698	56 482	99,8	99,9	251	42	total 2006/2007
I-V	61 998	30 192	61 964	30 181	99,9	100,0	34	11	ISCED 1
VI-IX	53 951	26 332	53 734	26 301	99,6	99,9	217	31	ISCED 2
2007/2008 укупно	114 563	55 870	114 236	55 796	99,7	99,9	327	74	total 2007/2008
I-V	58 932	28 672	58 878	28 657	99,9	99,9	54	15	ISCED 1
VI-IX	55 631	27 198	55 358	27 139	99,5	99,8	273	59	ISCED 2
2008/2009 укупно	112 440	54 750	112 167	54 697	99,8	99,9	273	53	total 2008/2009
I-V	57 360	28 050	57 321	28 042	99,9	100,0	39	8	ISCED 1
VI-IX	55 080	26 700	54 846	26 655	99,6	99,8	234	45	ISCED 2
2009/2010 укупно	107 986	52 602	107 730	52 556	99,8	99,9	256	46	total 2009/2010
I-V	56158	27461	56122	27454	99,9	100,0	36	7	ISCED 1
VI-IX	51828	25141	51608	25102	99,6	99,8	220	39	ISCED 2

1.3. УЧЕНИЦИ РЕДОВНИХ ОСНОВНИХ ШКОЛА КОЈИ СУ У ТОКУ ШКОЛСКЕ 2009/2010. ГОДИНЕ ПРОМИЈЕНИЛИ МЈЕСТО ПОХАЂАЊА ШКОЛЕ PUPILS OF REGULAR BASIC SCHOOLS WHO CHANGED THE PLACE OF SCHOOLING DURING THE SCHOOL YEAR 2009/2010

	Укупно Total	Промијенили школу и отишли у Changed school and went				
		школу у другом мјесту у Републици Српској in other school in Republika Srpska	школу у Федерацији БиХ или Брчко дистрикту in other school in Federation of BiH or Brčko District	у иностранство abroad	непознато unknown	
УКУПНО	899	732	65	82	20	TOTAL
Ученице	386	311	29	37	9	Girls

1.4. УЧЕНИЦИ РЕДОВНИХ ОСНОВНИХ ШКОЛА КОЈИ СУ У ТОКУ ШКОЛСКЕ 2009/2010. ГОДИНЕ ПРЕКИНУЛИ ШКОЛОВАЊЕ PUPILS OF REGULAR BASIC SCHOOLS WHO DISCONTINUED SCHOOLING DURING THE SCHOOL YEAR 2009/2010

	Укупно Total	Прекинули школовање због Discontinued schooling because of				
		лошег успјеха у школи poor results in school	из социјалних разлога social reasons	из економских разлога economical reasons	из личних разлога personal reasons	
УКУПНО	26	7	8	2	9	TOTAL
Ученице	12	1	4	1	6	Girls

1.5. ОПШТИ УСПЈЕХ РЕДОВНИХ УЧЕНИКА IX РАЗРЕДА НА КРАЈУ ШКОЛСКЕ ГОДИНЕ
OVERALL RESULT OF FULL-TIME PUPILS OF IX GRADE AT THE END OF THE SCHOOL YEAR

	Укупно Total	Женски Females	Успјех Result				Просјечна оцјена Average grade
			одличан excellent	врлодобар very good	добар good	довољан satisfactory	
2005/2006	14 347	7 062	4 614	5 005	4 188	540	4,0
2006/2007	12 174	5 889	3 935	4 268	3 430	541	4,0
2007/2008	12 379	6 065	4 052	4 339	3 479	509	4,0
2008/2009	14 813	7 250	4 653	5 057	4 467	636	3,9
2009/2010	13 901	6 860	4 317	4 654	4 239	691	3,9

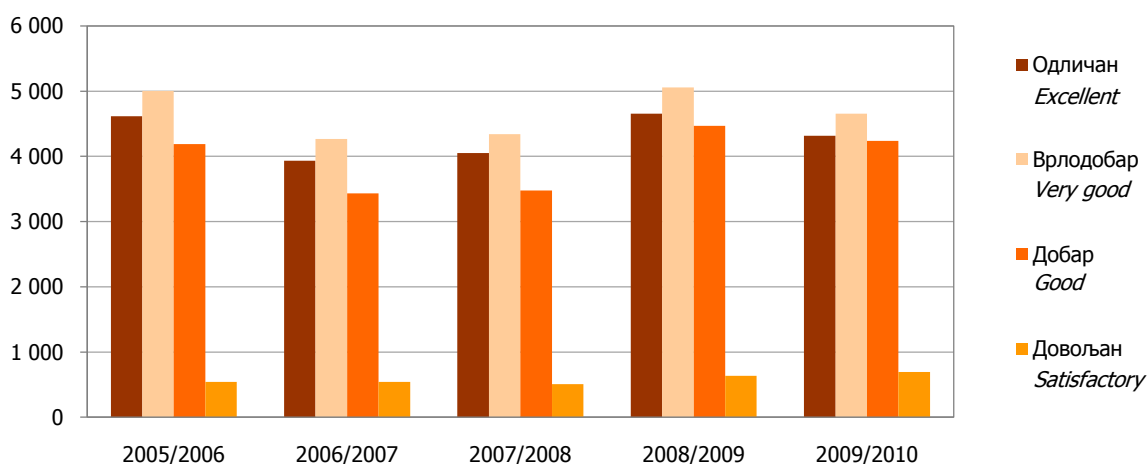

Графикон 1. Општи успјех редовних ученика IX разреда на крају школске године
Graph 1. Overall result of full-time pupils of IX grade at the end of the school year

1.6. ОДЈЕЉЕЊА У РЕДОВНИМ ОСНОВНИМ ШКОЛАМА НА КРАЈУ ШКОЛСКЕ ГОДИНЕ
CLASSES IN REGULAR BASIC SCHOOLS AT THE END OF THE SCHOOL YEAR

	Укупно одјељења Total of classes	Некомбинована одјељења Non-combined classes			Комбинована одјељења Combined classes			Структура / Structure (%)		
		укупно total	I-V ISCED 1	VI-IX ISCED 2	укупно total	I-V ISCED 1	VI-IX ISCED 2	укупно одјељења total of classes	некомбинована одјељења non-combined classes	комбинована одјељења combined classes
2005/2006	5 822	4 945	2 532	2 413	877	867	10	100,0	84,9	15,1
2006/2007	5 780	4 891	2 483	2 408	889	877	12	100,0	84,6	15,4
2007/2008	5 779	4 890	2 425	2 465	889	877	12	100,0	84,6	15,4
2008/2009	5 787	4 932	2 458	2 474	855	845	10	100,0	85,2	14,8
2009/2010	5 541	4 738	2 376	2 362	803	801	2	100,0	85,5	14,5

1.7. КОМБИНОВАНА ОДЈЕЉЕЊА И УЧЕНИЦИ У РЕДОВНИМ ОСНОВНИМ ШКОЛАМА НА КРАЈУ ШКОЛСКЕ ГОДИНЕ
COMBINED CLASSES AND PUPILS IN REGULAR BASIC SCHOOLS AT THE END OF THE SCHOOL YEAR

	Укупно Total			Од два разреда Of two grades			Од три разреда Of three grades			Од четири и више разреда Of four and more grades		
	одјељења classes	ученици pupils	просјечан број ученика у одјељењу average number of pupils in a class	одјељења classes	ученици pupils	просјечан број ученика у одјељењу average number of pupils in a class	одјељења classes	ученици pupils	просјечан број ученика у одјељењу average number of pupils in a class	одјељења classes	ученици pupils	просјечан број ученика у одјељењу average number of pupils in a class
2005/2006	877	10 850	12,4	612	8 031	13,1	188	2 073	11,0	77	746	9,7
2006/2007	889	10 528	11,8	624	7 803	12,5	194	2 034	10,5	71	691	9,7
2007/2008	889	9 706	10,9	634	7 302	11,5	189	1 842	9,7	66	562	8,5
2008/2009	855	9 018	10,5	606	6 675	11,0	186	1 800	9,7	63	543	8,6
2009/2010	803	8 194	10,2	561	6 099	10,9	163	1 421	8,7	79	674	8,5

1.8. УЧЕНИЦИ РЕДОВНИХ ОСНОВНИХ ШКОЛА ПРЕМА УЧЕЊУ СТРАНОГ ЈЕЗИКА НА КРАЈУ ШКОЛСКЕ 2009/2010. ГОДИНЕ
PUPILS OF REGULAR BASIC SCHOOLS BY LEARNING FOREIGN LANGUAGE AT THE END OF THE SCHOOL YEAR 2009/2010

Страни језик	Укупно ученика <i>Pupils, total</i>	Ученици по разредима <i>Pupils by grade</i>									Foreign language
		I	II	III	IV	V	VI	VII	VIII	IX	
УКУПНО	107 986	10 698	10 745	11 280	11 737	11 698	11 774	12 145	13 986	13 923	TOTAL
Не уче ниједан страни језик	21 443	10 698	10 745	-	-	-	-	-	-	-	Foreign language not learned
Први страни језик	86 543	-	-	11 280	11 737	11 698	11 774	12 145	13 986	13 923	First foreign language
Енглески	86 543	-	-	11 280	11 737	11 698	11 774	12 145	13 986	13 923	English
Други страни језик	51 828	-	-	-	-	-	11 774	12 145	13 986	13 923	Second foreign language
Њемачки	35 119	-	-	-	-	-	7 870	8 039	9 678	9 532	German
Руски	12 614	-	-	-	-	-	2 773	3 040	3 269	3 532	Russian
Француски	3 622	-	-	-	-	-	1 065	916	902	739	French
Италијански	473	-	-	-	-	-	66	150	137	120	Italian

1.9. НАСТАВНИЦИ РЕДОВНИХ ОСНОВНИХ ШКОЛА КОЈИ ПРЕДАЈУ СТРАНИ ЈЕЗИК НА КРАЈУ ШКОЛСКЕ 2009/2010. ГОДИНЕ
TEACHERS IN REGULAR BASIC SCHOOLS WHO TEACH FOREIGN LANGUAGE AT THE END OF THE SCHOOL YEAR 2009/2010

Број наставника који предају страни језик	Укупно наставника <i>Teachers, total</i>	По називу језика <i>By name of language</i>					Number of teachers of foreign language
		руски <i>Russian</i>	енглески <i>English</i>	француски <i>French</i>	њемачки <i>German</i>	италијански <i>Italian</i>	
	795	90	484	22	196	3	

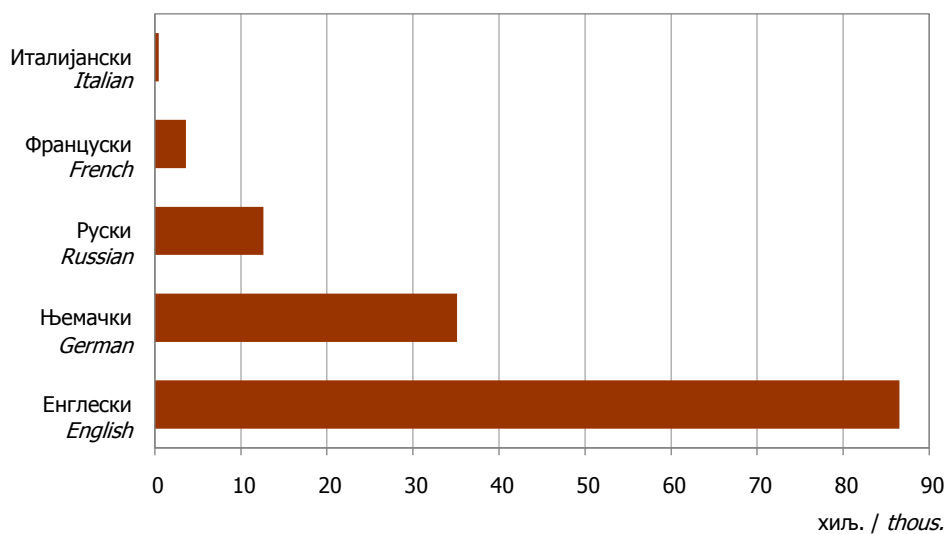

Графикон 2. Ученици редовних основних школа према учењу страног језика на крају школске 2009/2010. године
Graph 2. Pupils of regular basic schools by learning foreign language at the end of the school year 2009/2010

1.10. БИБЛИОТЕКЕ У РЕДОВНИМ ОСНОВНИМ ШКОЛАМА, СТАЊЕ НА КРАЈУ ШКОЛСКЕ ГОДИНЕ
LIBRARIES IN REGULAR BASIC SCHOOLS, END OF THE SCHOOL YEAR

	2005/2006	2006/2007	2007/2008	2008/2009	2009/2010	
Укупан број књига у школским библиотекама	1 676 599	1 684 713	1 864 316	1 848 204	1 832 853	<i>Total number of books in school libraries</i>
од тога, број књига у стручним наставничким библиотекама	131 243	128 521	150 293	150 222	141 875	<i>of which, number of books in teachers' libraries</i>
Број набављених књига у току школске године	35 714	26 215	33 254	29 353	27 662	<i>Number of books purchased during the school year</i>
Број наслова часописа који библиотеке примају	400	7 480	634	463	459	<i>Number of magazine titles received by libraries</i>

1.11. РЕДОВНЕ ОСНОВНЕ ШКОЛЕ ПРЕМА БРОЈУ КЊИГА У ШКОЛСКОЈ БИБЛИОТЕЦИ, СТАЊЕ НА КРАЈУ ШКОЛСКЕ ГОДИНЕ
REGULAR BASIC SCHOOLS BY THE NUMBER OF BOOKS IN THE SCHOOL LIBRARY, END OF THE SCHOOL YEAR

Број књига	Број школа / <i>Number of schools</i>					<i>Number of books</i>
	2005/2006	2006/2007	2007/2008	2008/2009	2009/2010	
УКУПНО	268	284	269	263	258	<i>TOTAL</i>
до 250	45	57	33	36	30	<i>up to 250</i>
251–1 000	25	25	24	18	22	<i>251–1 000</i>
1 001–2 000	12	9	7	6	9	<i>1 001–2 000</i>
2 001–3 000	12	15	12	13	11	<i>2 001–3 000</i>
3 001–5 000	30	34	37	37	35	<i>3 001–5 000</i>
5 001–10 000	78	87	87	85	84	<i>5 001–10 000</i>
10 001 и више	66	57	69	68	67	<i>10 001 and more</i>

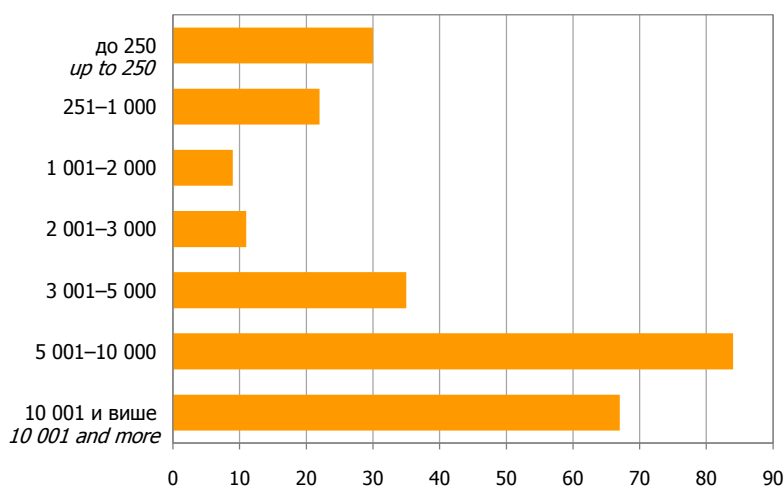

Графикон 3. Редовне основне школе према броју књига у школској библиотеци, стање на крају школске 2009/2010. године
Graph 3. Regular basic schools by the number of books in the school library, end of the school year 2009/2010

1.12. НАСТАВНО ОСОБЉЕ РЕДОВНИХ ОСНОВНИХ ШКОЛА НА КРАЈУ ШКОЛСКЕ ГОДИНЕ
TEACHING STAFF OF REGULAR BASIC SCHOOLS AT THE END OF THE SCHOOL YEAR

	Одржавају наставу	Укупно Total	Жене Females	Са пуним радним временом Working full-time		Са непуним радним временом Working part-time		Teaching	
				свега all	жене females	свега all	жене females		
2005/2006	укупно	7 604	5 057	7 030	4 780	574	277	total	2005/2006
	I–V	3 392	2 593	3 339	2 574	53	19	ISCED 1	
	VI–IX	3 791	2 233	3 356	1 997	435	236	ISCED 2	
	мјешовито ²⁾	421	231	335	209	86	22	mixed ²⁾	
2006/2007	укупно	7 611	5 148	7 010	4 826	601	322	total	2006/2007
	I–V	3 402	2 645	3 355	2 625	47	20	ISCED 1	
	VI–IX	3 771	2 268	3 305	1 995	466	273	ISCED 2	
	мјешовито	438	235	350	206	88	29	mixed	
2007/2008	укупно	7 726	5 320	6 969	4 922	757	398	total	2007/2008
	I–V	3 393	2 709	3 336	2 680	57	29	ISCED 1	
	VI–IX	3 869	2 356	3 281	2 020	588	336	ISCED 2	
	мјешовито	464	255	352	222	112	33	mixed	

1.13. НАСТАВНО ОСОБЉЕ РЕДОВНИХ ОСНОВНИХ ШКОЛА НА КРАЈУ ШКОЛСКЕ ГОДИНЕ, 2008/2009–2009/2010.
TEACHING STAFF OF REGULAR BASIC SCHOOLS AT THE END OF THE SCHOOL YEAR, 2008/2009–2009/2010

	Одржавају наставу	Укупно Total	Жене Females	Са пуним радним временом Working full-time		Са непуним радним временом Working part-time		ФТЕ- Еквивалент пуне запослености ³⁾ FTE – Full-time equivalent employment ³⁾	Teaching	
				свега all	жене females	свега all	жене females			
2008/2009	укупно	8 057	5 503	7 062	5 001	995	502	7 507,7	total	2008/2009
	I–V	3 469	2 775	3 399	2 751	70	24	3 420,3	ISCED 1	
	VI–IX	4 071	2 455	3 282	2 015	789	440	3 643,4	ISCED 2	
	мјешовито	517	273	381	235	136	38	444,1	mixed	
2009/2010	укупно	8137	5615	6785	4909	1352	706	7378,6	total	2009/2010
	I–V	3388	2786	3303	2752	85	34	3327,0	ISCED 1	
	VI–IX	4191	2543	3134	1933	1057	610	3606,7	ISCED 2	
	мјешовито	558	286	348	224	210	62	444,9	mixed	

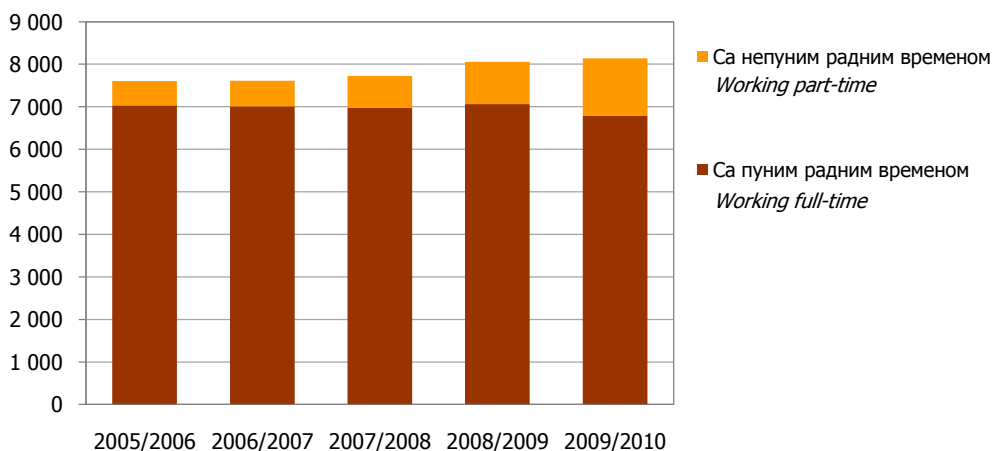

Графикон 4. Наставно особље редовних основних школа према врсти радног времена на крају школске године
Graph 4. Teaching staff in regular basic schools by type of working time at the end of school year

²⁾ мјешовито = одржавају наставу и у нижим и у вишим разредима
mixed = teaching both in lower and higher grades, ISCED 1 & ISCED 2

³⁾ Број наставника приказан еквивалентом пуне запослености одговарао би стварном броју физичких особа
Number of teachers shown with the Full-time equivalent would correspond to the real number of physical persons

2. РЕДОВНЕ ОСНОВНЕ ШКОЛЕ ПО ОПШТИНАМА НА КРАЈУ ШКОЛСКЕ 2009/2010. ГОДИНЕ
REGULAR BASIC SCHOOLS BY MUNICIPALITY AT THE END OF THE SCHOOL YEAR 2009/2010

2.1. БРОЈ РЕДОВНИХ ОСНОВНИХ ШКОЛА ПО РАЗВИЈЕНОСТИ НА КРАЈУ ШКОЛСКЕ 2009/2010. ГОДИНЕ
NUMBER OF REGULAR BASIC SCHOOLS BY DEVELOPMENT AT THE END OF THE SCHOOL YEAR 2009/2010

	Укупно <i>Total</i>	Петоразредне <i>Of five grades ISCED 1</i>	Деветоразредне <i>Of nine grades ISCED 1 & ISCED 2</i>	
УКУПНО	730	457	273	TOTAL
Бања Лука	60	27	33	Banja Luka
Берковићи	5	4	1	Berkovići
Бијељина	46	30	16	Bijeljina
Билећа	6	2	4	Bileća
Братунац	14	10	4	Bratunac
Брод	7	5	2	Brod
Вишеград	4	3	1	Višegrad
Власеница	4	3	1	Vlasenica
Вукосавље	4	3	1	Vukosavlje
Гацко	7	5	2	Gacko
Градишка	32	23	9	Gradiška
Дервента	21	15	6	Derventa
Добој	45	29	16	Doboj
Доњи Жабар	3	2	1	Donji Žabar
Зворник	26	16	10	Zvornik
Источна Илиџа	3	-	3	Istočna Ilidža
Источни Стари Град	2	2	-	Istočni Stari Grad
Источно Ново Сарајево	3	1	2	Istočno Novo Sarajevo
Језеро	1	-	1	Jezero
Калиновик	1	-	1	Kalinovik
Кнежево	16	12	4	Kneževo
Козарска Дубица	11	5	6	Kozarska Dubica
Костајница	2	1	1	Kostajnica
Котор Варош	15	8	7	Kotor Varoš
Крупа на Уни	5	4	1	Krupa na Uni
Купрес	1	1	-	Kupres
Лакташи	9	2	7	Laktaši
Лопаре	18	15	3	Lopare
Љубиње	1	-	1	Ljubinje
Милићи	5	4	1	Milici
Модрича	19	12	7	Modriča
Мркоњић Град	15	10	5	Mrkonjić Grad
Невесинје	12	7	5	Nevesinje
Нови Град	25	19	6	Novi Grad

2.1. БРОЈ РЕДОВНИХ ОСНОВНИХ ШКОЛА ПО РАЗВИЈЕНОСТИ НА КРАЈУ ШКОЛСКЕ 2009/2010. ГОДИНЕ
NUMBER OF REGULAR BASIC SCHOOLS BY DEVELOPMENT AT THE END OF THE SCHOOL YEAR 2009/2010

(наставак—continued)

	Укупно <i>Total</i>	Петоразредне <i>Of five grades ISCED 1</i>	Деветоразредне <i>Of nine grades ISCED 1 & ISCED 2</i>	
Ново Горажде	2	1	1	<i>Novo Goražde</i>
Осмаци	3	1	2	<i>Osmaci</i>
Оштра Лука	8	5	3	<i>Oštra Luka</i>
Пале	7	3	4	<i>Pale</i>
Пелагићево	4	3	1	<i>Pelagićevo</i>
Петровац	1	-	1	<i>Petrovac</i>
Петрово	7	4	3	<i>Petrovo</i>
Приједор	52	39	13	<i>Prijedor</i>
Прњавор	32	20	12	<i>Prnjavor</i>
Рибник	10	6	4	<i>Ribnik</i>
Рогатица	6	4	2	<i>Rogatica</i>
Рудо	8	5	3	<i>Rudo</i>
Соколац	3	2	1	<i>Sokolac</i>
Србац	19	12	7	<i>Srbac</i>
Сребреница	12	9	3	<i>Srebrenica</i>
Теслић	33	23	10	<i>Teslić</i>
Требиње	7	1	6	<i>Trebinje</i>
Трново	2	1	1	<i>Trnovo</i>
Угљевик	15	12	3	<i>Ugljevik</i>
Фоча	9	3	6	<i>Foča</i>
Хан Пијесак	1	-	1	<i>Han Pijesak</i>
Чајниче	4	2	2	<i>Čajniče</i>
Челинац	17	12	5	<i>Čelinac</i>
Шамац	10	6	4	<i>Šamac</i>
Шековићи	4	1	3	<i>Šekovići</i>
Шипово	6	2	4	<i>Šipovo</i>

2.2. УЧЕНИЦИ РЕДОВНИХ ОСНОВНИХ ШКОЛА ПО ПОЛУ, РАЗРЕДИМА И УСПЈЕХУ НА КРАЈУ ШКОЛСКЕ 2009/2010. ГОДИНЕ
PUPILS OF REGULAR BASIC SCHOOLS BY SEX, GRADE AND RESULT AT THE END OF THE SCHOOL YEAR 2009/2010

		Укупан број ученика <i>Total number of pupils</i>		Завршили разред <i>Completed the grade</i>		Нису завршили разред <i>Did not complete the grade</i>			
		свега <i>all</i>	женски <i>females</i>	свега <i>all</i>	женски <i>females</i>	свега <i>all</i>	женски <i>females</i>		
УКУПНО	свега	107 986	52 602	107 730	52 556	256	46	<i>all</i>	<i>TOTAL</i>
	I-V	56 158	27 461	56 122	27 454	36	7		<i>ISCED 1</i>
	VI-IX	51 828	25 141	51 608	25 102	220	39		<i>ISCED 2</i>
Бања Лука	свега	16 243	7 951	16 224	7 947	19	4	<i>all</i>	<i>Banja Luka</i>
	I-V	8 590	4 272	8 589	4 272	1	-		<i>ISCED 1</i>
	VI-IX	7 653	3 679	7 635	3 675	18	4		<i>ISCED 2</i>
Берковићи	свега	219	100	219	100	-	-	<i>all</i>	<i>Berkovići</i>
	I-V	140	63	140	63	-	-		<i>ISCED 1</i>
	VI-IX	79	37	79	37	-	-		<i>ISCED 2</i>
Бијелина	свега	9 815	4 803	9 801	4 803	14	-	<i>all</i>	<i>Bijeljina</i>
	I-V	5 358	2 652	5 352	2 652	6	-		<i>ISCED 1</i>
	VI-IX	4 457	2 151	4 449	2 151	8	-		<i>ISCED 2</i>
Билећа	свега	1 255	618	1 252	618	3	-	<i>all</i>	<i>Bileća</i>
	I-V	615	322	615	322	-	-		<i>ISCED 1</i>
	VI-IX	640	296	637	296	3	-		<i>ISCED 2</i>
Братунац	свега	1 583	777	1 577	776	6	1	<i>all</i>	<i>Bratunac</i>
	I-V	797	396	797	396	-	-		<i>ISCED 1</i>
	VI-IX	786	381	780	380	6	1		<i>ISCED 2</i>
Брод	свега	1 333	642	1 326	642	7	-	<i>all</i>	<i>Brod</i>
	I-V	703	338	703	338	-	-		<i>ISCED 1</i>
	VI-IX	630	304	623	304	7	-		<i>ISCED 2</i>
Вишеград	свега	909	449	904	449	5	-	<i>all</i>	<i>Višegrad</i>
	I-V	455	218	455	218	-	-		<i>ISCED 1</i>
	VI-IX	454	231	449	231	5	-		<i>ISCED 2</i>
Власеница	свега	869	410	860	408	9	2	<i>all</i>	<i>Vlasenica</i>
	I-V	433	187	433	187	-	-		<i>ISCED 1</i>
	VI-IX	436	223	427	221	9	2		<i>ISCED 2</i>
Вукосавље	свега	364	184	352	184	12	-	<i>all</i>	<i>Vukosavlje</i>
	I-V	190	104	182	104	8	-		<i>ISCED 1</i>
	VI-IX	174	80	170	80	4	-		<i>ISCED 2</i>
Гацко	свега	1 082	500	1 081	499	1	1	<i>all</i>	<i>Gacko</i>
	I-V	538	237	538	237	-	-		<i>ISCED 1</i>
	VI-IX	544	263	543	262	1	1		<i>ISCED 2</i>
Градишка	свега	4 661	2 294	4 639	2 288	22	6	<i>all</i>	<i>Gradiška</i>
	I-V	2 354	1 169	2 350	1 168	4	1		<i>ISCED 1</i>
	VI-IX	2 307	1 125	2 289	1 120	18	5		<i>ISCED 2</i>
Дервента	свега	2 526	1 222	2 521	1 221	5	1	<i>all</i>	<i>Derventa</i>
	I-V	1 287	649	1 286	649	1	-		<i>ISCED 1</i>
	VI-IX	1 239	573	1 235	572	4	1		<i>ISCED 2</i>
Добој	свега	6 264	3 011	6 227	3 000	37	11	<i>all</i>	<i>Doboj</i>
	I-V	3 252	1 495	3 245	1 493	7	2		<i>ISCED 1</i>
	VI-IX	3 012	1 516	2 982	1 507	30	9		<i>ISCED 2</i>
Доњи Жабар	свега	258	137	258	137	-	-	<i>all</i>	<i>Donji Žabar</i>
	I-V	161	87	161	87	-	-		<i>ISCED 1</i>
	VI-IX	97	50	97	50	-	-		<i>ISCED 2</i>

2.2. УЧЕНИЦИ РЕДОВНИХ ОСНОВНИХ ШКОЛА ПО ПОЛУ, РАЗРЕДИМА И УСПЈЕХУ НА КРАЈУ ШКОЛСКЕ 2009/2010. ГОДИНЕ
PUPILS OF REGULAR BASIC SCHOOLS BY SEX, GRADE AND RESULT AT THE END OF THE SCHOOL YEAR 2009/2010

(наставак-continued)

		Укупан број ученика <i>Total number of pupils</i>		Завршили разред <i>Completed the grade</i>		Нису завршили разред <i>Did not complete the grade</i>			
		свега <i>all</i>	женски <i>females</i>	свега <i>all</i>	женски <i>females</i>	свега <i>all</i>	женски <i>females</i>		
Зворник	свега	4 387	2 179	4 351	2 172	36	7	<i>all</i>	<i>Zvornik</i>
	I-V	2 357	1 177	2 354	1 175	3	2	<i>ISCED 1</i>	
	VI-IX	2 030	1 002	1 997	997	33	5	<i>ISCED 2</i>	
Источна Илиџа	свега	1 208	594	1 208	594	-	-	<i>all</i>	<i>Istočna Ilidža</i>
	I-V	652	325	652	325	-	-	<i>ISCED 1</i>	
	VI-IX	556	269	556	269	-	-	<i>ISCED 2</i>	
Источни Стари Град	свега	21	6	21	6	-	-	<i>all</i>	<i>Istočni Stari Grad</i>
	I-V	21	6	21	6	-	-	<i>ISCED 1</i>	
	VI-IX	-	-	-	-	-	-	<i>ISCED 2</i>	
Источно Ново Сарајево	свега	990	500	990	500	-	-	<i>all</i>	<i>Istočno Novo Sarajevo</i>
	I-V	531	282	531	282	-	-	<i>ISCED 1</i>	
	VI-IX	459	218	459	218	-	-	<i>ISCED 2</i>	
Језеро	свега	143	69	142	69	1	-	<i>all</i>	<i>Jezero</i>
	I-V	65	27	65	27	-	-	<i>ISCED 1</i>	
	VI-IX	78	42	77	42	1	-	<i>ISCED 2</i>	
Калиновик	свега	140	86	140	86	-	-	<i>all</i>	<i>Kalinovik</i>
	I-V	75	52	75	52	-	-	<i>ISCED 1</i>	
	VI-IX	65	34	65	34	-	-	<i>ISCED 2</i>	
Кнежево	свега	1 149	569	1 148	569	1	-	<i>all</i>	<i>Kneževo</i>
	I-V	584	292	584	292	-	-	<i>ISCED 1</i>	
	VI-IX	565	277	564	277	1	-	<i>ISCED 2</i>	
Козарска Дубица	свега	1 796	866	1 790	865	6	1	<i>all</i>	<i>Kozarska Dubica</i>
	I-V	906	440	906	440	-	-	<i>ISCED 1</i>	
	VI-IX	890	426	884	425	6	1	<i>ISCED 2</i>	
Костајница	свега	407	207	406	207	1	-	<i>all</i>	<i>Kostajnica</i>
	I-V	199	102	198	102	1	-	<i>ISCED 1</i>	
	VI-IX	208	105	208	105	-	-	<i>ISCED 2</i>	
Котор Варош	свега	2 062	965	2 062	965	-	-	<i>all</i>	<i>Kotor Varoš</i>
	I-V	1 073	498	1 073	498	-	-	<i>ISCED 1</i>	
	VI-IX	989	467	989	467	-	-	<i>ISCED 2</i>	
Крупа на Уни	свега	125	65	125	65	-	-	<i>all</i>	<i>Krupa na Uni</i>
	I-V	77	39	77	39	-	-	<i>ISCED 1</i>	
	VI-IX	48	26	48	26	-	-	<i>ISCED 2</i>	
Купрес	свега	16	7	16	7	-	-	<i>all</i>	<i>Kupres</i>
	I-V	16	7	16	7	-	-	<i>ISCED 1</i>	
	VI-IX	-	-	-	-	-	-	<i>ISCED 2</i>	
Лакташи	свега	3 569	1 711	3 562	1 711	7	-	<i>all</i>	<i>Laktaši</i>
	I-V	1 908	926	1 908	926	-	-	<i>ISCED 1</i>	
	VI-IX	1 661	785	1 654	785	7	-	<i>ISCED 2</i>	
Лопаре	свега	1 068	524	1 068	524	-	-	<i>all</i>	<i>Lopare</i>
	I-V	577	270	577	270	-	-	<i>ISCED 1</i>	
	VI-IX	491	254	491	254	-	-	<i>ISCED 2</i>	
Љубиње	свега	346	165	346	165	-	-	<i>all</i>	<i>Ljubinje</i>
	I-V	172	79	172	79	-	-	<i>ISCED 1</i>	
	VI-IX	174	86	174	86	-	-	<i>ISCED 2</i>	

2.2. УЧЕНИЦИ РЕДОВНИХ ОСНОВНИХ ШКОЛА ПО ПОЛУ, РАЗРЕДИМА И УСПЈЕХУ НА КРАЈУ ШКОЛСКЕ 2009/2010. ГОДИНЕ
 PUPILS OF REGULAR BASIC SCHOOLS BY SEX, GRADE AND RESULT AT THE END OF THE SCHOOL YEAR 2009/2010

(наставак—continued)

		Укупан број ученика Total number of pupils		Завршили разред Completed the grade		Нису завршили разред Did not complete the grade			
		свега all	женски females	свега all	женски females	свега all	женски females		
Милићи	свега	728	343	722	342	6	1	all	Milići
	I–V	354	172	354	172	-	-	ISCED 1	
	VI–IX	374	171	368	170	6	1	ISCED 2	
Модрича	свега	2 449	1 186	2 445	1 185	4	1	all	Modriča
	I–V	1 308	639	1 308	639	-	-	ISCED 1	
	VI–IX	1 141	547	1 137	546	4	1	ISCED 2	
Мркоњић Град	свега	1 646	803	1 643	803	3	-	all	Mrkonjić Grad
	I–V	851	446	851	446	-	-	ISCED 1	
	VI–IX	795	357	792	357	3	-	ISCED 2	
Невесиње	свега	1 292	639	1 292	639	-	-	all	Nevesinje
	I–V	668	337	668	337	-	-	ISCED 1	
	VI–IX	624	302	624	302	-	-	ISCED 2	
Нови Град	свега	2 303	1 058	2 295	1 058	8	-	all	Novi Grad
	I–V	1 196	545	1 196	545	-	-	ISCED 1	
	VI–IX	1 107	513	1 099	513	8	-	ISCED 2	
Ново Горажде	свега	92	41	92	41	-	-	all	Novo Goražde
	I–V	43	17	43	17	-	-	ISCED 1	
	VI–IX	49	24	49	24	-	-	ISCED 2	
Осмаци	свега	331	166	331	166	-	-	all	Osmaci
	I–V	171	92	171	92	-	-	ISCED 1	
	VI–IX	160	74	160	74	-	-	ISCED 2	
Оштра Лука	свега	367	169	367	169	-	-	all	Oštra Luka
	I–V	184	86	184	86	-	-	ISCED 1	
	VI–IX	183	83	183	83	-	-	ISCED 2	
Пале	свега	1 975	946	1 974	946	1	-	all	Pale
	I–V	1 030	480	1 029	480	1	-	ISCED 1	
	VI–IX	945	466	945	466	-	-	ISCED 2	
Пелагићево	свега	386	201	386	201	-	-	all	Pelagićevo
	I–V	209	115	209	115	-	-	ISCED 1	
	VI–IX	177	86	177	86	-	-	ISCED 2	
Петровац	свега	65	31	65	31	-	-	all	Petrovac
	I–V	44	22	44	22	-	-	ISCED 1	
	VI–IX	21	9	21	9	-	-	ISCED 2	
Петрово	свега	523	256	523	256	-	-	all	Petrovo
	I–V	272	142	272	142	-	-	ISCED 1	
	VI–IX	251	114	251	114	-	-	ISCED 2	
Приједор	свега	6 571	3 224	6 560	3 221	11	3	all	Prijedor
	I–V	3 313	1 642	3 312	1 641	1	1	ISCED 1	
	VI–IX	3 258	1 582	3 248	1 580	10	2	ISCED 2	
Прњавор	свега	3 801	1 830	3 799	1 829	2	1	all	Prnjavor
	I–V	1 904	937	1 904	937	-	-	ISCED 1	
	VI–IX	1 897	893	1 895	892	2	1	ISCED 2	
Рибник	свега	539	278	539	278	-	-	all	Ribnik
	I–V	315	151	315	151	-	-	ISCED 1	
	VI–IX	224	127	224	127	-	-	ISCED 2	

2.2. УЧЕНИЦИ РЕДОВНИХ ОСНОВНИХ ШКОЛА ПО ПОЛУ, РАЗРЕДИМА И УСПЈЕХУ НА КРАЈУ ШКОЛСКЕ 2009/2010. ГОДИНЕ
PUPILS OF REGULAR BASIC SCHOOLS BY SEX, GRADE AND RESULT AT THE END OF THE SCHOOL YEAR 2009/2010

(наставак—continued)

		Укупан број ученика <i>Total number of pupils</i>		Завршили разред <i>Completed the grade</i>		Нису завршили разред <i>Did not complete the grade</i>			
		свега <i>all</i>	женски <i>females</i>	свега <i>all</i>	женски <i>females</i>	свега <i>all</i>	женски <i>females</i>		
Рогатица	свега	886	428	886	428	-	-	<i>all</i>	<i>Rogatica</i>
	I–V	438	216	438	216	-	-	<i>ISCED 1</i>	
	VI–IX	448	212	448	212	-	-	<i>ISCED 2</i>	
Рудо	свега	537	273	537	273	-	-	<i>all</i>	<i>Rudo</i>
	I–V	281	144	281	144	-	-	<i>ISCED 1</i>	
	VI–IX	256	129	256	129	-	-	<i>ISCED 2</i>	
Соколац	свега	1 079	518	1 078	517	1	1	<i>all</i>	<i>Sokolac</i>
	I–V	553	251	552	250	1	1	<i>ISCED 1</i>	
	VI–IX	526	267	526	267	-	-	<i>ISCED 2</i>	
Србац	свега	1 667	785	1 664	785	3	-	<i>all</i>	<i>Srbac</i>
	I–V	875	420	875	420	-	-	<i>ISCED 1</i>	
	VI–IX	792	365	789	365	3	-	<i>ISCED 2</i>	
Сребреница	свега	566	275	559	272	7	3	<i>all</i>	<i>Srebrenica</i>
	I–V	289	136	288	136	1	-	<i>ISCED 1</i>	
	VI–IX	277	139	271	136	6	3	<i>ISCED 2</i>	
Теслић	свега	4 044	2 021	4 039	2 021	5	-	<i>all</i>	<i>Teslić</i>
	I–V	2 013	995	2 013	995	-	-	<i>ISCED 1</i>	
	VI–IX	2 031	1 026	2 026	1 026	5	-	<i>ISCED 2</i>	
Требиње	свега	2 807	1 360	2 807	1 360	-	-	<i>all</i>	<i>Trebinje</i>
	I–V	1 494	722	1 494	722	-	-	<i>ISCED 1</i>	
	VI–IX	1 313	638	1 313	638	-	-	<i>ISCED 2</i>	
Трново	свега	87	47	87	47	-	-	<i>all</i>	<i>Trnovo</i>
	I–V	50	22	50	22	-	-	<i>ISCED 1</i>	
	VI–IX	37	25	37	25	-	-	<i>ISCED 2</i>	
Угљевик	свега	1 387	662	1 387	662	-	-	<i>all</i>	<i>Ugljevik</i>
	I–V	729	360	729	360	-	-	<i>ISCED 1</i>	
	VI–IX	658	302	658	302	-	-	<i>ISCED 2</i>	
Фоча	свега	1 582	799	1 579	799	3	-	<i>all</i>	<i>Foča</i>
	I–V	784	396	784	396	-	-	<i>ISCED 1</i>	
	VI–IX	798	403	795	403	3	-	<i>ISCED 2</i>	
Хан Пијесак	свега	278	156	278	156	-	-	<i>all</i>	<i>Han Pijesak</i>
	I–V	123	58	123	58	-	-	<i>ISCED 1</i>	
	VI–IX	155	98	155	98	-	-	<i>ISCED 2</i>	
Чајниче	свега	413	178	413	178	-	-	<i>all</i>	<i>Čajniče</i>
	I–V	201	81	201	81	-	-	<i>ISCED 1</i>	
	VI–IX	212	97	212	97	-	-	<i>ISCED 2</i>	
Челинац	свега	1 679	787	1 679	787	-	-	<i>all</i>	<i>Čelinac</i>
	I–V	801	363	801	363	-	-	<i>ISCED 1</i>	
	VI–IX	878	424	878	424	-	-	<i>ISCED 2</i>	
Шамац	свега	1 433	708	1 430	706	3	2	<i>all</i>	<i>Šamac</i>
	I–V	710	337	709	337	1	-	<i>ISCED 1</i>	
	VI–IX	723	371	721	369	2	2	<i>ISCED 2</i>	
Шековићи	свега	665	337	661	337	4	-	<i>all</i>	<i>Šekovići</i>
	I–V	328	156	328	156	-	-	<i>ISCED 1</i>	
	VI–IX	337	181	333	181	4	-	<i>ISCED 2</i>	
Шипово	свега	1 000	486	997	486	3	-	<i>all</i>	<i>Šipovo</i>
	I–V	541	270	541	270	-	-	<i>ISCED 1</i>	
	VI–IX	459	216	456	216	3	-	<i>ISCED 2</i>	

2.3. ОПШТИ УСПЈЕХ РЕДОВНИХ УЧЕНИКА IX РАЗРЕДА НА КРАЈУ ШКОЛСКЕ 2009/2010. ГОДИНЕ
 OVERALL RESULT OF FULL-TIME PUPILS OF IX GRADE AT THE END OF THE SCHOOL YEAR 2009/2010

	Завршили IX разред Completed IX grade						
	укупно <i>total</i>	женски <i>females</i>	са успјехом <i>with the result</i>				
			одличан <i>excellent</i>	врлодобар <i>very good</i>	добар <i>good</i>	довољан <i>satisfactory</i>	
УКУПНО	13 901	6 860	4 317	4 654	4 239	691	TOTAL
Бања Лука	2 096	1 021	743	681	597	75	Banja Luka
Берковићи	13	3	3	8	2	-	Berkovići
Бијељина	1 250	643	480	487	253	30	Bijeljina
Билећа	191	90	44	56	65	26	Bileća
Братунац	194	102	45	67	62	20	Bratunac
Брод	156	89	44	46	47	19	Brod
Вишеград	137	69	46	41	43	7	Višegrad
Власеница	120	65	26	39	48	7	Vlasenica
Вукосавље	41	17	12	9	19	1	Vukosavlje
Гацко	142	83	41	50	49	2	Gacko
Градишка	615	297	134	232	224	25	Gradiška
Дервента	314	143	84	126	83	21	Derventa
Добој	792	406	234	259	257	42	Doboj
Доњи Жабар	27	14	10	10	6	1	Donji Žabar
Зворник	531	264	148	171	162	50	Zvornik
Источна Илиџа	171	80	49	56	52	14	Istočna Ilidža
Источни Стари Град	-	-	-	-	-	-	Istočni Stari Grad
Источно Ново Сарајево	129	66	44	52	30	3	Istočno Novo Sarajevo
Језеро	19	12	6	9	4	-	Jezero
Калиновик	19	10	9	5	5	-	Kalinovik
Кнежево	149	74	44	45	49	11	Kneževo
Козарска Дубица	250	112	80	68	82	20	Kozarska Dubica
Костајница	65	29	15	22	24	4	Kostajnica
Котор Варош	214	108	65	68	72	9	Kotor Varoš
Крупа на Уни	12	4	3	3	4	2	Krupa na Uni
Купрес	-	-	-	-	-	-	Kupres
Лакташи	432	220	118	137	148	29	Laktaši
Лопаре	118	62	31	57	29	1	Lopare
Љубиње	40	22	14	13	10	3	Ljubinje
Милићи	110	48	27	31	45	7	Milići
Модрича	271	124	88	85	85	13	Modriča
Мркоњић Град	233	102	63	68	90	12	Mrkonjić Grad
Невесиње	143	68	53	53	35	2	Nevesinje
Нови Град	296	141	79	81	118	18	Novi Grad

2.3. ОПШТИ УСПЈЕХ РЕДОВНИХ УЧЕНИКА IX РАЗРЕДА НА КРАЈУ ШКОЛСКЕ 2009/2010. ГОДИНЕ
OVERALL RESULT OF FULL-TIME PUPILS OF IX GRADE AT THE END OF THE SCHOOL YEAR 2009/2010

(наставак—continued)

	Завршили IX разред Completed IX grade						
	укупно total	женски females	са успјехом with the result				
			одличан excellent	врлодобар very good	добар good	довољан satisfactory	
Ново Горажде	16	7	4	2	9	1	<i>Novo Goražde</i>
Осмаци	51	26	16	19	15	1	<i>Osmaci</i>
Оштра Лука	47	21	17	13	16	1	<i>Oštra Luka</i>
Пале	261	133	93	96	70	2	<i>Pale</i>
Пелагићево	38	21	18	9	9	2	<i>Pelagićevo</i>
Петровац	7	3	-	6	1	-	<i>Petrovac</i>
Петрово	70	34	23	13	30	4	<i>Petrovo</i>
Приједор	861	418	260	295	276	30	<i>Prijedor</i>
Прњавор	498	230	139	162	181	16	<i>Prnjavor</i>
Рибник	59	32	18	25	16	-	<i>Ribnik</i>
Рогатица	110	57	25	42	40	3	<i>Rogatica</i>
Рудо	76	38	22	24	24	6	<i>Rudo</i>
Соколац	147	77	49	35	51	12	<i>Sokolac</i>
Србац	212	97	55	72	78	7	<i>Srbac</i>
Сребреница	72	39	23	21	21	7	<i>Srebrenica</i>
Теслић	563	281	122	189	191	61	<i>Teslić</i>
Требиње	354	162	139	120	86	9	<i>Trebinje</i>
Трново	12	8	9	1	1	1	<i>Trnovo</i>
Угљевик	190	82	83	59	44	4	<i>Ugljevik</i>
Фоча	227	126	64	78	70	15	<i>Foča</i>
Хан Пијесак	27	15	6	11	8	2	<i>Han Pijesak</i>
Чајниче	56	25	17	12	18	9	<i>Čajniče</i>
Челинац	240	122	86	85	59	10	<i>Čelinac</i>
Шамац	216	116	75	66	67	8	<i>Šamac</i>
Шековићи	85	50	40	19	21	5	<i>Šekovići</i>
Шипово	116	52	32	45	38	1	<i>Šipovo</i>

2.4. НАСТАВНО ОСОБЉЕ РЕДОВНИХ ОСНОВНИХ ШКОЛА НА КРАЈУ ШКОЛСКЕ 2009/2010. ГОДИНЕ
 TEACHING STAFF OF REGULAR BASIC SCHOOLS AT THE END OF THE SCHOOL YEAR 2009/2010

	Одржавају наставу	Укупно <i>Total</i>		Са пуним радним временом <i>Working full-time</i>				Са непуним радним временом <i>Working part-time</i>				Teaching	
				на неодређено вријеме <i>on the permanent basis</i>		на одређено вријеме <i>on the temporary basis</i>		на неодређено вријеме <i>on the permanent basis</i>		на одређено вријеме <i>on the temporary basis</i>			
				свега <i>all</i>	жене <i>females</i>	свега <i>all</i>	жене <i>females</i>	свега <i>all</i>	жене <i>females</i>	свега <i>all</i>	жене <i>females</i>		
УКУПНО	свега	8 137	5615	6281	4506	504	403	801	438	551	268	<i>all</i>	<i>TOTAL</i>
	I-V	3 388	2786	2981	2470	322	282	30	16	55	18	<i>ISCED 1</i>	
	VI-IX	4191	2543	2981	1833	153	100	674	389	383	221	<i>ISCED 2</i>	
	мјешовито ⁴⁾	558	286	319	203	29	21	97	33	113	29	<i>mixed⁴⁾</i>	
Бања Лука	свега	1138	864	925	722	42	37	110	66	61	39	<i>all</i>	<i>Banja Luka</i>
	I-V	453	402	418	372	27	26	5	3	3	1	<i>ISCED 1</i>	
	VI-IX	634	435	476	328	14	11	96	60	48	36	<i>ISCED 2</i>	
	мјешовито	51	27	31	22	1	-	9	3	10	2	<i>mixed</i>	
Берковићи	свега	25	15	14	8	2	2	6	2	3	3	<i>all</i>	<i>Berkovići</i>
	I-V	12	9	9	6	2	2	-	-	1	1	<i>ISCED 1</i>	
	VI-IX	10	5	3	1	-	-	5	2	2	2	<i>ISCED 2</i>	
	мјешовито	3	1	2	1	-	-	1	-	-	-	<i>mixed</i>	
Бијељина	свега	647	479	490	369	52	42	59	43	46	25	<i>all</i>	<i>Bijeljina</i>
	I-V	292	240	243	202	41	34	2	2	6	2	<i>ISCED 1</i>	
	VI-IX	322	217	226	152	10	7	54	40	32	18	<i>ISCED 2</i>	
	мјешовито	33	22	21	15	1	1	3	1	8	5	<i>mixed</i>	
Билећа	свега	97	65	72	48	8	8	3	1	14	8	<i>all</i>	<i>Bileća</i>
	I-V	35	31	29	25	6	6	-	-	-	-	<i>ISCED 1</i>	
	VI-IX	50	25	36	17	-	-	3	1	11	7	<i>ISCED 2</i>	
	мјешовито	12	9	7	6	2	2	-	-	3	1	<i>mixed</i>	
Братунац	свега	137	90	105	77	5	3	17	9	10	1	<i>all</i>	<i>Bratunac</i>
	I-V	67	54	58	51	5	3	3	-	1	-	<i>ISCED 1</i>	
	VI-IX	64	34	43	24	-	-	13	9	8	1	<i>ISCED 2</i>	
	мјешовито	6	2	4	2	-	-	1	-	1	-	<i>mixed</i>	
Брод	свега	87	61	66	50	9	9	3	-	9	2	<i>all</i>	<i>Brod</i>
	I-V	36	35	28	27	8	8	-	-	-	-	<i>ISCED 1</i>	
	VI-IX	49	26	37	23	1	1	3	-	8	2	<i>ISCED 2</i>	
	мјешовито	2	-	1	-	-	-	-	-	1	-	<i>mixed</i>	
Вишеград	свега	58	41	53	39	1	1	-	-	4	1	<i>all</i>	<i>Višegrad</i>
	I-V	21	18	21	18	-	-	-	-	-	-	<i>ISCED 1</i>	
	VI-IX	30	20	27	18	1	1	-	-	2	1	<i>ISCED 2</i>	
	мјешовито	7	3	5	3	-	-	-	-	2	-	<i>mixed</i>	
Власеница	свега	60	37	48	31	1	1	2	-	9	5	<i>all</i>	<i>Vlasenica</i>
	I-V	24	20	22	19	-	-	-	-	2	1	<i>ISCED 1</i>	
	VI-IX	32	15	23	11	-	-	2	-	7	4	<i>ISCED 2</i>	
	мјешовито	4	2	3	1	1	1	-	-	-	-	<i>mixed</i>	
Вукодавље	свега	32	25	16	14	5	4	4	3	7	4	<i>all</i>	<i>Vukosavlje</i>
	I-V	13	12	9	8	4	4	-	-	-	-	<i>ISCED 1</i>	
	VI-IX	16	11	7	6	1	-	4	3	4	2	<i>ISCED 2</i>	
	мјешовито	3	2	-	-	-	-	-	-	3	2	<i>mixed</i>	

⁴ мјешовито = одржавају наставу и у нижим и у вишим разредима
mixed = teaching both in lower and higher grades, ISCED 1 & ISCED 2

2.4. НАСТАВНО ОСОБЉЕ РЕДОВНИХ ОСНОВНИХ ШКОЛА НА КРАЈУ ШКОЛСКЕ 2009/2010. ГОДИНЕ
TEACHING STAFF OF REGULAR BASIC SCHOOLS AT THE END OF THE SCHOOL YEAR 2009/2010

(наставак--continued)

	Одржавају наставу	Укупно <i>Total</i>		Са пуним радним временом <i>Working full-time</i>				Са непуним радним временом <i>Working part-time</i>				Teaching	
				на неодређено вријеме <i>on the permanent basis</i>		на одређено вријеме <i>on the temporary basis</i>		на неодређено вријеме <i>on the permanent basis</i>		на одређено вријеме <i>on the temporary basis</i>			
		свега <i>all</i>	жене <i>females</i>	свега <i>all</i>	жене <i>females</i>	свега <i>all</i>	жене <i>females</i>	свега <i>all</i>	Жене <i>females</i>	свега <i>all</i>	жене <i>females</i>		
Гацко	свега	72	46	66	44	-	-	6	2	-	-	<i>all</i>	<i>Gacko</i>
	I-V	28	25	28	25	-	-	-	-	-	-	<i>ISCED 1</i>	
	VI-IX	35	13	29	11	-	-	6	2	-	-	<i>ISCED 2</i>	
	мјешовито	9	8	9	8	-	-	-	-	-	-	<i>mixed</i>	
Градишка	свега	324	236	271	202	24	21	11	6	18	7	<i>all</i>	<i>Gradiška</i>
	I-V	134	117	120	105	11	11	-	-	3	1	<i>ISCED 1</i>	
	VI-IX	148	96	121	78	11	10	5	2	11	6	<i>ISCED 2</i>	
	мјешовито	42	23	30	19	2	-	6	4	4	-	<i>mixed</i>	
Дервента	свега	208	126	159	99	8	7	16	9	25	11	<i>all</i>	<i>Derventa</i>
	I-V	92	67	79	61	3	3	-	-	10	3	<i>ISCED 1</i>	
	VI-IX	105	54	76	35	3	3	16	9	10	7	<i>ISCED 2</i>	
	мјешовито	11	5	4	3	2	1	-	-	5	1	<i>mixed</i>	
Добој	свега	446	314	358	261	39	32	27	9	22	12	<i>all</i>	<i>Doboj</i>
	I-V	190	159	165	138	24	21	1	-	-	-	<i>ISCED 1</i>	
	VI-IX	231	143	181	116	12	9	22	8	16	10	<i>ISCED 2</i>	
	мјешовито	25	12	12	7	3	2	4	1	6	2	<i>mixed</i>	
Доњи Жабар	свега	32	17	15	11	3	3	-	-	14	3	<i>all</i>	<i>Donji Žabar</i>
	I-V	16	11	11	8	2	2	-	-	3	1	<i>ISCED 1</i>	
	VI-IX	14	5	3	2	1	1	-	-	10	2	<i>ISCED 2</i>	
	мјешовито	2	1	1	1	-	-	-	-	1	-	<i>mixed</i>	
Зворник	свега	311	210	229	164	13	11	35	18	34	17	<i>all</i>	<i>Zvornik</i>
	I-V	133	105	122	99	7	5	-	-	4	1	<i>ISCED 1</i>	
	VI-IX	160	99	100	63	5	5	31	15	24	16	<i>ISCED 2</i>	
	мјешовито	18	6	7	2	1	1	4	3	6	-	<i>mixed</i>	
Источна Илиџа	свега	84	65	67	53	7	5	8	6	2	1	<i>all</i>	<i>Istočna Ilidža</i>
	I-V	33	30	30	27	3	3	-	-	-	-	<i>ISCED 1</i>	
	VI-IX	47	33	34	25	3	1	8	6	2	1	<i>ISCED 2</i>	
	мјешовито	4	2	3	1	1	1	-	-	-	-	<i>mixed</i>	
Источни Стари Град	свега	3	2	2	2	1	-	-	-	-	-	<i>all</i>	<i>Istočni Stari Grad</i>
	I-V	3	2	2	2	1	-	-	-	-	-	<i>ISCED 1</i>	
	VI-IX	-	-	-	-	-	-	-	-	-	-	<i>ISCED 2</i>	
	мјешовито	-	-	-	-	-	-	-	-	-	-	<i>mixed</i>	
Источно Ново Сарајево	свега	68	55	53	45	6	5	3	1	6	4	<i>all</i>	<i>Istočno Novo Sarajevo</i>
	I-V	26	25	25	24	1	1	-	-	-	-	<i>ISCED 1</i>	
	VI-IX	42	30	28	21	5	4	3	1	6	4	<i>ISCED 2</i>	
	мјешовито	-	-	-	-	-	-	-	-	-	-	<i>mixed</i>	
Језеро	свега	24	12	11	9	-	-	5	1	8	2	<i>all</i>	<i>Jezero</i>
	I-V	8	6	6	6	-	-	-	-	2	-	<i>ISCED 1</i>	
	VI-IX	13	5	4	2	-	-	5	1	4	2	<i>ISCED 2</i>	
	мјешовито	3	1	1	1	-	-	-	-	2	-	<i>mixed</i>	

2.4. НАСТАВНО ОСОБЉЕ РЕДОВНИХ ОСНОВНИХ ШКОЛА НА КРАЈУ ШКОЛСКЕ 2009/2010. ГОДИНЕ
TEACHING STAFF OF REGULAR BASIC SCHOOLS AT THE END OF THE SCHOOL YEAR 2009/2010

(наставак—continued)

	Одржавају наставу	Укупно <i>Total</i>		Са пуним радним временом <i>Working full-time</i>				Са непуним радним временом <i>Working part-time</i>				Teaching	
				на неодређено вријеме <i>on the permanent basis</i>		на одређено вријеме <i>on the temporary basis</i>		на неодређено вријеме <i>on the permanent basis</i>		на одређено вријеме <i>on the temporary basis</i>			
		свега <i>all</i>	жене <i>females</i>	свега <i>all</i>	жене <i>females</i>	свега <i>all</i>	жене <i>females</i>	свега <i>all</i>	жене <i>females</i>	свега <i>all</i>	Жене <i>females</i>		
Калиновик	свега	16	8	7	3	3	2	5	2	1	1	<i>all</i>	<i>Kalinovik</i>
	I–V	4	2	2	-	2	2	-	-	-	-	<i>ISCED 1</i>	
	VI–IX	9	4	3	1	1	-	4	2	1	1	<i>ISCED 2</i>	
	мјешовито	3	2	2	2	-	-	1	-	-	-	<i>mixed</i>	
Кнежево	свега	109	67	66	40	9	6	27	17	7	4	<i>all</i>	<i>Kneževo</i>
	I–V	41	30	35	24	5	5	1	1	-	-	<i>ISCED 1</i>	
	VI–IX	62	37	29	16	4	1	24	16	5	4	<i>ISCED 2</i>	
	мјешовито	6	-	2	-	-	-	2	-	2	-	<i>mixed</i>	
Козарска Дубица	свега	128	96	101	78	6	5	12	7	9	6	<i>all</i>	<i>Kozarska Dubica</i>
	I–V	52	46	47	42	5	4	-	-	-	-	<i>ISCED 1</i>	
	VI–IX	66	43	47	31	1	1	11	7	7	4	<i>ISCED 2</i>	
	мјешовито	10	7	7	5	-	-	1	-	2	2	<i>mixed</i>	
Костајница	свега	26	14	26	14	-	-	-	-	-	-	<i>all</i>	<i>Kostajnica</i>
	I–V	10	7	10	7	-	-	-	-	-	-	<i>ISCED 1</i>	
	VI–IX	14	5	14	5	-	-	-	-	-	-	<i>ISCED 2</i>	
	мјешовито	2	2	2	2	-	-	-	-	-	-	<i>mixed</i>	
Котор Варош	свега	152	87	130	73	12	5	10	9	-	-	<i>all</i>	<i>Kotor Varoš</i>
	I–V	66	42	59	38	6	3	1	1	-	-	<i>ISCED 1</i>	
	VI–IX	80	42	65	32	6	2	9	8	-	-	<i>ISCED 2</i>	
	мјешовито	6	3	6	3	-	-	-	-	-	-	<i>mixed</i>	
Крупа на Уни	свега	20	11	10	7	3	2	6	2	1	-	<i>all</i>	<i>Krupa na Uni</i>
	I–V	8	5	5	3	3	2	-	-	-	-	<i>ISCED 1</i>	
	VI–IX	9	4	4	3	-	-	4	1	1	-	<i>ISCED 2</i>	
	мјешовито	3	2	1	1	-	-	2	1	-	-	<i>mixed</i>	
Купрес	свега	2	2	1	1	1	1	-	-	-	-	<i>all</i>	<i>Kupres</i>
	I–V	2	2	1	1	1	1	-	-	-	-	<i>ISCED 1</i>	
	VI–IX	-	-	-	-	-	-	-	-	-	-	<i>ISCED 2</i>	
	мјешовито	-	-	-	-	-	-	-	-	-	-	<i>mixed</i>	
Лакташи	свега	215	153	173	131	17	13	16	7	9	2	<i>all</i>	<i>Laktaši</i>
	I–V	92	75	82	68	10	7	-	-	-	-	<i>ISCED 1</i>	
	VI–IX	107	69	83	57	7	6	13	5	4	1	<i>ISCED 2</i>	
	мјешовито	16	9	8	6	-	-	3	2	5	1	<i>mixed</i>	
Лопаре	свега	106	72	63	45	15	12	5	4	23	11	<i>all</i>	<i>Lopare</i>
	I–V	52	37	36	26	13	11	-	-	3	-	<i>ISCED 1</i>	
	VI–IX	47	31	23	17	1	-	5	4	18	10	<i>ISCED 2</i>	
	мјешовито	7	4	4	2	1	1	-	-	2	1	<i>mixed</i>	
Љубиње	свега	26	22	16	15	1	-	9	7	-	-	<i>all</i>	<i>Ljubinje</i>
	I–V	9	9	9	9	-	-	-	-	-	-	<i>ISCED 1</i>	
	VI–IX	14	11	6	5	-	-	8	6	-	-	<i>ISCED 2</i>	
	мјешовито	3	2	1	1	1	-	1	1	-	-	<i>mixed</i>	

2.4. НАСТАВНО ОСОБЉЕ РЕДОВНИХ ОСНОВНИХ ШКОЛА НА КРАЈУ ШКОЛСКЕ 2009/2010. ГОДИНЕ
TEACHING STAFF OF REGULAR BASIC SCHOOLS AT THE END OF THE SCHOOL YEAR 2009/2010

(наставак--continued)

	Одржавају наставу	Укупно <i>Total</i>		Са пуним радним временом <i>Working full-time</i>				Са непуним радним временом <i>Working part-time</i>				Teaching	
				на неодређено вријеме <i>on the permanent basis</i>		на одређено вријеме <i>on the temporary basis</i>		на неодређено вријеме <i>on the permanent basis</i>		на одређено вријеме <i>on the temporary basis</i>			
		свега <i>all</i>	жене <i>females</i>	свега <i>all</i>	жене <i>females</i>	свега <i>all</i>	жене <i>females</i>	свега <i>all</i>	жене <i>females</i>	свега <i>all</i>	жене <i>females</i>		
Милићи	свега	45	31	36	27	-	-	7	4	2	-	<i>all</i>	<i>Milići</i>
	I-V	16	13	16	13	-	-	-	-	-	-	<i>ISCED 1</i>	
	VI-IX	24	17	18	13	-	-	4	4	2	-	<i>ISCED 2</i>	
	мјешовито	5	1	2	1	-	-	3	-	-	-	<i>mixed</i>	
Модрича	свега	169	114	141	97	18	11	6	4	4	2	<i>all</i>	<i>Modriča</i>
	I-V	81	62	70	55	11	7	-	-	-	-	<i>ISCED 1</i>	
	VI-IX	77	46	64	40	5	2	6	4	2	-	<i>ISCED 2</i>	
	мјешовито	11	6	7	2	2	2	-	-	2	2	<i>mixed</i>	
Мркоњић Град	свега	139	88	101	65	10	9	17	10	11	4	<i>all</i>	<i>Mrkonjić Grad</i>
	I-V	59	45	47	35	9	8	-	-	3	2	<i>ISCED 1</i>	
	VI-IX	69	36	48	25	-	-	16	9	5	2	<i>ISCED 2</i>	
	мјешовито	11	7	6	5	1	1	1	1	3	-	<i>mixed</i>	
Невесиње	свега	96	69	85	60	6	6	4	2	1	1	<i>all</i>	<i>Nevesinje</i>
	I-V	37	30	36	29	1	1	-	-	-	-	<i>ISCED 1</i>	
	VI-IX	49	31	40	24	4	4	4	2	1	1	<i>ISCED 2</i>	
	мјешовито	10	8	9	7	1	1	-	-	-	-	<i>mixed</i>	
Нови Град	свега	182	131	141	101	15	13	18	10	8	7	<i>all</i>	<i>Novi Grad</i>
	I-V	83	67	71	57	12	10	-	-	-	-	<i>ISCED 1</i>	
	VI-IX	91	58	63	39	3	3	18	10	7	6	<i>ISCED 2</i>	
	мјешовито	8	6	7	5	-	-	-	-	1	1	<i>mixed</i>	
Ново Горажде	свега	9	4	7	2	2	2	-	-	-	-	<i>all</i>	<i>Novo Goražde</i>
	I-V	4	2	2	-	2	2	-	-	-	-	<i>ISCED 1</i>	
	VI-IX	4	1	4	1	-	-	-	-	-	-	<i>ISCED 2</i>	
	мјешовито	1	1	1	1	-	-	-	-	-	-	<i>mixed</i>	
Осмаци	свега	26	17	22	13	1	1	3	3	-	-	<i>all</i>	<i>Osmaci</i>
	I-V	13	9	12	8	1	1	-	-	-	-	<i>ISCED 1</i>	
	VI-IX	13	8	10	5	-	-	3	3	-	-	<i>ISCED 2</i>	
	мјешовито	-	-	-	-	-	-	-	-	-	-	<i>mixed</i>	
Оштра Лука	свега	72	39	23	19	12	8	28	10	9	2	<i>all</i>	<i>Oštra Luka</i>
	I-V	24	19	14	11	9	8	-	-	1	-	<i>ISCED 1</i>	
	VI-IX	33	14	6	5	3	-	20	8	4	1	<i>ISCED 2</i>	
	мјешовито	15	6	3	3	-	-	8	2	4	1	<i>mixed</i>	
Пале	свега	151	104	105	73	6	6	35	22	5	3	<i>all</i>	<i>Pale</i>
	I-V	54	45	47	40	4	4	2	1	1	-	<i>ISCED 1</i>	
	VI-IX	81	50	48	27	2	2	28	18	3	3	<i>ISCED 2</i>	
	мјешовито	16	9	10	6	-	-	5	3	1	-	<i>mixed</i>	
Пелагићево	свега	27	17	21	13	5	3	-	-	1	1	<i>all</i>	<i>Pelagićevo</i>
	I-V	12	9	8	6	4	3	-	-	-	-	<i>ISCED 1</i>	
	VI-IX	12	6	11	6	1	-	-	-	-	-	<i>ISCED 2</i>	
	мјешовито	3	2	2	1	-	-	-	-	1	1	<i>mixed</i>	

2.4. НАСТАВНО ОСОБЉЕ РЕДОВНИХ ОСНОВНИХ ШКОЛА НА КРАЈУ ШКОЛСКЕ 2009/2010. ГОДИНЕ
 TEACHING STAFF OF REGULAR BASIC SCHOOLS AT THE END OF THE SCHOOL YEAR 2009/2010

(наставак—continued)

	Одржавају наставу	Укупно <i>Total</i>		Са пуним радним временом <i>Working full-time</i>				Са непуним радним временом <i>Working part-time</i>				Teaching	
				на неодређено вријеме <i>on the permanent basis</i>		на одређено вријеме <i>on the temporary basis</i>		на неодређено вријеме <i>on the permanent basis</i>		на одређено вријеме <i>on the temporary basis</i>			
		свега <i>all</i>	жене <i>females</i>	свега <i>all</i>	жене <i>females</i>	свега <i>all</i>	жене <i>females</i>	свега <i>all</i>	жене <i>females</i>	свега <i>all</i>	жене <i>females</i>		
Петровац	свега	9	5	7	4	1	1	-	-	1	-	<i>all</i>	<i>Petrovac</i>
	I–V	3	2	2	1	1	1	-	-	-	-	<i>ISCED 1</i>	
	VI–IX	4	2	4	2	-	-	-	-	-	-	<i>ISCED 2</i>	
	мјешовито	2	1	1	1	-	-	-	-	1	-	<i>mixed</i>	
Петрово	свега	49	39	32	26	11	9	4	3	2	1	<i>all</i>	<i>Petrovo</i>
	I–V	21	21	17	17	4	4	-	-	-	-	<i>ISCED 1</i>	
	VI–IX	24	16	15	9	7	5	2	2	-	-	<i>ISCED 2</i>	
	мјешовито	4	2	-	-	-	-	2	1	2	1	<i>mixed</i>	
Приједор	свега	542	396	423	335	18	14	71	31	30	16	<i>all</i>	<i>Prijedor</i>
	I–V	238	204	214	186	13	13	5	2	6	3	<i>ISCED 1</i>	
	VI–IX	268	175	187	136	4	-	57	26	20	13	<i>ISCED 2</i>	
	мјешовито	36	17	22	13	1	1	9	3	4	-	<i>mixed</i>	
Прњавор	свега	313	203	216	142	24	21	47	26	26	14	<i>all</i>	<i>Prnjavor</i>
	I–V	129	103	103	81	19	17	7	5	-	-	<i>ISCED 1</i>	
	VI–IX	153	87	101	54	3	2	33	20	16	11	<i>ISCED 2</i>	
	мјешовито	31	13	12	7	2	2	7	1	10	3	<i>mixed</i>	
Рибник	свега	66	36	41	22	10	8	9	4	6	2	<i>all</i>	<i>Ribnik</i>
	I–V	25	18	19	13	6	5	-	-	-	-	<i>ISCED 1</i>	
	VI–IX	32	14	19	6	2	2	7	4	4	2	<i>ISCED 2</i>	
	мјешовито	9	4	3	3	2	1	2	-	2	-	<i>mixed</i>	
Рогатица	свега	67	43	65	41	2	2	-	-	-	-	<i>all</i>	<i>Rogatica</i>
	I–V	28	21	27	20	1	1	-	-	-	-	<i>ISCED 1</i>	
	VI–IX	39	22	38	21	1	1	-	-	-	-	<i>ISCED 2</i>	
	мјешовито	-	-	-	-	-	-	-	-	-	-	<i>mixed</i>	
Рудо	свега	72	41	36	22	4	4	18	8	14	7	<i>all</i>	<i>Rudo</i>
	I–V	22	20	19	17	3	3	-	-	-	-	<i>ISCED 1</i>	
	VI–IX	50	21	17	5	1	1	18	8	14	7	<i>ISCED 2</i>	
	мјешовито	-	-	-	-	-	-	-	-	-	-	<i>mixed</i>	
Соколац	свега	52	37	50	37	1	-	1	-	-	-	<i>all</i>	<i>Sokolac</i>
	I–V	25	21	25	21	-	-	-	-	-	-	<i>ISCED 1</i>	
	VI–IX	27	16	25	16	1	-	1	-	-	-	<i>ISCED 2</i>	
	мјешовито	-	-	-	-	-	-	-	-	-	-	<i>mixed</i>	
Србац	свега	130	99	109	87	10	7	6	3	5	2	<i>all</i>	<i>Srbac</i>
	I–V	61	56	57	52	4	4	-	-	-	-	<i>ISCED 1</i>	
	VI–IX	62	38	47	30	6	3	4	3	5	2	<i>ISCED 2</i>	
	мјешовито	7	5	5	5	-	-	2	-	-	-	<i>mixed</i>	
Сребреница	свега	59	41	42	27	7	5	9	8	1	1	<i>all</i>	<i>Srebrenica</i>
	I–V	25	21	21	18	4	3	-	-	-	-	<i>ISCED 1</i>	
	VI–IX	29	16	17	6	3	2	8	7	1	1	<i>ISCED 2</i>	
	мјешовито	5	4	4	3	-	-	1	1	-	-	<i>mixed</i>	

2.4. НАСТАВНО ОСОБЉЕ РЕДОВНИХ ОСНОВНИХ ШКОЛА НА КРАЈУ ШКОЛСКЕ 2009/2010. ГОДИНЕ
TEACHING STAFF OF REGULAR BASIC SCHOOLS AT THE END OF THE SCHOOL YEAR 2009/2010

(наставак—continued)

	Одржавају наставу	Укупно <i>Total</i>		Са пуним радним временом <i>Working full-time</i>				Са непуним радним временом <i>Working part-time</i>				Teaching	
				на неодређено вријеме <i>on the permanent basis</i>		на одређено вријеме <i>on the temporary basis</i>		на неодређено вријеме <i>on the permanent basis</i>		на одређено вријеме <i>on the temporary basis</i>			
		свега <i>all</i>	жене <i>females</i>	свега <i>all</i>	жене <i>females</i>	свега <i>all</i>	жене <i>females</i>	свега <i>all</i>	жене <i>females</i>	свега <i>all</i>	жене <i>females</i>		
Теслић	свега	312	218	244	180	3	2	47	26	18	10	<i>all</i>	<i>Teslić</i>
	I–V	136	111	131	108	2	2	3	1	-	-	<i>ISCED 1</i>	
	VI–IX	152	95	100	64	1	-	41	23	10	8	<i>ISCED 2</i>	
	мјешовито	24	12	13	8	-	-	3	2	8	2	<i>mixed</i>	
Требиње	свега	184	144	174	137	3	3	-	-	7	4	<i>all</i>	<i>Trebinje</i>
	I–V	70	63	68	61	2	2	-	-	-	-	<i>ISCED 1</i>	
	VI–IX	113	80	105	75	1	1	-	-	7	4	<i>ISCED 2</i>	
	мјешовито	1	1	1	1	-	-	-	-	-	-	<i>mixed</i>	
Трново	свега	17	9	8	4	-	-	4	3	5	2	<i>all</i>	<i>Trnovo</i>
	I–V	4	4	4	4	-	-	-	-	-	-	<i>ISCED 1</i>	
	VI–IX	11	5	3	-	-	-	4	3	4	2	<i>ISCED 2</i>	
	мјешовито	2	-	1	-	-	-	-	-	1	-	<i>mixed</i>	
Угљевик	свега	126	71	93	56	4	3	20	9	9	3	<i>all</i>	<i>Ugljevik</i>
	I–V	57	38	49	35	3	2	-	-	5	1	<i>ISCED 1</i>	
	VI–IX	67	32	43	20	1	1	19	9	4	2	<i>ISCED 2</i>	
	мјешовито	2	1	1	1	-	-	1	-	-	-	<i>mixed</i>	
Фоча	свега	122	70	112	64	3	2	2	1	5	3	<i>all</i>	<i>Foča</i>
	I–V	41	31	41	31	-	-	-	-	-	-	<i>ISCED 1</i>	
	VI–IX	70	35	61	29	3	2	2	1	4	3	<i>ISCED 2</i>	
	мјешовито	11	4	10	4	-	-	-	-	1	-	<i>mixed</i>	
Хан Пијесак	свега	22	12	12	6	1	1	4	2	5	3	<i>all</i>	<i>Han Pijesak</i>
	I–V	4	4	3	3	1	1	-	-	-	-	<i>ISCED 1</i>	
	VI–IX	10	5	5	2	-	-	1	-	4	3	<i>ISCED 2</i>	
	мјешовито	8	3	4	1	-	-	3	2	1	-	<i>mixed</i>	
Чајнице	свега	35	21	30	19	5	2	-	-	-	-	<i>all</i>	<i>Čajniče</i>
	I–V	14	13	14	13	-	-	-	-	-	-	<i>ISCED 1</i>	
	VI–IX	19	7	14	5	5	2	-	-	-	-	<i>ISCED 2</i>	
	мјешовито	2	1	2	1	-	-	-	-	-	-	<i>mixed</i>	
Челинац	свега	128	79	107	67	3	3	13	7	5	2	<i>all</i>	<i>Čelinac</i>
	I–V	52	39	50	37	2	2	-	-	-	-	<i>ISCED 1</i>	
	VI–IX	58	34	49	26	1	1	6	6	2	1	<i>ISCED 2</i>	
	мјешовито	18	6	8	4	-	-	7	1	3	1	<i>mixed</i>	
Шамац	свега	119	66	76	45	8	8	23	11	12	2	<i>all</i>	<i>Šamac</i>
	I–V	45	31	38	24	6	6	-	-	1	1	<i>ISCED 1</i>	
	VI–IX	64	32	34	18	2	2	18	11	10	1	<i>ISCED 2</i>	
	мјешовито	10	3	4	3	-	-	5	-	1	-	<i>mixed</i>	
Шековићи	свега	47	29	38	24	5	4	-	-	4	1	<i>all</i>	<i>Šekovići</i>
	I–V	20	17	17	14	3	3	-	-	-	-	<i>ISCED 1</i>	
	VI–IX	21	9	18	8	1	-	-	-	2	1	<i>ISCED 2</i>	
	мјешовито	6	3	3	2	1	1	-	-	2	-	<i>mixed</i>	
Шипово	свега	97	50	71	36	13	8	-	-	13	6	<i>all</i>	<i>Šipovo</i>
	I–V	33	24	28	19	5	5	-	-	-	-	<i>ISCED 1</i>	
	VI–IX	55	23	39	16	5	1	-	-	11	6	<i>ISCED 2</i>	
	мјешовито	9	3	4	1	3	2	-	-	2	-	<i>mixed</i>	

3. РЕДОВНЕ ОСНОВНЕ ШКОЛЕ НА ПОЧЕТКУ ШКОЛСКЕ ГОДИНЕ REGULAR BASIC SCHOOLS AT THE BEGINNING OF THE SCHOOL YEAR

3.1. БРОЈ РЕДОВНИХ ОСНОВНИХ ШКОЛА ПО РАЗВИЈЕНОСТИ НА ПОЧЕТКУ ШКОЛСКЕ ГОДИНЕ NUMBER OF REGULAR BASIC SCHOOLS BY DEVELOPMENT AT THE BEGINNING OF THE SCHOOL YEAR

	Укупно <i>Total</i>	Петоразредне <i>Of five grades (ISCED 1)</i>	Деветоразредне <i>Of nine grades (ISCED 1 & ISCED 2)</i>
2006/2007	764	492	272
2007/2008	763	492	271
2008/2009	753	481	272
2009/2010	730	457	273
2010/2011	727	453	274

3.2. РЕДОВНЕ ОСНОВНЕ ШКОЛЕ ПРЕМА ТИПУ НАСЕЉА НА ПОЧЕТКУ ШКОЛСКЕ ГОДИНЕ REGULAR BASIC SCHOOLS BY TYPE OF SETTLEMENT AT THE BEGINNING OF THE SCHOOL YEAR

	Тип насеља <i>Number of schools</i>	Број школа <i>Number of schools</i>	Број ученика <i>Number of pupils</i>	Структура <i>Structure %</i>		Type of settlement	
				број школа <i>number of schools</i>	број ученика <i>number of pupils</i>		
2007/2008	укупно	763	114 999	100,0	100,0	total	2007/2008
	градско	105	64 991	13,8	56,5	urban	
	остало	658	50 008	86,2	43,5	other	
2008/2009	укупно	753	112 884	100,0	100,0	total	2008/2009
	градско	103	64 184	13,7	56,9	urban	
	остало	650	48 700	86,3	43,1	other	
2009/2010	укупно	730	108 322	100,0	100,0	total	2009/2010
	градско	86	60 029	11,8	55,4	urban	
	остало	644	48 293	88,2	44,6	other	
2010/2011	укупно	727	104 625	100,0	100,0	total	2010/2011
	градско	86	57 880	11,8	55,3	urban	
	остало	641	46 745	88,2	44,7	other	

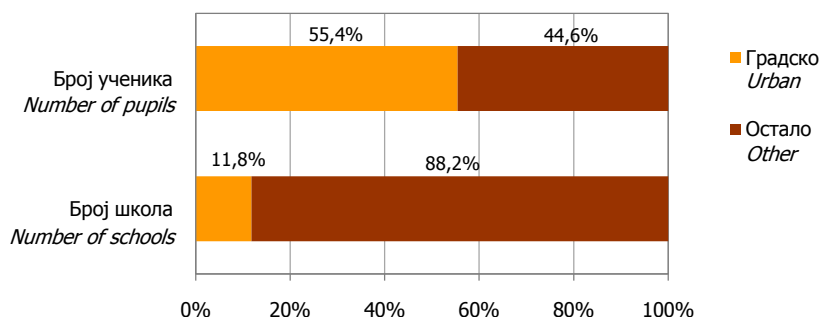

Графикон 5. Редовне основне школе према типу насеља на почетку школске 2010/2011. године
Graph 5. Regular basic schools by type of settlement at the beginning of the school year 2010/2011

3.3. ОПРЕМЉЕНОСТ ОСНОВНИХ ШКОЛА РАЧУНАРИМА НА ПОЧЕТКУ ШКОЛСКЕ 2010/2011. ГОДИНЕ NUMBER OF COMPUTERS IN BASIC SCHOOLS AT THE BEGINNING OF THE SCHOOL YEAR 2010/2011

	Број рачунара у школама, укупно <i>Number of computers in schools, total</i>			Број рачунара у школама са приступом на интернет <i>Number of computers in schools with Internet access</i>			
	свега <i>all</i>	за запослене у школи <i>for employees in school</i>	за ученике <i>for pupils</i>	свега <i>all</i>	за запослене у школи <i>for employees in school</i>	за ученике <i>for pupils</i>	
Број рачунара	4 386	1 343	3 043	1 889	776	1 113	<i>Number of computers</i>

3.4. ОБРАЗОВНИ ИНДИКАТОРИ
EDUCATION INDICATORS

	2005/2006	2006/2007	2007/2008	2008/2009	2009/2010	
Стопа пролазности	99,26	99,24	98,18	99,31	99,27	Promotion rate
Стопа понављања	0,16	0,13	0,21	0,16	0,17	Repetition rate
Стопа одустајања	0,58	0,63	1,60	0,53	0,57	Drop out rate
Процент поноваца (%)	0,21	0,16	0,12	0,23	0,17	Percentage of repeaters (%)

3.5. УЧЕНИЦИ РЕДОВНИХ ОСНОВНИХ ШКОЛА ПО ПОЛУ И РАЗРЕДИМА И ПОНОВЦИ НА ПОЧЕТКУ ШКОЛСКЕ ГОДИНЕ
PUPILS OF REGULAR BASIC SCHOOLS BY SEX AND GRADE AND PUPILS WHO REPEAT THE GRADE AT THE BEGINNING OF THE SCHOOL YEAR

	Укупно Total	Ученици нижих разреда ISCED 1 Pupils in lower grades ISCED 1					Ученици виших разреда ISCED 2 Pupils in higher grades ISCED 2							
		укупно total	I	II	III	IV	V	укупно total	VI	VII	VIII			IX
2006/2007 свега	116 451	62 226	11 831	11 888	11 961	12 317	14 229	54 225	14 276	15 128	12 571	12 250	all	2006/2007
женски	56 810	30 328	5 771	5 875	5 847	5 838	6 997	26 482	7 032	7 388	6 138	5 924	female	
поновци	195	28	-	11	2	6	9	167	70	49	40	8	repeaters	
женски	31	3	-	1	-	2	-	28	14	7	6	1	female	
2007/2008 свега	114 999	59 186	11 382	11 838	11 792	11 930	12 244	55 813	14 188	14 131	15 054	12 440	all	2007/2008
женски	55 946	28 734	5 536	5 775	5 803	5 828	5 792	27 212	6 910	6 934	7 298	6 070	female	
поновци	158	15	-	6	2	1	6	143	53	39	47	4	repeaters	
женски	24	4	-	1	-	-	3	20	8	2	9	1	female	
2008/2009 свега	112 884	57 577	10 824	11 355	11 784	11 755	11 859	55 307	12 256	14 069	14 102	14 880	all	2008/2009
женски	54 913	28 161	5 304	5 496	5 746	5 814	5 801	26 752	5 759	6 855	6 902	7 236	female	
поновци	266	45	3	17	11	8	6	221	68	63	85	5	repeaters	
женски	57	16	3	3	4	4	2	41	15	9	15	2	female	
2009/2010 свега	108 322	56 267	10 707	10 780	11 310	11 757	11 713	52 055	11 868	12 182	14 033	13 972	all	2009/2010
женски	52 762	27 559	5 203	5 281	5 524	5 768	5 783	25 203	5 762	5 688	6 854	6 899	female	
поновци	189	21	1	9	3	3	5	168	47	45	53	23	repeaters	
женски	36	5	1	1	-	-	3	31	11	5	11	4	female	
2010/2011 свега	104 625	55 114	10 637	10 708	10 758	11 278	11 733	49 511	11 694	11 772	12 139	13 906	all	2010/2011
женски	50 862	26 879	5 180	5 220	5 251	5 499	5 729	23 983	5 744	5 712	5 708	6 819	female	
поновци	141	13	2	5	2	2	2	128	35	44	39	10	repeaters	
женски	24	4	1	1	-	1	1	20	8	5	4	3	female	

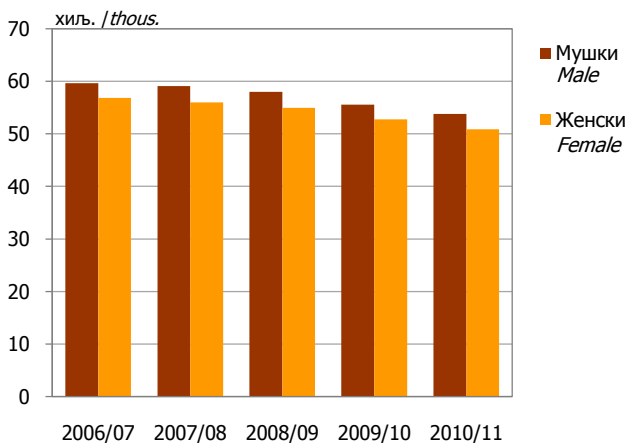

Графикон 6. Ученици редовних основних школа по полу на почетку школске године
Graph 6. Pupils of regular basic schools by sex at the beginning of the school year

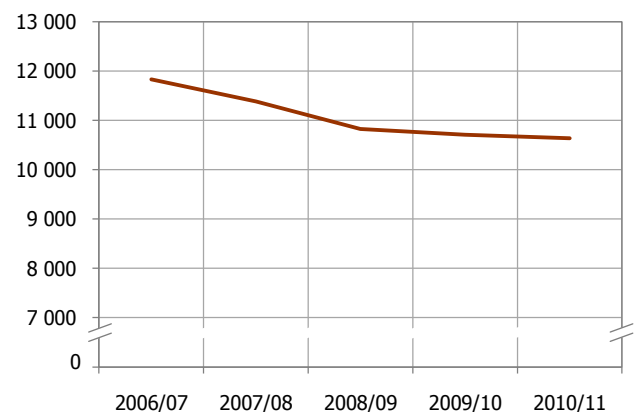

Графикон 7. Уписани ученици у I разред редовних основних школа
Graph 7. Pupils enrolled in I grade of regular basic schools

3.6. УЧЕНИЦИ СА ПОСЕБНИМ ПОТРЕБАМА УКЉУЧЕНИ У РЕДОВНУ НАСТАВУ НА ПОЧЕТКУ ШКОЛСКЕ ГОДИНЕ
PUPILS WITH SPECIAL NEEDS INCLUDED IN REGULAR EDUCATION PROGRAMME AT THE BEGINNING OF THE SCHOOL YEAR

	Укупно Total	Ученици нижих разреда ISCED 1 Pupils in lower grades ISCED 1					Ученици виших разреда ISCED 2 Pupils in higher grades ISCED 2							
		свега total	I	II	III	IV	V	свега total	VI	VII	VIII			IX
2009/2010 свега	1 204	588	80	111	120	146	131	616	148	141	178	149	all	2009/2010
женски	486	227	25	43	54	58	47	259	64	47	74	74	female	
2010/2011 свега	1 284	628	101	111	128	143	145	656	158	155	172	171	all	2010/2011
женски	528	253	38	43	51	64	57	275	68	65	69	73	female	

3.7. УЧЕНИЦИ РЕДОВНИХ ОСНОВНИХ ШКОЛА ПО СМЈЕНАМА НА ПОЧЕТКУ ШКОЛСКЕ ГОДИНЕ
PUPILS OF REGULAR BASIC SCHOOLS BY SHIFT AT THE BEGINNING OF THE SCHOOL YEAR

	Укупно Total		Смјена / Shift							
			пријеподневна before noon		поподневна afternoon		међусмјена mid-shift			
	број одјељења number of classes	број ученика number of pupils	број одјељења number of classes	број ученика number of pupils	број одјељења number of classes	број ученика number of pupils	број одјељења number of classes	број ученика number of pupils		
2006/2007	5 787	116 451	3 715	71 166	1 819	39 770	253	5 515		
2007/2008	5 778	114 999	3 699	70 226	1 861	40 276	218	4 497		
2008/2009	5 787	112 884	3 805	69 999	1 799	39 067	183	3 818		
2009/2010	5 533	108 322	3 651	66 987	1 735	38 070	147	3 265		
2010/2011	5 482	104 625	3 634	64 939	1 719	36 958	129	2 728		

3.8. РЕДОВНЕ ОСНОВНЕ ШКОЛЕ ПРЕМА БРОЈУ СМЈЕНА НА ПОЧЕТКУ ШКОЛСКЕ ГОДИНЕ
REGULAR BASIC SCHOOLS BY NUMBER OF SHIFTS AT THE BEGINNING OF THE SCHOOL YEAR

	Број смјена	Број школа Number of schools	Број одјељења Number of classes	Број ученика Number of pupils	Структура Structure %			Number of shifts	
					број школа number of schools	број одјељења number of classes	број ученика number of pupils		
2006/2007	укупно	764	5 787	116 451	100,0	100,0	100,0	total	2006/2007
	једна смјена	462	1 428	19 455	60,5	24,7	16,7	one shift	
	двије смјене	244	2 685	56 967	31,9	46,4	48,9	two shifts	
	три смјене	58	1 674	40 029	7,6	28,9	34,4	three shifts	
2007/2008	укупно	763	5 778	114 999	100,0	100,0	100,0	total	2007/2008
	једна смјена	464	1 420	18 589	60,8	24,6	16,2	one shift	
	двије смјене	244	2 868	60 811	32,0	49,6	52,9	two shifts	
	три смјене	55	1 490	35 599	7,2	25,8	31,0	three shifts	
2008/2009	укупно	753	5 787	112 884	100,0	100,0	100,0	total	2008/2009
	једна смјена	479	1 556	20 260	63,6	26,9	17,9	one shift	
	двије смјене	220	2 839	60 336	29,2	49,1	53,4	two shifts	
	три смјене	54	1 392	32 288	7,2	24,1	28,6	three shifts	
2009/2010	укупно	730	5 533	108 322	100,0	100,0	100,0	total	2009/2010
	једна смјена	454	1 496	19 274	62,2	27,0	17,8	one shift	
	двије смјене	222	2 813	59 741	30,4	50,8	55,2	two shifts	
	три смјене	54	1 224	29 307	7,4	22,1	27,1	three shifts	
2010/2011	укупно	727	5 482	104 625	100,0	100,0	100,0	total	2010/2011
	једна смјена	455	1 547	19 273	62,6	28,2	18,4	one shift	
	двије смјене	224	2 804	58 754	30,8	51,1	56,2	two shifts	
	три смјене	48	1 131	26 598	6,6	20,6	25,4	three shifts	

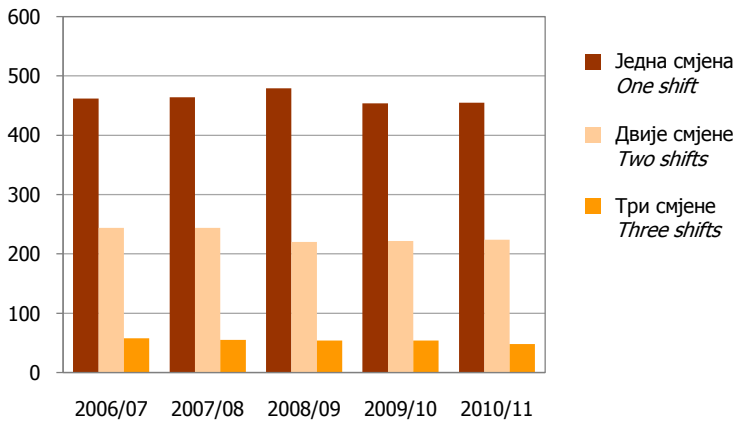

Графикон 8. Редовне основне школе према броју смјена на почетку школске године
Graph 8. Regular basic schools by number of shifts at the beginning of the school year

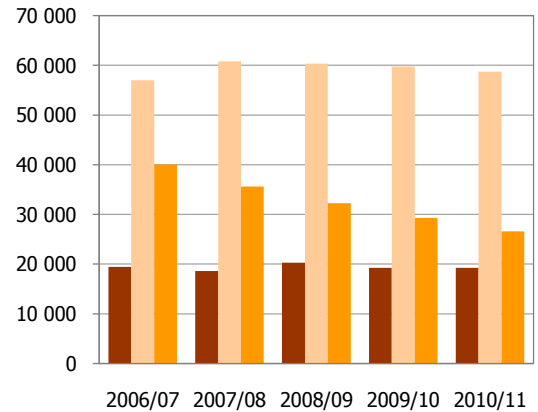

Графикон 9. Ученици редовних основних школа према броју смјена на почетку школске године
Graph 9. Pupils of regular basic schools by number of shifts at the beginning of the school year

3.9. ОДЈЕЉЕЊА У РЕДОВНИМ ОСНОВНИМ ШКОЛАМА НА ПОЧЕТКУ ШКОЛСКЕ ГОДИНЕ
CLASSES IN REGULAR BASIC SCHOOLS AT THE BEGINNING OF THE SCHOOL YEAR

	Укупно одјељења Total of classes	Некомбинована одјељења Non-combined classes			Комбинована одјељења Combined classes			Структура / Structure (%)		
		укупно total	I-V ISCED 1	VI-IX ISCED 2	укупно total	I-V ISCED 1	VI-IX ISCED 2	укупно одјељења total of classes	некомбинована одјељења non-combined classes	комбинована одјељења combined classes
2006/2007	5 787	4 893	2 476	2 417	894	884	10	100,0	84,6	15,4
2007/2008	5 778	4 887	2 423	2 464	891	878	13	100,0	84,6	15,4
2008/2009	5 787	4 932	2 458	2 474	855	844	11	100,0	85,2	14,8
2009/2010	5 533	4 730	2 367	2 363	803	801	2	100,0	85,5	14,5
2010/2011	5 482	4 677	2 371	2 306	805	805	-	100,0	85,3	14,7

3.10. КОМБИНОВАНА ОДЈЕЉЕЊА И УЧЕНИЦИ У РЕДОВНИМ ОСНОВНИМ ШКОЛАМА НА ПОЧЕТКУ ШКОЛСКЕ ГОДИНЕ
COMBINED CLASSES AND PUPILS IN REGULAR BASIC SCHOOLS AT THE BEGINNING OF THE SCHOOL YEAR

	Укупно Total			Од два разреда Of two grades			Од три разреда Of three grades			Од четири и више разреда Of four and more grades		
	одјељења classes	ученици pupils	просјечан број ученика у одјељењу average number of pupils in a class	одјељења classes	ученици pupils	просјечан број ученика у одјељењу average number of pupils in a class	одјељења classes	ученици pupils	просјечан број ученика у одјељењу average number of pupils in a class	одјељења classes	ученици pupils	просјечан број ученика у одјељењу average number of pupils in a class
2006/2007	894	10 628	11,9	618	7 805	12,6	200	2 065	10,3	76	758	10,0
2007/2008	891	9 798	11,0	631	7 330	11,6	189	1 856	9,8	71	612	8,6
2008/2009	855	8 907	10,4	602	6 632	11,0	186	1 716	9,2	67	559	8,3
2009/2010	803	8 243	10,3	557	6 106	11,0	163	1 417	8,7	83	720	8,7
2010/2011	805	7 701	9,6	559	5 705	10,2	183	1 491	8,1	63	505	8,0

3.11. УЧЕНИЦИ РЕДОВНИХ ОСНОВНИХ ШКОЛА КОЈИ КОРИСТЕ БЕСПЛАТАН ПРЕВОЗ НА ПОЧЕТКУ ШКОЛСКЕ 2010/2011. ГОДИНЕ
 PUPILS OF REGULAR BASIC SCHOOLS WHO USE FREE TRANSPORT AT THE BEGINNING OF THE SCHOOL YEAR 2010/2011

	Укупно ученика <i>Total of pupils</i>	Дужина превоза, у километрима <i>Duration of transport, in kilometres</i>							
		до 4 <i>up to 4</i>	5–6	7–8	9–11	12–14	15–17	18 и више <i>18 and more</i>	
Укупно	16 958	2 512	8 446	2 805	1 532	889	407	367	<i>Total</i>
нижи разреди (I–V)	5 807	1 179	3 246	893	283	118	52	36	<i>lower grades (I–V)</i>
виши разреди (VI–IX)	11 151	1 333	5 200	1 912	1 249	771	355	331	<i>higher grades (VI–IX)</i>

 3.12. РЕДОВНЕ МАТИЧНЕ ОСНОВНЕ ШКОЛЕ ПРЕМА БРОЈУ УЧЕНИКА НА ПОЧЕТКУ ШКОЛСКЕ 2010/2011. ГОДИНЕ
 REGULAR CENTRAL BASIC SCHOOLS BY NUMBER OF PUPILS AT THE BEGINNING OF THE SCHOOL YEAR 2010/2011

	Укупно <i>Total</i>	Школе према броју ученика <i>Schools by number of pupils</i>										
		до 10 <i>up to 10</i>	11–20	21–50	51–100	101–200	201–300	301–500	501–800	801–1 200	преко 1 201 <i>over 1 201</i>	
Број школа	187	-	-	3	7	45	28	30	40	29	5	<i>Number of schools</i>
Број ученика	84 208	-	-	126	528	6 876	6 583	11 632	25 223	26 875	6 365	<i>Number of pupils</i>
Некомбинована одјељења	3 730	-	-	13	35	396	343	548	1 069	1 086	240	<i>Non-combined classes</i>
Комбинована одјељења	45	-	-	6	13	21	5	-	-	-	-	<i>Combined classes</i>
Ученици у комбинованим одјељењима	587	-	-	65	170	280	72	-	-	-	-	<i>Pupils in combined classes</i>
Наставно особље	6 188	-	-	48	99	838	610	887	1 706	1 643	357	<i>Teaching staff</i>

 3.13. РЕДОВНЕ ПОДРУЧНЕ ОСНОВНЕ ШКОЛЕ ПРЕМА БРОЈУ УЧЕНИКА НА ПОЧЕТКУ ШКОЛСКЕ 2010/2011. ГОДИНЕ
 REGIONAL UNITS OF REGULAR BASIC SCHOOLS BY NUMBER OF PUPILS AT THE BEGINNING OF THE SCHOOL YEAR 2010/2011

	Укупно <i>Total</i>	Школе према броју ученика <i>Schools by number of pupils</i>										
		до 10 <i>up to 10</i>	11–20	21–50	51–100	101–200	201–300	301–500	501–800	801–1 200	преко 1 201 <i>over 1 201</i>	
Број школа	540	137	149	145	51	47	8	3	-	-	-	<i>Number of schools</i>
Број ученика	20 417	947	2 250	4 474	3 473	6 195	1 932	1 146	-	-	-	<i>Number of pupils</i>
Некомбинована одјељења	947	11	18	169	243	364	94	48	-	-	-	<i>Non-combined classes</i>
Комбинована одјељења	760	144	276	272	44	24	-	-	-	-	-	<i>Combined classes</i>
Ученици у комбинованим одјељењима	7 114	928	2 151	3 129	544	362	-	-	-	-	-	<i>Pupils in combined classes</i>
Наставно особље	2 090	159	314	522	377	526	144	48	-	-	-	<i>Teaching staff</i>

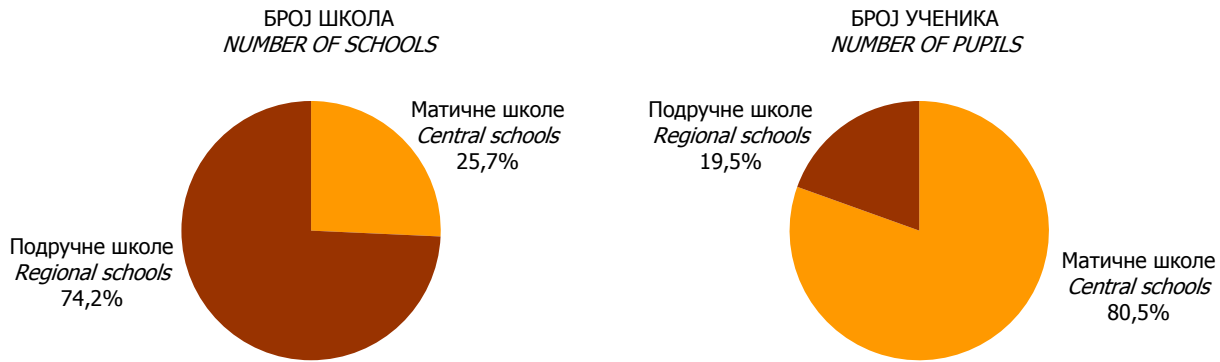

Графикон 10. Број редовних матичних и подручних основних школа и број ученика на почетку школске 2010/2011. године
Graph 10. Number of regular central and regional basic schools and number of pupils at the beginning of the school year 2010/2011

3.14. УЧЕНИЦИ РЕДОВНИХ ОСНОВНИХ ШКОЛА ПО ПОЛУ И ГОДИНИ РОЂЕЊА НА ПОЧЕТКУ ШКОЛСКЕ 2010/2011. ГОДИНЕ⁵⁾
PUPILS OF REGULAR BASIC SCHOOLS BY SEX AND YEAR OF BIRTH AT THE BEGINNING OF THE SCHOOL YEAR 2010/2011⁵⁾

Година рођења	Пол	Укупно Total	Разред Grade									Sex	Year of birth
			I	II	III	IV	V	VI	VII	VIII	IX		
УКУПНО	свега	104 625	10 637	10 708	10 758	11 278	11 733	11 694	11 772	12 139	13 906	all	TOTAL
	мушки	53 763	5 457	5 488	5 507	5 779	6 004	5 950	6 060	6 431	7 087	male	
	женски	50 862	5 180	5 220	5 251	5 499	5 729	5 744	5 712	5 708	6 819	female	
2004 и касније	мушки	5 107	4 956	151	-	-	-	-	-	-	-	male	2004 and later
	женски	4 917	4 783	134	-	-	-	-	-	-	-	female	
2003	мушки	5 455	491	4 878	86	-	-	-	-	-	-	male	2003
	женски	5 208	388	4 730	90	-	-	-	-	-	-	female	
2002	мушки	5 447	7	450	4 923	67	-	-	-	-	-	male	2002
	женски	5 161	6	348	4 743	64	-	-	-	-	-	female	
2001	мушки	5 830	3	4	485	5 283	55	-	-	-	-	male	2001
	женски	5 526	2	5	411	5 049	59	-	-	-	-	female	
2000	мушки	6 057	-	4	10	424	5 574	45	-	-	-	male	2000
	женски	5 772	1	2	5	384	5 331	49	-	-	-	female	
1999	мушки	5 968	-	1	2	3	366	5 536	60	-	-	male	1999
	женски	5 768	-	1	1	1	329	5 376	60	-	-	female	
1998	мушки	6 177	-	-	1	2	7	359	5 677	131	-	male	1998
	женски	5 814	-	-	-	-	8	308	5 380	118	-	female	
1997	мушки	6 660	-	-	-	-	2	8	311	6 034	305	male	1997
	женски	5 989	-	-	-	1	2	7	269	5 383	327	female	
1996	мушки	6 768	-	-	-	-	-	1	7	250	6 510	male	1996
	женски	6 424	-	-	-	-	-	4	3	197	6 220	female	
1995 и раније	мушки	294	-	-	-	-	-	1	5	16	272	male	1995 and earlier
	женски	283	-	-	1	-	-	-	-	10	272	female	

⁵⁾ Од школске 2005/2006. године, ученици према години рођења прате се на почетку школске године
As of school year 2005/2006, pupils by the year of birth are observed at the beginning of the school year

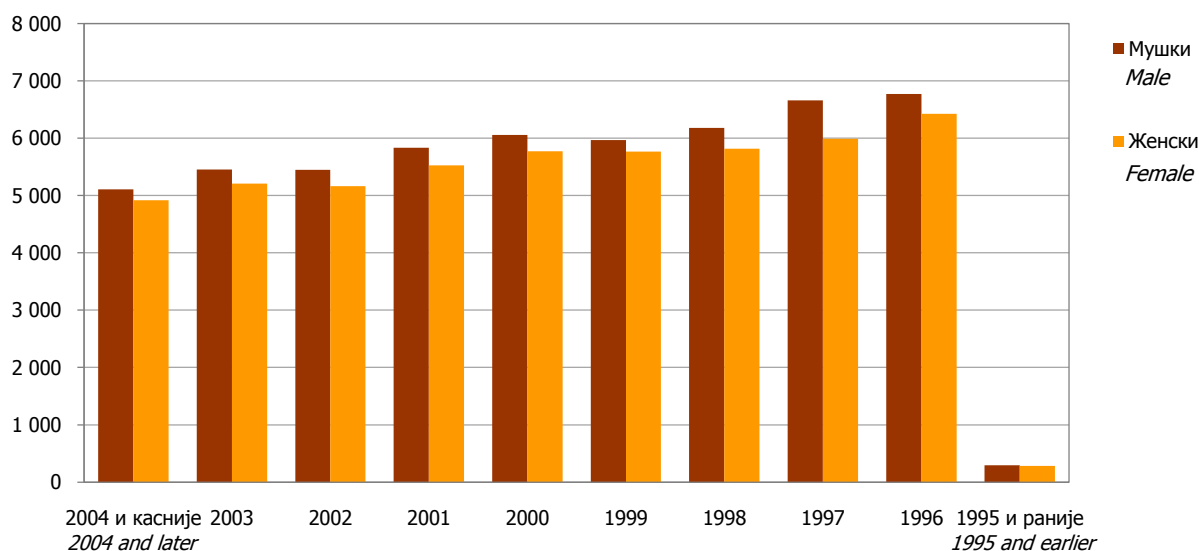

Графикон 11. Ученици редовних основних школа по полу и години рођења на почетку школске 2010/2011. године
Graph 11. Pupils of regular basic schools by sex and year of birth at the beginning of the school year 2010/2011

3.15. НАСТАВНО ОСОБЉЕ РЕДОВНИХ ОСНОВНИХ ШКОЛА ПО ПОЛУ И ГОДИНАМА СТАРОСТИ НА ПОЧЕТКУ ШКОЛСКЕ 2010/2011. ГОДИНЕ
TEACHING STAFF OF REGULAR BASIC SCHOOLS BY SEX AND AGE AT THE BEGINNING OF THE SCHOOL YEAR 2010/2011

Године старости (Age)	Укупно (Total)	Мушки (Male)	Женски (Female)	Age
УКУПНО (TOTAL)	8 278	2 584	5 694	TOTAL
<25	316	74	242	<25
25–29	1 485	348	1 137	25–29
30–34	1 130	350	780	30–34
35–39	1 158	297	861	35–39
40–44	600	176	424	40–44
45–49	691	219	472	45–49
50–54	739	321	418	50–54
55–59	1 150	369	781	55–59
60–64	997	420	577	60–64
65+	12	10	2	65+

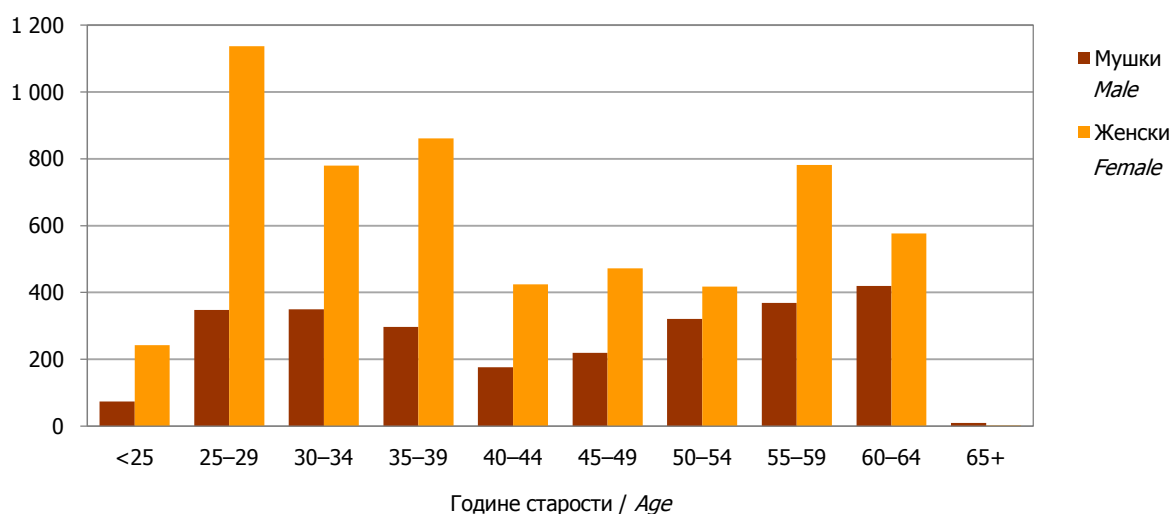

Графикон 12. Наставно особље редовних основних школа по полу и годинама старости на почетку школске 2010/2011. године
Graph 12. Teaching staff of regular basic schools by sex and age at the beginning of the school year 2010/2011

3.16. НАСТАВНО ОСОБЉЕ РЕДОВНИХ ОСНОВНИХ ШКОЛА НА ПОЧЕТКУ ШКОЛСКЕ ГОДИНЕ
TEACHING STAFF OF REGULAR BASIC SCHOOLS AT THE BEGINNING OF THE SCHOOL YEAR

	Одржавају наставу	Укупно Total	Жене Females	Са пуним радним временом Working full-time		Са непуним радним временом Working part-time		Teaching	
				свега all	жене females	свега all	жене females		
2006/2007	укупно	7 653	5 144	7 053	4 830	600	314	total	2006/2007
	I-V	3 415	2 642	3 361	2 622	54	20	ISCED 1	
	VI-IX	3 786	2 261	3 334	1 995	452	266	ISCED 2	
	мјешовито	452	241	358	213	94	28	mixed	
2007/2008	укупно	7 685	5 272	6 981	4 888	704	384	total	2007/2008
	I-V	3 392	2 693	3 335	2 661	57	32	ISCED 1	
	VI-IX	3 844	2 325	3 300	2 010	544	315	ISCED 2	
	мјешовито	449	254	346	217	103	37	mixed	
2008/2009	укупно	7 900	5 481	6 789	4 717	1 111	764	total	2008/2009
	I-V	3 459	2 811	2 941	2 393	518	418	ISCED 1	
	VI-IX	3 969	2 420	3 472	2 113	497	307	ISCED 2	
	мјешовито	472	250	376	211	96	39	mixed	

3.17. НАСТАВНО ОСОБЉЕ РЕДОВНИХ ОСНОВНИХ ШКОЛА НА ПОЧЕТКУ ШКОЛСКЕ ГОДИНЕ, 2009/2010–2010/2011.
TEACHING STAFF OF REGULAR BASIC SCHOOLS AT THE BEGINNING OF THE SCHOOL YEAR, 2009/2010–2010/2011.

	Одржавају наставу	Укупно Total	Жене Females	Са пуним радним временом Working full-time		Са непуним радним временом Working part-time		ФТЕ – Еквивалент пуне запослености ⁶⁾ FTE – Full-time equivalent employment ⁶⁾	Teaching	
				свега all	жене females	свега all	жене females			
2009/2010	укупно	8 140	5 570	6 813	4 894	1 327	676	7 376, 0	total	2009/2010
	I-V	3 365	2 738	3 281	2 708	84	30	3 305, 0	ISCED 1	
	VI-IX	4 213	2 533	3 153	1 944	1 060	589	3 610, 0	ISCED 2	
	мјешовито	562	299	379	242	183	57	459, 0	mixed	
2010/2011	укупно	8 278	5 694	6 659	4 883	1 619	811	7 374,3	total	2010/2011
	I-V	3 439	2 862	3 328	2 813	111	49	3361,2	ISCED 1	
	VI-IX	4 283	2 550	2 996	1 844	1 287	706	3578,7	ISCED 2	
	мјешовито	556	282	335	226	221	56	434,3	mixed	

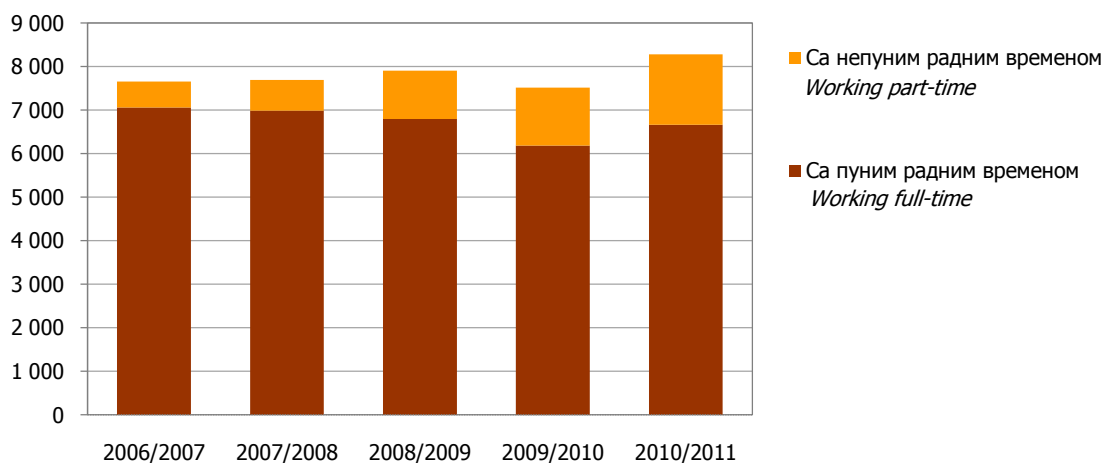

Графикон 13. Наставно особље редовних основних школа према врсти радног времена на почетку школске године
Graph 13. Teaching staff of regular basic schools by type of working at the beginning of the school year

⁶⁾ Број наставника приказан еквивалентом пуне запослености одговарао би стварном броју физичких особа
Number of teachers shown with the Full-time equivalent would correspond to the real number of physical persons

4. РЕДОВНЕ ОСНОВНЕ ШКОЛЕ ПО ОПШТИНАМА НА ПОЧЕТКУ ШКОЛСКЕ 2010/2011. ГОДИНЕ
REGULAR BASIC SCHOOLS BY MUNICIPALITY AT THE BEGINNING OF THE SCHOOL YEAR 2010/2011

4.1. БРОЈ РЕДОВНИХ ОСНОВНИХ ШКОЛА ПО РАЗВИЈЕНОСТИ НА ПОЧЕТКУ ШКОЛСКЕ 2010/2011. ГОДИНЕ
NUMBER OF REGULAR BASIC SCHOOLS BY DEVELOPMENT AT THE BEGINNING OF THE SCHOOL YEAR 2010/2011

	Укупно <i>Total</i>	Петоразредне <i>Of five grades ISCED 1</i>	Деветоразредне <i>Of nine grades ISCED 1 & ISCED 2</i>	
УКУПНО	727	453	274	TOTAL
Бања Лука	59	25	34	Banja Luka
Берковићи	5	4	1	Berkovići
Бијељина	46	30	16	Bijeljina
Билећа	6	2	4	Bileća
Братунац	14	10	4	Bratunac
Брод	7	5	2	Brod
Вишеград	4	3	1	Višegrad
Власеница	4	3	1	Vlasenica
Вуковасље	4	3	1	Vukosavlje
Гацко	7	5	2	Gacko
Градишка	31	22	9	Gradiška
Дервента	21	15	6	Derventa
Добој	45	29	16	Doboj
Доњи Жабар	3	2	1	Donji Žabar
Зворник	26	16	10	Zvornik
Источна Илиџа	3	-	3	Istočna Ilidža
Источни Стари Град	2	2	-	Istočni Stari Grad
Источно Ново Сарајево	3	1	2	Istočno Novo Sarajevo
Језеро	1	-	1	Jezero
Калиновик	1	-	1	Kalinovik
Кнежево	16	12	4	Kneževo
Козарска Дубица	11	5	6	Kozarska Dubica
Костајница	2	1	1	Kostajnica
Котор Варош	15	8	7	Kotor Varoš
Крупа на Уни	5	4	1	Krupa na Uni
Купрес	1	1	-	Kupres
Лакташи	9	2	7	Laktaši
Лопаре	18	15	3	Lopare
Љубиње	1	-	1	Ljubinje
Милићи	5	4	1	Milići
Модрича	19	12	7	Modriča
Мркоњић Град	15	10	5	Mrkonjić Grad
Невесинје	12	7	5	Nevesinje
Нови Град	24	18	6	Novi Grad

4.1. БРОЈ РЕДОВНИХ ОСНОВНИХ ШКОЛА ПО РАЗВИЈЕНОСТИ НА ПОЧЕТКУ ШКОЛСКЕ 2010/2011. ГОДИНЕ
NUMBER OF REGULAR BASIC SCHOOLS BY DEVELOPMENT AT THE BEGINNING OF THE SCHOOL YEAR 2010/2011

(наставак--continued)

	Укупно <i>Total</i>	Петоразредне <i>Of five grades ISCED 1</i>	Деветоразредне <i>Of nine grades ISCED 1 & ISCED 2</i>	
Ново Горажде	2	1	1	<i>Novo Goražde</i>
Осмаци	3	1	2	<i>Osmaci</i>
Оштра Лука	8	5	3	<i>Oštra Luka</i>
Пале	7	3	4	<i>Pale</i>
Пелагићево	4	3	1	<i>Pelagićevo</i>
Петровац	1	-	1	<i>Petrovac</i>
Петрово	7	4	3	<i>Petrovo</i>
Приједор	52	39	13	<i>Prijedor</i>
Прњавор	32	20	12	<i>Prnjavor</i>
Рибник	10	6	4	<i>Ribnik</i>
Рогатица	6	4	2	<i>Rogatica</i>
Рудо	8	5	3	<i>Rudo</i>
Соколац	3	2	1	<i>Sokolac</i>
Србац	19	12	7	<i>Srbac</i>
Сребреница	12	9	3	<i>Srebrenica</i>
Теслић	33	23	10	<i>Teslić</i>
Требиње	7	1	6	<i>Trebinje</i>
Трново	2	1	1	<i>Trnovo</i>
Угљевик	15	12	3	<i>Ugljevik</i>
Фоча	9	3	6	<i>Foča</i>
Хан Пијесак	1	-	1	<i>Han Pijesak</i>
Чајниче	4	2	2	<i>Čajniče</i>
Челинац	17	12	5	<i>Čelinac</i>
Шамац	10	6	4	<i>Šamac</i>
Шековићи	4	1	3	<i>Šekovići</i>
Шипово	6	2	4	<i>Šipovo</i>

УЧЕНИЦИ РЕДОВНИХ ОСНОВНИХ ШКОЛА У РЕПУБЛИЦИ СРПСКОЈ ПО ОПШТИНАМА НА ПОЧЕТКУ ШКОЛСКЕ 2010/2011. ГОДИНЕ
PUPILS OF REGULAR BASIC SCHOOLS IN REPUBLIKA SRPSKA BY MUNICIPALITY AT THE BEGINNING OF THE SCHOOL YEAR 2010/2011

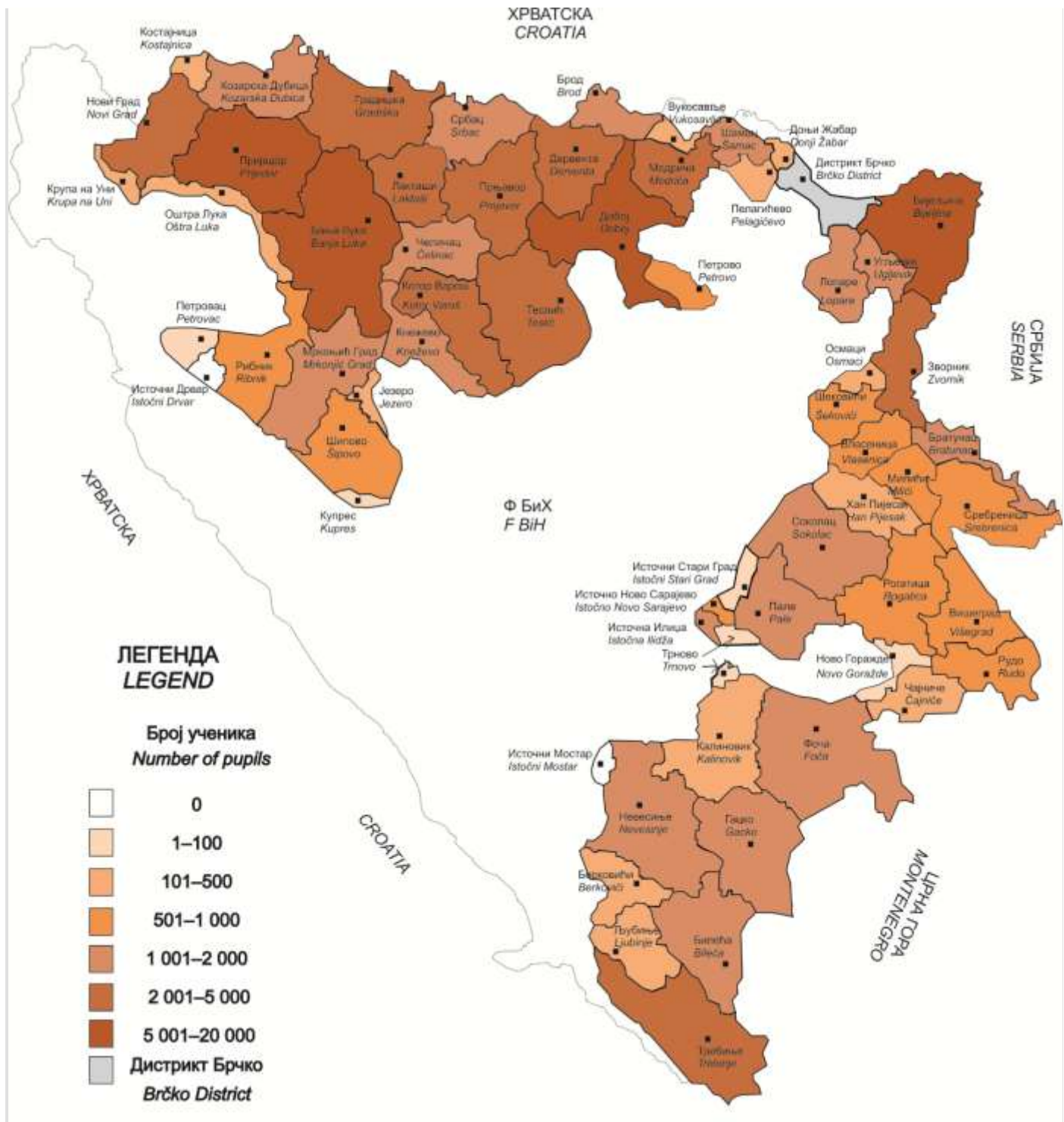

4.2. УЧЕНИЦИ РЕДОВНИХ ОСНОВНИХ ШКОЛА ПО ПОЛУ И РАЗРЕДИМА И ПОНОВЦИ НА ПОЧЕТКУ ШКОЛСКЕ 2010/2011. ГОДИНЕ
PUPILS OF REGULAR BASIC SCHOOLS BY SEX AND GRADE AND REPEATERS AT THE BEGINNING OF THE SCHOOL YEAR 2010/2011

		Укупно <i>Total</i>	Ученици нижих разреда ISCED 1 <i>Pupils in lower grades ISCED 1</i>					Ученици виших разреда ISCED 2 <i>Pupils in higher grades ISCED 2</i>							
			укупно <i>total</i>	I	II	III	IV	V	укупно <i>total</i>	VI	VII	VIII			IX
УКУПНО	свега	104 625	55 114	10 637	10 708	10 758	11 278	11 733	49 511	11 694	11 772	12 139	13 906	<i>all</i>	<i>TOTAL</i>
	женски	50 862	26 879	5 180	5 220	5 251	5 499	5 729	23 983	5 744	5 712	5 708	6 819	<i>female</i>	
	поновци	141	13	2	5	2	2	2	128	35	44	39	10	<i>repeaters</i>	
	женски	24	4	1	1	-	1	1	20	8	5	4	3	<i>female</i>	
Бања Лука	свега	15 904	8 561	1 649	1 635	1 717	1 777	1 783	7 343	1 753	1 745	1 797	2 048	<i>all</i>	<i>Banja Luka</i>
	женски	7 712	4 161	803	806	838	840	874	3 551	883	840	850	978	<i>female</i>	
	поновци	9	-	-	-	-	-	-	9	4	2	3	-	<i>repeaters</i>	
	женски	3	-	-	-	-	-	-	3	2	1	-	-	<i>female</i>	
Берковићи	свега	245	156	34	30	25	33	34	89	22	22	23	22	<i>all</i>	<i>Berkovići</i>
	женски	109	68	13	17	13	9	16	41	8	9	15	9	<i>female</i>	
	поновци	-	-	-	-	-	-	-	-	-	-	-	-	<i>repeaters</i>	
	женски	-	-	-	-	-	-	-	-	-	-	-	-	<i>female</i>	
Бијељина	свега	9 602	5 336	1 025	1 082	1 060	1 123	1 046	4 266	1 065	996	982	1 223	<i>all</i>	<i>Bijeljina</i>
	женски	4 700	2 646	503	528	531	570	514	2 054	535	464	453	602	<i>female</i>	
	поновци	4	1	-	-	-	1	-	3	2	1	-	-	<i>repeaters</i>	
	женски	2	1	-	-	-	1	-	1	1	-	-	-	<i>female</i>	
Билећа	свега	1 178	605	116	106	124	126	133	573	127	153	134	159	<i>all</i>	<i>Bileća</i>
	женски	580	307	52	50	67	66	72	273	67	82	59	65	<i>female</i>	
	поновци	3	-	-	-	-	-	-	3	1	1	1	-	<i>repeaters</i>	
	женски	-	-	-	-	-	-	-	-	-	-	-	-	<i>female</i>	
Братунац	свега	1 585	832	190	149	171	166	156	753	164	174	185	230	<i>all</i>	<i>Bratunac</i>
	женски	772	417	93	69	84	97	74	355	78	86	90	101	<i>female</i>	
	поновци	6	-	-	-	-	-	-	6	-	3	3	-	<i>repeaters</i>	
	женски	1	-	-	-	-	-	-	1	-	1	-	-	<i>female</i>	
Брод	свега	1 306	683	123	146	126	125	163	623	149	136	147	191	<i>all</i>	<i>Brod</i>
	женски	621	339	65	63	70	56	85	282	67	68	62	85	<i>female</i>	
	поновци	1	-	-	-	-	-	-	1	-	-	1	-	<i>repeaters</i>	
	женски	-	-	-	-	-	-	-	-	-	-	-	-	<i>female</i>	
Вишеград	свега	867	459	93	75	93	98	100	408	91	122	83	112	<i>all</i>	<i>Višegrad</i>
	женски	432	221	50	38	39	48	46	211	47	63	41	60	<i>female</i>	
	поновци	5	-	-	-	-	-	-	5	3	2	-	-	<i>repeaters</i>	
	женски	-	-	-	-	-	-	-	-	-	-	-	-	<i>female</i>	
Власеница	свега	840	447	91	89	83	87	97	393	77	102	120	94	<i>all</i>	<i>Vlasenica</i>
	женски	388	201	44	41	34	39	43	187	30	49	61	47	<i>female</i>	
	поновци	4	-	-	-	-	-	-	4	1	3	-	-	<i>repeaters</i>	
	женски	-	-	-	-	-	-	-	-	-	-	-	-	<i>female</i>	

4.2. УЧЕНИЦИ РЕДОВНИХ ОСНОВНИХ ШКОЛА ПО ПОЛУ И РАЗРЕДИМА И ПОНОВЦИ НА ПОЧЕТКУ ШКОЛСКЕ 2010/2011. ГОДИНЕ
PUPILS OF REGULAR BASIC SCHOOLS BY SEX AND GRADE AND REPEATERS AT THE BEGINNING OF THE SCHOOL YEAR 2010/2011
(наставак—continued)

		Укупно Total	Ученици нижих разреда ISCED 1 Pupils in lower grades ISCED 1					Ученици виших разреда ISCED 2 Pupils in higher grades ISCED 2								
			укупно total	I	II	III	IV	V	укупно total	VI	VII	VIII			IX	
Вукосавље	свега	347	180	41	28	42	40	29	167	41	50	39	37	<i>all</i>	<i>Vukosavlje</i>	
	женски	182	103	26	12	31	23	11	79	20	25	18	16			<i>female</i>
	поновци	-	-	-	-	-	-	-	-	-	-	-	-			<i>repeaters</i>
	женски	-	-	-	-	-	-	-	-	-	-	-	-			<i>female</i>
Гацко	свега	1 038	495	103	106	85	105	96	543	145	127	118	153	<i>all</i>	<i>Gacko</i>	
	женски	462	219	47	50	30	44	48	243	66	57	49	71			<i>female</i>
	поновци	-	-	-	-	-	-	-	-	-	-	-	-			<i>repeaters</i>
	женски	-	-	-	-	-	-	-	-	-	-	-	-			<i>female</i>
Градишка	свега	4 428	2 266	417	456	456	440	497	2 162	488	543	571	560	<i>all</i>	<i>Gradiška</i>	
	женски	2 183	1 125	220	219	208	238	240	1 058	246	257	281	274			<i>female</i>
	поновци	8	3	-	1	2	-	-	5	3	-	1	1			<i>repeaters</i>
	женски	1	-	-	-	-	-	-	1	-	-	1	-			<i>female</i>
Дервента	свега	2 439	1 222	226	245	247	243	261	1 217	300	293	309	315	<i>all</i>	<i>Derventa</i>	
	женски	1 190	620	113	123	127	118	139	570	141	135	146	148			<i>female</i>
	поновци	-	-	-	-	-	-	-	-	-	-	-	-			<i>repeaters</i>
	женски	-	-	-	-	-	-	-	-	-	-	-	-			<i>female</i>
Добој	свега	6 086	3 206	628	643	641	599	695	2 880	680	645	699	856	<i>all</i>	<i>Doboj</i>	
	женски	2 903	1 496	316	291	288	279	322	1 407	311	329	332	435			<i>female</i>
	поновци	10	1	1	-	-	-	-	9	4	1	4	-			<i>repeaters</i>
	женски	2	-	-	-	-	-	-	2	2	-	-	-			<i>female</i>
Доњи Жабар	свега	247	161	26	34	30	35	36	86	14	36	15	21	<i>all</i>	<i>Donji Žabar</i>	
	женски	127	79	12	22	18	16	11	48	11	21	6	10			<i>female</i>
	поновци	-	-	-	-	-	-	-	-	-	-	-	-			<i>repeaters</i>
	женски	-	-	-	-	-	-	-	-	-	-	-	-			<i>female</i>
Зворник	свега	4 312	2 362	479	453	436	478	516	1 950	479	452	486	533	<i>all</i>	<i>Zvornik</i>	
	женски	2 120	1 155	216	212	224	227	276	965	237	237	223	268			<i>female</i>
	поновци	33	3	1	1	-	-	1	30	8	7	11	4			<i>repeaters</i>
	женски	7	2	1	-	-	-	1	5	2	1	-	2			<i>female</i>
Источна Илиџа	свега	1 216	656	147	137	129	114	129	560	155	144	115	146	<i>all</i>	<i>Istočna Ilidža</i>	
	женски	600	320	64	75	74	56	51	280	81	67	58	74			<i>female</i>
	поновци	-	-	-	-	-	-	-	-	-	-	-	-			<i>repeaters</i>
	женски	-	-	-	-	-	-	-	-	-	-	-	-			<i>female</i>
Источни Стари Град	свега	22	22	7	2	4	4	5	-	-	-	-	-	<i>all</i>	<i>Istočni Stari Grad</i>	
	женски	10	10	4	1	-	2	3	-	-	-	-	-			<i>female</i>
	поновци	-	-	-	-	-	-	-	-	-	-	-	-			<i>repeaters</i>
	женски	-	-	-	-	-	-	-	-	-	-	-	-			<i>female</i>

4.2. УЧЕНИЦИ РЕДОВНИХ ОСНОВНИХ ШКОЛА ПО ПОЛУ И РАЗРЕДИМА И ПОНОВЦИ НА ПОЧЕТКУ ШКОЛСКЕ 2010/2011. ГОДИНЕ
PUPILS OF REGULAR BASIC SCHOOLS BY SEX AND GRADE AND REPEATERS AT THE BEGINNING OF THE SCHOOL YEAR 2010/2011

(наставак—continued)

	Укупно <i>Total</i>	Ученици нижих разреда ISCED 1 <i>Pupils in lower grades ISCED 1</i>					Ученици виших разреда ISCED 2 <i>Pupils in higher grades ISCED 2</i>								
		укупно <i>total</i>	I	II	III	IV	V	укупно <i>total</i>	VI	VII	VIII			IX	
Источно Ново Сарајево	свега	960	520	104	87	117	99	113	440	108	101	109	122	<i>all</i>	<i>Istočno Novo Sarajevo</i>
	женски	476	264	47	45	61	54	57	212	55	58	46	53	<i>female</i>	
	поновци	-	-	-	-	-	-	-	-	-	-	-	-	<i>repeaters</i>	
	женски	-	-	-	-	-	-	-	-	-	-	-	-	<i>female</i>	
Језеро	свега	132	59	9	14	11	12	13	73	16	22	16	19	<i>all</i>	<i>Jezero</i>
	женски	60	24	4	5	6	4	5	36	7	10	8	11	<i>female</i>	
	поновци	1	-	-	-	-	-	-	1	1	-	-	-	<i>repeaters</i>	
	женски	-	-	-	-	-	-	-	-	-	-	-	-	<i>female</i>	
Калиновик	свега	136	74	15	17	17	16	9	62	16	15	15	16	<i>all</i>	<i>Kalinovik</i>
	женски	83	46	7	11	12	10	6	37	13	9	8	7	<i>female</i>	
	поновци	-	-	-	-	-	-	-	-	-	-	-	-	<i>repeaters</i>	
	женски	-	-	-	-	-	-	-	-	-	-	-	-	<i>female</i>	
Кнежево	свега	1 102	578	112	105	117	123	121	524	108	125	113	178	<i>all</i>	<i>Kneževo</i>
	женски	534	279	43	47	64	63	62	255	51	62	48	94	<i>female</i>	
	поновци	1	-	-	-	-	-	-	1	1	-	-	-	<i>repeaters</i>	
	женски	-	-	-	-	-	-	-	-	-	-	-	-	<i>female</i>	
Козарска Дубица	свега	1 708	863	170	165	159	171	198	845	206	204	208	227	<i>all</i>	<i>Kozarska Dubica</i>
	женски	831	415	87	74	75	78	101	416	109	99	100	108	<i>female</i>	
	поновци	5	-	-	-	-	-	-	5	1	2	2	-	<i>repeaters</i>	
	женски	1	-	-	-	-	-	-	1	-	1	-	-	<i>female</i>	
Костајница	свега	375	185	33	28	35	45	44	190	46	48	36	60	<i>all</i>	<i>Kostajnica</i>
	женски	188	90	11	15	18	21	25	98	22	24	23	29	<i>female</i>	
	поновци	1	1	-	-	-	1	-	-	-	-	-	-	<i>repeaters</i>	
	женски	-	-	-	-	-	-	-	-	-	-	-	-	<i>female</i>	
Котор Варош	свега	2 018	1032	182	221	191	201	237	986	219	255	240	272	<i>all</i>	<i>Kotor Varoš</i>
	женски	951	492	88	104	80	96	124	459	102	126	110	121	<i>female</i>	
	поновци	-	-	-	-	-	-	-	-	-	-	-	-	<i>repeaters</i>	
	женски	-	-	-	-	-	-	-	-	-	-	-	-	<i>female</i>	
Крупа на Уни	свега	124	71	13	13	17	19	9	53	17	15	10	11	<i>all</i>	<i>Krupa na Uni</i>
	женски	65	33	6	6	8	9	4	32	10	8	7	7	<i>female</i>	
	поновци	-	-	-	-	-	-	-	-	-	-	-	-	<i>repeaters</i>	
	женски	-	-	-	-	-	-	-	-	-	-	-	-	<i>female</i>	
Купрес	свега	13	13	1	2	6	3	1	-	-	-	-	-	<i>all</i>	<i>Kupres</i>
	женски	5	5	-	1	3	1	-	-	-	-	-	-	<i>female</i>	
	поновци	-	-	-	-	-	-	-	-	-	-	-	-	<i>repeaters</i>	
	женски	-	-	-	-	-	-	-	-	-	-	-	-	<i>female</i>	

4.2. УЧЕНИЦИ РЕДОВНИХ ОСНОВНИХ ШКОЛА ПО ПОЛУ И РАЗРЕДИМА И ПОНОВЦИ НА ПОЧЕТКУ ШКОЛСКЕ 2010/2011. ГОДИНЕ
PUPILS OF REGULAR BASIC SCHOOLS BY SEX AND GRADE AND REPEATERS AT THE BEGINNING OF THE SCHOOL YEAR 2010/2011
(наставак—continued)

		Укупно Total	Ученици нижих разреда ISCED 1 Pupils in lower grades ISCED 1					Ученици виших разреда ISCED 2 Pupils in higher grades ISCED 2							
			укупно total	I	II	III	IV	V	укупно total	VI	VII	VIII			IX
Лакташи	свега	3 536	1903	390	376	357	378	402	1 633	412	365	407	449	all	Laktaši
	женски	1 699	926	199	190	172	183	182	773	203	165	180	225	female	
	поновци	6	-	-	-	-	-	-	6	-	6	-	-	repeaters	
	женски	-	-	-	-	-	-	-	-	-	-	-	-	female	
Лопаре	свега	1 021	530	94	98	101	112	125	491	119	118	120	134	all	Lopare
	женски	496	238	43	47	44	42	62	258	66	59	60	73	female	
	поновци	-	-	-	-	-	-	-	-	-	-	-	-	repeaters	
	женски	-	-	-	-	-	-	-	-	-	-	-	-	female	
Љубиње	свега	332	165	28	32	35	27	43	167	33	35	47	52	all	Ljubinja
	женски	158	75	16	12	17	13	17	83	19	16	21	27	female	
	поновци	-	-	-	-	-	-	-	-	-	-	-	-	repeaters	
	женски	-	-	-	-	-	-	-	-	-	-	-	-	female	
Милићи	свега	692	355	72	66	62	76	79	337	78	83	71	105	all	Milići
	женски	328	172	34	34	29	40	35	156	35	37	29	55	female	
	поновци	6	-	-	-	-	-	-	6	1	3	2	-	repeaters	
	женски	1	-	-	-	-	-	-	1	-	-	1	-	female	
Модрича	свега	2 404	1266	226	265	252	266	257	1 138	270	263	278	327	all	Modriča
	женски	1 173	616	110	142	120	124	120	557	136	113	129	179	female	
	поновци	-	-	-	-	-	-	-	-	-	-	-	-	repeaters	
	женски	-	-	-	-	-	-	-	-	-	-	-	-	female	
Мркоњић Град	свега	1 568	830	149	164	153	193	171	738	177	197	190	174	all	Mrkonjić Grad
	женски	768	424	68	79	82	102	93	344	93	92	87	72	female	
	поновци	5	-	-	-	-	-	-	5	1	2	2	-	repeaters	
	женски	2	-	-	-	-	-	-	2	1	1	-	-	female	
Невесиње	свега	1 278	660	130	125	129	137	139	618	137	183	156	142	all	Nevesinje
	женски	637	335	67	67	65	67	69	302	66	91	71	74	female	
	поновци	-	-	-	-	-	-	-	-	-	-	-	-	repeaters	
	женски	-	-	-	-	-	-	-	-	-	-	-	-	female	
Нови Град	свега	2 230	1182	225	192	231	263	271	1 048	245	227	284	292	all	Novi Grad
	женски	1 036	547	104	83	114	121	125	489	118	106	127	138	female	
	поновци	4	-	-	-	-	-	-	4	-	4	-	-	repeaters	
	женски	-	-	-	-	-	-	-	-	-	-	-	-	female	
Ново Горажде	свега	87	45	12	3	21	5	4	42	9	9	14	10	all	Novo Goražde
	женски	42	21	8	-	8	4	1	21	4	6	5	6	female	
	поновци	-	-	-	-	-	-	-	-	-	-	-	-	repeaters	
	женски	-	-	-	-	-	-	-	-	-	-	-	-	female	

4.2. УЧЕНИЦИ РЕДОВНИХ ОСНОВНИХ ШКОЛА ПО ПОЛУ И РАЗРЕДИМА И ПОНОВЦИ НА ПОЧЕТКУ ШКОЛСКЕ 2010/2011. ГОДИНЕ
PUPILS OF REGULAR BASIC SCHOOLS BY SEX AND GRADE AND REPEATERS AT THE BEGINNING OF THE SCHOOL YEAR 2010/2011

(наставак—continued)

	Укупно Total	Ученици нижих разреда ISCED 1 Pupils in lower grades ISCED 1					Ученици виших разреда ISCED 2 Pupils in higher grades ISCED 2								
		укупно total	I	II	III	IV	V	укупно total	VI	VII	VIII			IX	
Осмаци	свега	311	167	35	26	38	34	34	144	35	30	34	45	all	Osmaci
	женски	155	89	17	11	18	21	22	66	18	17	14	17	female	
	поновци	-	-	-	-	-	-	-	-	-	-	-	-	repeaters	
	женски	-	-	-	-	-	-	-	-	-	-	-	-	female	
Оштра Лука	свега	353	178	28	38	32	41	39	175	36	51	34	54	all	Oštra Luka
	женски	169	89	15	18	20	17	19	80	16	26	12	26	female	
	поновци	-	-	-	-	-	-	-	-	-	-	-	-	repeaters	
	женски	-	-	-	-	-	-	-	-	-	-	-	-	female	
Пале	свега	1 904	991	193	202	203	185	208	913	231	198	223	261	all	Pale
	женски	904	465	94	100	90	82	99	439	109	99	112	119	female	
	поновци	-	-	-	-	-	-	-	-	-	-	-	-	repeaters	
	женски	-	-	-	-	-	-	-	-	-	-	-	-	female	
Пелагићево	свега	383	193	34	36	32	47	44	190	51	36	46	57	all	Pelagićevo
	женски	185	97	14	15	20	22	26	88	23	16	20	29	female	
	поновци	-	-	-	-	-	-	-	-	-	-	-	-	repeaters	
	женски	-	-	-	-	-	-	-	-	-	-	-	-	female	
Петровац	свега	71	51	9	10	5	15	12	20	5	7	2	6	all	Petrovac
	женски	38	30	7	6	3	8	6	8	2	3	2	1	female	
	поновци	-	-	-	-	-	-	-	-	-	-	-	-	repeaters	
	женски	-	-	-	-	-	-	-	-	-	-	-	-	female	
Петрово	свега	503	257	51	53	47	45	61	246	64	64	61	57	all	Petrovo
	женски	248	132	28	30	18	25	31	116	36	29	24	27	female	
	поновци	-	-	-	-	-	-	-	-	-	-	-	-	repeaters	
	женски	-	-	-	-	-	-	-	-	-	-	-	-	female	
Приједор	свега	6 323	3 212	608	618	569	703	714	3 111	718	683	825	885	all	Prijedor
	женски	3 111	1 582	298	315	283	340	346	1 529	373	344	391	421	female	
	поновци	8	1	-	1	-	-	-	7	-	2	4	1	repeaters	
	женски	3	1	-	1	-	-	-	2	-	-	1	1	female	
Прњавор	свега	3 630	1 843	323	335	366	400	419	1 787	384	457	488	458	all	Prnjavor
	женски	1 757	911	156	166	178	225	186	846	173	216	231	226	female	
	поновци	1	-	-	-	-	-	-	1	-	-	1	-	repeaters	
	женски	1	-	-	-	-	-	-	1	-	-	1	-	female	
Рибник	свега	531	314	52	51	76	51	84	217	53	57	49	58	all	Ribnik
	женски	273	152	28	28	34	24	38	121	27	37	25	32	female	
	поновци	-	-	-	-	-	-	-	-	-	-	-	-	repeaters	
	женски	-	-	-	-	-	-	-	-	-	-	-	-	female	

4.2. УЧЕНИЦИ РЕДОВНИХ ОСНОВНИХ ШКОЛА ПО ПОЛУ И РАЗРЕДИМА И ПОНОВЦИ НА ПОЧЕТКУ ШКОЛСКЕ 2010/2011. ГОДИНЕ
PUPILS OF REGULAR BASIC SCHOOLS BY SEX AND GRADE AND REPEATERS AT THE BEGINNING OF THE SCHOOL YEAR 2010/2011
(наставак-continued)

		Укупно Total	Ученици нижих разреда ISCED 1 Pupils in lower grades ISCED 1					Ученици виших разреда ISCED 2 Pupils in higher grades ISCED 2							
			укупно total	I	II	III	IV	V	укупно total	VI	VII	VIII			IX
Рогатица	свега	859	423	82	89	84	85	83	436	97	108	109	122	all	Rogatica
	женски	406	209	35	45	40	43	46	197	40	53	45	59	female	
	поновци	-	-	-	-	-	-	-	-	-	-	-	-	repeaters	
	женски	-	-	-	-	-	-	-	-	-	-	-	-	female	
Рудо	свега	504	268	50	66	50	42	60	236	59	57	50	70	all	Rudo
	женски	253	142	23	40	26	20	33	111	22	22	30	37	female	
	поновци	-	-	-	-	-	-	-	-	-	-	-	-	repeaters	
	женски	-	-	-	-	-	-	-	-	-	-	-	-	female	
Соколац	свега	1 001	519	99	105	97	94	124	482	104	122	117	139	all	Sokolac
	женски	500	261	53	53	36	48	71	239	47	67	57	68	female	
	поновци	-	-	-	-	-	-	-	-	-	-	-	-	repeaters	
	женски	-	-	-	-	-	-	-	-	-	-	-	-	female	
Србац	свега	1 608	866	161	169	157	198	181	742	166	163	174	239	all	Srbac
	женски	766	422	84	77	70	102	89	344	79	73	84	108	female	
	поновци	5	1	-	-	-	-	1	4	-	2	2	-	repeaters	
	женски	-	-	-	-	-	-	-	-	-	-	-	-	female	
Сребреница	свега	547	279	62	58	49	60	50	268	68	54	66	80	all	Srebrenica
	женски	255	125	28	26	20	28	23	130	35	29	28	38	female	
	поновци	1	1	-	1	-	-	-	-	-	-	-	-	repeaters	
	женски	-	-	-	-	-	-	-	-	-	-	-	-	female	
Теслић	свега	3 878	1 957	393	383	377	387	417	1 921	457	438	444	582	all	Teslić
	женски	1 941	960	193	196	182	184	205	981	236	213	220	312	female	
	поновци	4	1	-	1	-	-	-	3	1	-	-	2	repeaters	
	женски	-	-	-	-	-	-	-	-	-	-	-	-	female	
Требиње	свега	2 731	1464	285	294	293	291	301	1 267	314	277	306	370	all	Trebinje
	женски	1331	719	134	139	162	137	147	612	141	135	151	185	female	
	поновци	-	-	-	-	-	-	-	-	-	-	-	-	repeaters	
	женски	-	-	-	-	-	-	-	-	-	-	-	-	female	
Трново	свега	81	49	6	10	7	14	12	32	7	4	12	9	all	Trnovo
	женски	43	23	4	6	2	7	4	20	3	3	7	7	female	
	поновци	-	-	-	-	-	-	-	-	-	-	-	-	repeaters	
	женски	-	-	-	-	-	-	-	-	-	-	-	-	female	
Угљевик	свега	1 283	699	126	130	159	147	137	584	116	119	175	174	all	Ugljevik
	женски	621	336	58	67	77	72	62	285	64	55	77	89	female	
	поновци	-	-	-	-	-	-	-	-	-	-	-	-	repeaters	
	женски	-	-	-	-	-	-	-	-	-	-	-	-	female	

4.2. УЧЕНИЦИ РЕДОВНИХ ОСНОВНИХ ШКОЛА ПО ПОЛУ И РАЗРЕДИМА И ПОНОВЦИ НА ПОЧЕТКУ ШКОЛСКЕ 2010/2011. ГОДИНЕ
PUPILS OF REGULAR BASIC SCHOOLS BY SEX AND GRADE AND REPEATERS AT THE BEGINNING OF THE SCHOOL YEAR 2010/2011

(наставак--continued)

	Укупно <i>Total</i>	Ученици нижих разреда ISCED 1 <i>Pupils in lower grades ISCED 1</i>					Ученици виших разреда ISCED 2 <i>Pupils in higher grades ISCED 2</i>								
		укупно <i>total</i>	I	II	III	IV	V	укупно <i>total</i>	VI	VII	VIII			IX	
Фоча	свега	1 506	789	156	148	146	158	181	717	153	203	145	216	<i>all</i>	<i>Foča</i>
	женски	738	389	71	65	81	84	88	349	77	98	72	102	<i>female</i>	
	поновци	3	-	-	-	-	-	-	3	-	-	1	2	<i>repeaters</i>	
	женски	-	-	-	-	-	-	-	-	-	-	-	-	<i>female</i>	
Хан Пијесак	свега	265	109	15	23	20	23	28	156	28	37	33	58	<i>all</i>	<i>Han Pijesak</i>
	женски	145	46	4	12	6	9	15	99	16	25	25	33	<i>female</i>	
	поновци	-	-	-	-	-	-	-	-	-	-	-	-	<i>repeaters</i>	
	женски	-	-	-	-	-	-	-	-	-	-	-	-	<i>female</i>	
Чајниче	свега	405	196	45	29	40	42	40	209	51	52	45	61	<i>all</i>	<i>Čajniče</i>
	женски	184	94	28	12	16	17	21	90	17	22	19	32	<i>female</i>	
	поновци	-	-	-	-	-	-	-	-	-	-	-	-	<i>repeaters</i>	
	женски	-	-	-	-	-	-	-	-	-	-	-	-	<i>female</i>	
Челинац	свега	1 576	766	153	143	149	156	165	810	179	195	193	243	<i>all</i>	<i>Čelinac</i>
	женски	746	367	68	69	78	65	87	379	78	88	87	126	<i>female</i>	
	поновци	-	-	-	-	-	-	-	-	-	-	-	-	<i>repeaters</i>	
	женски	-	-	-	-	-	-	-	-	-	-	-	-	<i>female</i>	
Шамац	свега	1 355	691	144	121	134	140	152	664	159	155	180	170	<i>all</i>	<i>Šamac</i>
	женски	655	327	68	58	62	70	69	328	76	72	88	92	<i>female</i>	
	поновци	-	-	-	-	-	-	-	-	-	-	-	-	<i>repeaters</i>	
	женски	-	-	-	-	-	-	-	-	-	-	-	-	<i>female</i>	
Шековићи	свега	653	325	73	68	50	57	77	328	76	75	85	92	<i>all</i>	<i>Šekovići</i>
	женски	331	161	44	31	27	24	35	170	39	39	43	49	<i>female</i>	
	поновци	3	-	-	-	-	-	-	3	-	2	1	-	<i>repeaters</i>	
	женски	-	-	-	-	-	-	-	-	-	-	-	-	<i>female</i>	
Шипово	свега	986	528	94	114	98	124	98	458	117	125	106	110	<i>all</i>	<i>Šipovo</i>
	женски	486	262	45	56	48	65	48	224	60	61	41	62	<i>female</i>	
	поновци	4	-	-	-	-	-	-	4	3	1	-	-	<i>repeaters</i>	
	женски	-	-	-	-	-	-	-	-	-	-	-	-	<i>female</i>	

4.3. УЧЕНИЦИ СА ПОСЕБНИМ ПОТРЕБАМА УКЉУЧЕНИ У РЕДОВНУ НАСТАВУ НА ПОЧЕТКУ ШКОЛСКЕ 2010/2011. ГОДИНЕ
PUPILS WITH SPECIAL NEEDS INCLUDED IN REGULAR EDUCATION PROGRAMME AT THE BEGINNING OF THE SCHOOL YEAR 2010/2011

		Укупно <i>Total</i>	Ученици нижих разреда ISCED 1 <i>Pupils in lower grades ISCED 1</i>					Ученици виших разреда ISCED 2 <i>Pupils in higher grades ISCED 2</i>							
			укупно <i>total</i>	I	II	III	IV	V	укупно <i>total</i>	VI	VII	VIII			IX
УКУПНО	свега	1 284	628	101	111	128	143	145	656	158	155	172	171	<i>all</i>	<i>TOTAL</i>
	женски	528	253	38	43	51	64	57	275	68	65	69	73	<i>female</i>	
Бања Лука	свега	108	62	8	12	13	12	17	46	6	9	16	15	<i>all</i>	<i>Banja Luka</i>
	женски	38	22	3	3	5	4	7	16	1	2	7	6	<i>female</i>	
Берковићи	свега	1	1	-	1	-	-	-	-	-	-	-	-	<i>all</i>	<i>Berkovići</i>
	женски	1	1	-	1	-	-	-	-	-	-	-	-	<i>female</i>	
Бијељина	свега	109	50	2	7	9	15	17	59	16	15	15	13	<i>all</i>	<i>Bijeljina</i>
	женски	50	23	-	4	3	6	10	27	6	7	8	6	<i>female</i>	
Билећа	свега	6	2	-	-	-	2	-	4	1	-	1	2	<i>all</i>	<i>Bileća</i>
	женски	3	2	-	-	-	2	-	1	1	-	-	-	<i>female</i>	
Братунац	свега	13	5	-	-	3	1	1	8	2	-	2	4	<i>all</i>	<i>Bratunac</i>
	женски	5	2	-	-	2	-	-	3	-	-	1	2	<i>female</i>	
Брод	свега	28	10	2	2	4	1	1	18	2	6	4	6	<i>all</i>	<i>Brod</i>
	женски	9	6	2	1	3	-	-	3	-	-	1	2	<i>female</i>	
Вишеград	свега	-	-	-	-	-	-	-	-	-	-	-	-	<i>all</i>	<i>Višegrad</i>
	женски	-	-	-	-	-	-	-	-	-	-	-	-	<i>female</i>	
Власеница	свега	7	6	-	-	3	2	1	1	-	1	-	-	<i>all</i>	<i>Vlasenica</i>
	женски	2	2	-	-	1	1	-	-	-	-	-	-	<i>female</i>	
Вукосавање	свега	-	-	-	-	-	-	-	-	-	-	-	-	<i>all</i>	<i>Vukosavlje</i>
	женски	-	-	-	-	-	-	-	-	-	-	-	-	<i>female</i>	
Гацко	свега	7	5	-	-	2	1	2	2	-	1	1	-	<i>all</i>	<i>Gacko</i>
	женски	7	5	-	-	2	1	2	2	-	1	1	-	<i>female</i>	
Градишка	свега	28	9	2	2	1	1	3	19	4	5	8	2	<i>all</i>	<i>Gradiška</i>
	женски	14	4	2	1	1	-	-	10	1	4	3	2	<i>female</i>	
Дервента	свега	59	35	2	10	7	6	10	24	9	3	7	5	<i>all</i>	<i>Derventa</i>
	женски	24	13	-	2	1	3	7	11	5	3	2	1	<i>female</i>	
Добој	свега	151	95	45	18	7	11	14	56	10	13	11	22	<i>all</i>	<i>Doboj</i>
	женски	51	32	13	2	3	6	8	19	2	4	4	9	<i>female</i>	
Доњи Жабар	свега	-	-	-	-	-	-	-	-	-	-	-	-	<i>all</i>	<i>Donji Žabar</i>
	женски	-	-	-	-	-	-	-	-	-	-	-	-	<i>female</i>	
Зворник	свега	80	44	11	5	14	5	9	36	13	6	8	9	<i>all</i>	<i>Zvornik</i>
	женски	43	18	5	2	5	4	2	25	9	3	6	7	<i>female</i>	
Источна Илиџа	свега	12	7	2	-	3	1	1	5	2	-	3	-	<i>all</i>	<i>Istočna Ilidža</i>
	женски	7	2	-	2	-	-	-	5	2	-	3	-	<i>female</i>	

4.3. УЧЕНИЦИ СА ПОСЕБНИМ ПОТРЕБАМА УКЉУЧЕНИ У РЕДОВНУ НАСТАВУ НА ПОЧЕТКУ ШКОЛСКЕ 2010/2011. ГОДИНЕ
PUPILS WITH SPECIAL NEEDS INCLUDED IN REGULAR EDUCATION PROGRAMME AT THE BEGINNING OF THE SCHOOL YEAR 2010/2011
(наставак—continued)

	Укупно Total	Ученици нижих разреда ISCED 1 Pupils in lower grades ISCED 1					Ученици виших разреда ISCED 2 Pupils in higher grades ISCED 2								
		укупно total	I	II	III	IV	V	укупно total	VI	VII	VIII			IX	
Источни Стари Град	свега женски	- -	- -	- -	- -	- -	- -	- -	- -	- -	- -	- -	- -	all female	Istočni Stari Grad
Источно Ново Сарајево	свега женски	6 3	3 2	1 1	1 -	1 1	- -	- -	3 1	1 1	- -	1 -	1 -	all female	Istočno Novo Sarajevo
Језеро	свега женски	- -	- -	- -	- -	- -	- -	- -	- -	- -	- -	- -	- -	all female	Jezero
Калиновик	свега женски	- -	- -	- -	- -	- -	- -	- -	- -	- -	- -	- -	- -	all female	Kalinovik
Кнежево	свега женски	8 4	3 2	1 1	- -	- 1	1 -	1 -	5 2	1 1	- -	2 -	2 1	all female	Kneževo
Козарска Дубица	свега женски	33 14	13 3	- -	- -	1 -	4 2	8 1	20 11	6 5	3 -	3 2	8 4	all female	Kozarska Dubica
Костајница	свега женски	10 5	5 1	1 -	1 -	- -	1 -	2 1	5 4	1 -	2 2	2 2	- -	all female	Kostajnica
Котор Варош	свега женски	24 9	13 7	- -	3 1	1 -	3 2	6 4	11 2	2 -	3 1	3 1	3 -	all female	Kotor Varoš
Крупа на Уни	свега женски	12 7	6 4	1 1	1 1	2 1	2 1	- -	6 3	3 2	3 1	- -	- -	all female	Krupa na Uni
Купрес	свега женски	- -	- -	- -	- -	- -	- -	- -	- -	- -	- -	- -	- -	all female	Kupres
Лакташи	свега женски	58 17	28 7	1 -	2 1	8 3	9 2	8 1	30 10	4 2	6 3	10 2	10 3	all female	Laktaši
Лопаре	свега женски	6 2	1 1	- -	- -	- -	1 1	- -	5 1	1 -	2 1	- -	2 -	all female	Lopare
Љубиње	свега женски	6 4	- -	- -	- -	- -	- -	- -	6 4	1 -	3 2	- -	2 2	all female	Ljubinje
Милићи	свега женски	9 5	4 1	- -	1 1	2 -	1 -	- -	5 4	- -	2 2	2 2	1 -	all female	Milici
Модрича	свега женски	24 9	15 6	2 1	4 3	4 -	4 2	1 -	9 3	2 -	3 1	2 -	2 2	all female	Modriča
Мркоњић Град	свега женски	10 5	3 2	1 1	1 1	- -	1 -	- -	7 3	- -	3 1	1 1	3 1	all female	Mrkonjić Grad
Невесиње	свега женски	- -	- -	- -	- -	- -	- -	- -	- -	- -	- -	- -	- -	all female	Nevesinje

4.3. УЧЕНИЦИ СА ПОСЕБНИМ ПОТРЕБАМА УКЉУЧЕНИ У РЕДОВНУ НАСТАВУ НА ПОЧЕТКУ ШКОЛСКЕ 2010/2011. ГОДИНЕ
 PUPILS WITH SPECIAL NEEDS INCLUDED IN REGULAR EDUCATION PROGRAMME AT THE BEGINNING OF THE SCHOOL YEAR 2010/2011
 (наставак—continued)

		Укупно <i>Total</i>	Ученици нижих разреда ISCED 1 <i>Pupils in lower grades ISCED 1</i>					Ученици виших разреда ISCED 2 <i>Pupils in higher grades ISCED 2</i>							
			укупно <i>total</i>	I	II	III	IV	V	укупно <i>total</i>	VI	VII	VIII			IX
Нови Град	свега	29	11	-	2	2	3	4	18	5	3	7	3	<i>all</i>	<i>Novi Grad</i>
	женски	11	2	-	-	1	-	1	9	1	2	3	3	<i>female</i>	
Ново Горажде	свега	-	-	-	-	-	-	-	-	-	-	-	-	<i>all</i>	<i>Novo Goražde</i>
	женски	-	-	-	-	-	-	-	-	-	-	-	-	<i>female</i>	
Осмаци	свега	3	-	-	-	-	-	-	3	1	-	1	1	<i>all</i>	<i>Osmaci</i>
	женски	1	-	-	-	-	-	-	1	-	-	1	-	<i>female</i>	
Оштра Лука	свега	11	2	-	-	1	1	-	9	3	2	2	2	<i>all</i>	<i>Oštra Luka</i>
	женски	4	1	-	-	-	1	-	3	2	-	-	1	<i>female</i>	
Пале	свега	19	9	-	4	2	3	-	10	4	2	3	1	<i>all</i>	<i>Pale</i>
	женски	5	2	-	-	1	1	-	3	1	1	1	-	<i>female</i>	
Пелагићево	свега	27	14	2	2	4	6	-	13	1	4	5	3	<i>all</i>	<i>Pelagićevo</i>
	женски	15	8	-	2	2	4	-	7	1	2	3	1	<i>female</i>	
Петровац	свега	-	-	-	-	-	-	-	-	-	-	-	-	<i>all</i>	<i>Petrovac</i>
	женски	-	-	-	-	-	-	-	-	-	-	-	-	<i>female</i>	
Петрово	свега	5	-	-	-	-	-	-	5	2	1	2	-	<i>all</i>	<i>Petrovo</i>
	женски	1	-	-	-	-	-	-	1	-	-	1	-	<i>female</i>	
Приједор	свега	143	61	5	8	13	18	17	82	18	20	21	23	<i>all</i>	<i>Prijedor</i>
	женски	58	26	2	5	6	7	6	32	10	10	5	7	<i>female</i>	
Прњавор	свега	42	18	3	3	2	5	5	24	9	6	4	5	<i>all</i>	<i>Prnjavor</i>
	женски	17	9	2	1	1	3	2	8	2	-	3	3	<i>female</i>	
Рибник	свега	6	4	-	-	1	1	2	2	1	-	-	1	<i>all</i>	<i>Ribnik</i>
	женски	1	-	-	-	-	-	-	1	1	-	-	-	<i>female</i>	
Рогатица	свега	2	1	-	-	-	-	1	1	-	1	-	-	<i>all</i>	<i>Rogatica</i>
	женски	-	-	-	-	-	-	-	-	-	-	-	-	<i>female</i>	
Рудо	свега	1	-	-	-	-	-	-	1	1	-	-	-	<i>all</i>	<i>Rudo</i>
	женски	1	-	-	-	-	-	-	1	1	-	-	-	<i>female</i>	
Соколац	свега	-	-	-	-	-	-	-	-	-	-	-	-	<i>all</i>	<i>Sokolac</i>
	женски	-	-	-	-	-	-	-	-	-	-	-	-	<i>female</i>	
Србац	свега	13	7	1	5	-	-	1	6	-	3	-	3	<i>all</i>	<i>Srbac</i>
	женски	4	1	-	1	-	-	-	3	-	3	-	-	<i>female</i>	
Сребреница	свега	6	1	-	-	1	-	-	5	-	1	4	-	<i>all</i>	<i>Srebrenica</i>
	женски	4	1	-	-	1	-	-	3	-	1	2	-	<i>female</i>	
Теслић	свега	66	29	4	4	8	8	5	37	10	11	6	10	<i>all</i>	<i>Teslić</i>
	женски	33	16	2	4	3	5	2	17	6	4	1	6	<i>female</i>	

4.3. УЧЕНИЦИ СА ПОСЕБНИМ ПОТРЕБАМА УКЉУЧЕНИ У РЕДОВНУ НАСТАВУ НА ПОЧЕТКУ ШКОЛСКЕ 2010/2011. ГОДИНЕ
PUPILS WITH SPECIAL NEEDS INCLUDED IN REGULAR EDUCATION PROGRAMME AT THE BEGINNING OF THE SCHOOL YEAR 2010/2011
(наставак—continued)

		Укупно Total	Ученици нижих разреда ISCED 1 Pupils in lower grades ISCED 1					Ученици виших разреда ISCED 2 Pupils in higher grades ISCED 2							
			укупно total	I	II	III	IV	V	укупно total	VI	VII	VIII			IX
Требиње	свега	2	1	-	-	-	1	-	1	1	-	-	-	all	Trebinje
	женски	2	1	-	-	-	1	-	1	1	-	-	-	female	
Трново	свега	-	-	-	-	-	-	-	-	-	-	-	-	all	Trnovo
	женски	-	-	-	-	-	-	-	-	-	-	-	-	female	
Угљевик	свега	-	-	-	-	-	-	-	-	-	-	-	-	all	Ugljevik
	женски	-	-	-	-	-	-	-	-	-	-	-	-	female	
Фоча	свега	9	4	-	2	-	1	1	5	2	-	3	-	all	Foča
	женски	1	1	-	1	-	-	-	-	-	-	-	-	female	
Хан Пијесак	свега	-	-	-	-	-	-	-	-	-	-	-	-	all	Han Pijesak
	женски	-	-	-	-	-	-	-	-	-	-	-	-	female	
Чајнице	свега	-	-	-	-	-	-	-	-	-	-	-	-	all	Čajniče
	женски	-	-	-	-	-	-	-	-	-	-	-	-	female	
Челинац	свега	23	11	2	1	2	1	5	12	5	1	2	4	all	Čelinac
	женски	7	5	-	-	1	1	3	2	-	-	-	2	female	
Шамац	свега	26	15	2	3	3	5	2	11	3	5	2	1	all	Šamac
	женски	11	7	2	2	2	1	-	4	2	1	-	1	female	
Шековићи	свега	5	2	-	1	1	-	-	3	-	1	1	1	all	Šekovići
	женски	2	-	-	-	-	-	-	2	-	1	-	1	female	
Шипово	свега	31	13	-	5	3	5	-	18	5	5	7	1	all	Šipovo
	женски	12	5	-	1	2	2	-	7	2	2	3	-	female	

4.4. УЧЕНИЦИ РЕДОВНИХ ОСНОВНИХ ШКОЛА ПО СМЈЕНАМА НА ПОЧЕТКУ ШКОЛСКЕ 2010/2011. ГОДИНЕ
 PUPILS OF REGULAR BASIC SCHOOLS BY SHIFT AT THE BEGINNING OF THE SCHOOL YEAR 2010/2011

	Укупно <i>Total</i>		Смјена <i>Shift</i>						
			пријеподневна <i>before noon</i>		поподневна <i>afternoon</i>		међусмјена <i>mid-shift</i>		
	број одјелења <i>number of classes</i>	број ученика <i>number of pupils</i>	број одјелења <i>number of classes</i>	број ученика <i>number of pupils</i>	број одјелења <i>number of classes</i>	број ученика <i>number of pupils</i>	број одјелења <i>number of classes</i>	број ученика <i>number of pupils</i>	
УКУПНО	5 482	104 625	3 634	64 939	1 719	36 958	129	2 728	TOTAL
Бања Лука	745	15 904	442	8 716	265	6 374	38	814	Banja Luka
Берковићи	16	245	15	236	-	-	1	9	Berkovići
Бијељина	450	9 602	259	5 240	180	4 103	11	259	Bijeljina
Билећа	61	1 178	44	817	14	295	3	66	Bileća
Братунац	89	1 585	72	1 206	17	379	-	-	Bratunac
Брод	64	1 306	38	742	26	564	-	-	Brod
Вишеград	39	867	31	688	8	179	-	-	Višegrad
Власеница	37	840	27	582	10	258	-	-	Vlasenica
Вукосавље	22	347	15	257	6	76	1	14	Vukosavlje
Гацко	49	1 038	33	654	16	384	-	-	Gacko
Градишка	223	4 428	142	2 684	81	1 744	-	-	Gradiška
Дервента	136	2 439	88	1 517	47	904	1	18	Derventa
Добој	317	6 086	193	3 455	115	2 416	9	215	Doboj
Доњи Жабар	18	247	14	199	4	48	-	-	Donji Žabar
Зворник	213	4 312	148	2 812	61	1 406	4	94	Zvornik
Источна Илиџа	57	1 216	26	560	31	656	-	-	Istočna Ilidža
Источни Стари Град	3	22	3	22	-	-	-	-	Istočni Stari Grad
Источно Ново Сарајево	45	960	20	440	19	412	6	108	Istočno Novo Sarajevo
Језеро	9	132	9	132	-	-	-	-	Jezero
Калиновик	9	136	9	136	-	-	-	-	Kalinovik
Кнежево	67	1 102	52	760	15	342	-	-	Kneževo
Козарска Дубица	89	1 708	68	1 291	19	391	2	26	Kozarska Dubica
Костајница	20	375	10	197	10	178	-	-	Kostajnica
Котор Варош	113	2 018	85	1 400	27	604	1	14	Kotor Varoš
Крупа на Уни	12	124	12	124	-	-	-	-	Krupa na Uni
Купрес	2	13	2	13	-	-	-	-	Kupres
Лакташи	150	3 536	89	2 071	61	1 465	-	-	Laktaši
Лопаре	72	1 021	57	776	15	245	-	-	Lopare
Љубиње	18	332	13	249	4	68	1	15	Ljubinje
Милићи	34	692	22	413	12	279	-	-	Milici
Модрича	130	2 404	73	1 311	54	1 020	3	73	Modriča
Мркоњић Град	88	1 568	62	1 039	26	529	-	-	Mrkonjić Grad
Невесиње	71	1 278	52	820	19	458	-	-	Nevesinje
Нови Град	134	2 230	105	1 664	27	528	2	38	Novi Grad

4.4. УЧЕНИЦИ РЕДОВНИХ ОСНОВНИХ ШКОЛА ПО СМЈЕНАМА НА ПОЧЕТКУ ШКОЛСКЕ 2010/2011. ГОДИНЕ
PUPILS OF REGULAR BASIC SCHOOLS BY SHIFT AT THE BEGINNING OF THE SCHOOL YEAR 2010/2011

(наставак—continued)

	Укупно <i>Total</i>		Смјена <i>Shift</i>						
			пријеподневна <i>before noon</i>		поподневна <i>afternoon</i>		међусмјена <i>mid-shift</i>		
	број одјелења <i>number of classes</i>	број ученика <i>number of pupils</i>	број одјелења <i>number of classes</i>	број ученика <i>number of pupils</i>	број одјелења <i>number of classes</i>	број ученика <i>number of pupils</i>	број одјелења <i>number of classes</i>	број ученика <i>number of pupils</i>	
Ново Горажде	9	87	6	52	3	35	-	-	<i>Novo Goražde</i>
Осмаци	20	311	16	247	4	64	-	-	<i>Osmaci</i>
Оштра Лука	35	353	30	292	5	61	-	-	<i>Oštra Luka</i>
Пале	86	1 904	44	981	42	923	-	-	<i>Pale</i>
Пелагићево	20	383	14	268	6	115	-	-	<i>Pelagićevo</i>
Петровац	8	71	8	71	-	-	-	-	<i>Petrovac</i>
Петрово	35	503	26	368	9	135	-	-	<i>Petrovo</i>
Приједор	349	6 323	246	4 289	93	1 823	10	211	<i>Prijedor</i>
Прњавор	199	3 630	133	2 332	64	1 257	2	41	<i>Prnjavor</i>
Рибник	44	531	39	450	5	81	-	-	<i>Ribnik</i>
Рогатица	44	859	27	468	17	391	-	-	<i>Rogatica</i>
Рудо	37	504	27	390	10	114	-	-	<i>Rudo</i>
Соколац	42	1 001	23	538	19	463	-	-	<i>Sokolac</i>
Србац	103	1 608	77	1 206	25	381	1	21	<i>Srbac</i>
Сребреница	42	547	42	547	-	-	-	-	<i>Srebrenica</i>
Теслић	216	3 878	148	2 500	66	1 335	2	43	<i>Teslić</i>
Требиње	126	2 731	68	1 321	33	881	25	529	<i>Trebinje</i>
Трново	8	81	5	41	3	40	-	-	<i>Trnovo</i>
Угљевик	77	1 283	57	892	19	379	1	12	<i>Ugljevik</i>
Фоча	82	1 506	59	979	23	527	-	-	<i>Foča</i>
Хан Пијесак	13	265	13	265	-	-	-	-	<i>Han Pijesak</i>
Чајниче	27	405	19	259	8	146	-	-	<i>Čajniče</i>
Челинац	91	1 576	74	1 213	16	344	1	19	<i>Čelinac</i>
Шамац	74	1 355	42	771	31	568	1	16	<i>Šamac</i>
Шековићи	38	653	25	438	13	215	-	-	<i>Šekovići</i>
Шипово	55	986	36	538	16	375	3	73	<i>Šipovo</i>

4.5. ОДЈЕЉЕЊА У РЕДОВНИМ ОСНОВНИМ ШКОЛАМА НА ПОЧЕТКУ ШКОЛСКЕ 2010/2011. ГОДИНЕ
 CLASSES IN REGULAR BASIC SCHOOLS AT THE BEGINNING OF THE SCHOOL YEAR 2010/2011

	Укупно одјељења <i>Total of classes</i>	Некомбинована одјељења <i>Non-combined classes</i>			Комбинована одјељења <i>Combined classes</i>			
		укупно <i>total</i>	I–V <i>ISCED 1</i>	VI–IX <i>ISCED 2</i>	укупно <i>total</i>	I–V <i>ISCED 1</i>	VI–IX <i>ISCED 2</i>	
УКУПНО	5 482	4 677	2 371	2 306	805	805	-	TOTAL
Бања Лука	745	703	381	322	42	42	-	Banja Luka
Берковићи	16	9	5	4	7	7	-	Berkovići
Бијељина	450	410	230	180	40	40	-	Bijeljina
Билећа	61	56	26	30	5	5	-	Bileća
Братунац	89	70	36	34	19	19	-	Bratunac
Брод	64	54	27	27	10	10	-	Brod
Вишеград	39	35	18	17	4	4	-	Višegrad
Власеница	37	32	16	16	5	5	-	Vlasenica
Вукосавље	22	19	11	8	3	3	-	Vukosavlje
Гацко	49	39	18	21	10	10	-	Gacko
Градишка	223	192	96	96	31	31	-	Gradiška
Дервента	136	108	51	57	28	28	-	Derventa
Добој	317	260	128	132	57	57	-	Doboj
Доњи Жабар	18	16	11	5	2	2	-	Donji Žabar
Зворник	213	192	104	88	21	21	-	Zvornik
Источна Илиџа	57	57	31	26	-	-	-	Istočna Ilidža
Источни Стари Град	3	-	-	-	3	3	-	Istočni Stari Grad
Источно Ново Сарајево	45	44	24	20	1	1	-	Istočno Novo Sarajevo
Језеро	9	9	5	4	-	-	-	Jezero
Калиновик	9	9	5	4	-	-	-	Kalinovik
Кнежево	67	51	25	26	16	16	-	Kneževo
Козарска Дубица	89	79	38	41	10	10	-	Kozarska Dubica
Костајница	20	19	10	9	1	1	-	Kostajnica
Котор Варош	113	98	48	50	15	15	-	Kotor Varoš
Крупа на Уни	12	4	-	4	8	8	-	Krupa na Uni
Купрес	2	-	-	-	2	2	-	Kupres
Лакташи	150	147	80	67	3	3	-	Laktaši
Лопаре	72	43	19	24	29	29	-	Lopare
Љубиње	18	18	9	9	-	-	-	Ljubinje
Милићи	34	30	15	15	4	4	-	Milići
Модрича	130	106	53	53	24	24	-	Modriča
Мркоњић Град	88	67	30	37	21	21	-	Mrkonjić Grad
Невесинје	71	56	22	34	15	15	-	Nevesinje
Нови Град	134	104	55	49	30	30	-	Novi Grad

4.5. ОДЈЕЉЕЊА У РЕДОВНИМ ОСНОВНИМ ШКОЛАМА НА ПОЧЕТКУ ШКОЛСКЕ 2010/2011. ГОДИНЕ
CLASSES IN REGULAR BASIC SCHOOLS AT THE BEGINNING OF THE SCHOOL YEAR 2010/2011

(наставак—continued)

	Укупно одјељења <i>Total of classes</i>	Некомбинована одјељења <i>Non-combined classes</i>			Комбинована одјељења <i>Combined classes</i>			
		укупно <i>total</i>	I–V <i>ISCED 1</i>	VI–IX <i>ISCED 2</i>	укупно <i>total</i>	I–V <i>ISCED 1</i>	VI–IX <i>ISCED 2</i>	
Ново Горажде	9	6	2	4	3	3	-	<i>Novo Goražde</i>
Осмаци	20	18	10	8	2	2	-	<i>Osmaci</i>
Оштра Лука	35	24	8	16	11	11	-	<i>Oštra Luka</i>
Пале	86	82	44	38	4	4	-	<i>Pale</i>
Пелагићево	20	15	7	8	5	5	-	<i>Pelagićevo</i>
Петровац	8	7	3	4	1	1	-	<i>Petrovac</i>
Петрово	35	28	14	14	7	7	-	<i>Petrovo</i>
Приједор	349	277	134	143	72	72	-	<i>Prijedor</i>
Прњавор	199	157	77	80	42	42	-	<i>Prnjavor</i>
Рибник	44	27	10	17	17	17	-	<i>Ribnik</i>
Рогатица	44	39	18	21	5	5	-	<i>Rogatica</i>
Рудо	37	26	10	16	11	11	-	<i>Rudo</i>
Соколац	42	39	21	18	3	3	-	<i>Sokolac</i>
Србац	103	79	39	40	24	24	-	<i>Srbac</i>
Сребреница	42	29	13	16	13	13	-	<i>Srebrenica</i>
Теслић	216	180	91	89	36	36	-	<i>Teslić</i>
Требиње	126	120	61	59	6	6	-	<i>Trebinje</i>
Трново	8	5	1	4	3	3	-	<i>Trnovo</i>
Угљевик	77	57	29	28	20	20	-	<i>Ugljevik</i>
Фоча	82	75	37	38	7	7	-	<i>Foča</i>
Хан Пијесак	13	13	5	8	-	-	-	<i>Han Pijesak</i>
Чајниче	27	22	9	13	5	5	-	<i>Čajniče</i>
Челинац	91	71	32	39	20	20	-	<i>Čelinac</i>
Шамац	74	63	32	31	11	11	-	<i>Šamac</i>
Шековићи	38	36	19	17	2	2	-	<i>Šekovići</i>
Шипово	55	46	18	28	9	9	-	<i>Šipovo</i>

4.6. НАСТАВНО ОСОБЉЕ РЕДОВНИХ ОСНОВНИХ ШКОЛА НА ПОЧЕТКУ ШКОЛСКЕ 2010/2011. ГОДИНЕ
 TEACHING STAFF OF REGULAR BASIC SCHOOLS AT THE BEGINNING OF THE SCHOOL YEAR 2010/2011

	Одржавају наставу	Укупно <i>Total</i>		Са пуним радним временом <i>Working full-time</i>				Са непуним радним временом <i>Working part-time</i>				Teaching	
				на неодређено вријеме <i>on the permanent basis</i>		на одређено вријеме <i>on the temporary basis</i>		на неодређено вријеме <i>on the permanent basis</i>		на одређено вријеме <i>on the temporary basis</i>			
				свега <i>all</i>	жене <i>females</i>	свега <i>all</i>	жене <i>females</i>	свега <i>all</i>	жене <i>females</i>	свега <i>all</i>	жене <i>females</i>		
УКУПНО	свега	8 278	5 694	6 180	4 502	479	381	974	515	645	296	<i>all</i>	<i>TOTAL</i>
	I-V	3 439	2 862	3 026	2 540	302	273	40	25	71	24	<i>ISCED 1</i>	
	VI-IX	4 283	2 550	2 843	1 753	153	91	830	454	457	252	<i>ISCED 2</i>	
	мјешовито ⁷⁾	556	282	311	209	24	17	104	36	117	20	<i>mixed</i> ⁷⁾	
Бања Лука	свега	1 161	888	906	725	46	41	129	74	80	48	<i>all</i>	<i>Banja Luka</i>
	I-V	474	427	426	385	36	34	9	6	3	2	<i>ISCED 1</i>	
	VI-IX	636	438	448	319	10	7	109	67	69	45	<i>ISCED 2</i>	
	мјешовито	51	23	32	21	-	-	11	1	8	1	<i>mixed</i>	
Берковићи	свега	26	15	12	7	3	2	8	3	3	3	<i>all</i>	<i>Berkovići</i>
	I-V	13	9	9	6	3	2	-	-	1	1	<i>ISCED 1</i>	
	VI-IX	10	5	1	-	-	-	7	3	2	2	<i>ISCED 2</i>	
	мјешовито	3	1	2	1	-	-	1	-	-	-	<i>mixed</i>	
Бијељина	свега	659	476	478	360	41	34	93	57	47	25	<i>all</i>	<i>Bijeljina</i>
	I-V	291	240	247	206	34	30	7	4	3	-	<i>ISCED 1</i>	
	VI-IX	338	216	209	138	6	3	83	51	40	24	<i>ISCED 2</i>	
	мјешовито	30	20	22	16	1	1	3	2	4	1	<i>mixed</i>	
Билећа	свега	94	61	69	47	5	4	6	3	14	7	<i>all</i>	<i>Bileća</i>
	I-V	34	31	30	27	4	4	-	-	-	-	<i>ISCED 1</i>	
	VI-IX	50	23	33	15	-	-	6	3	11	5	<i>ISCED 2</i>	
	мјешовито	10	7	6	5	1	-	-	-	3	2	<i>mixed</i>	
Братунац	свега	139	94	100	75	10	6	19	11	10	2	<i>all</i>	<i>Bratunac</i>
	I-V	66	56	56	50	8	6	1	-	1	-	<i>ISCED 1</i>	
	VI-IX	63	33	36	20	2	-	17	11	8	2	<i>ISCED 2</i>	
	мјешовито	10	5	8	5	-	-	1	-	1	-	<i>mixed</i>	
Брод	свега	93	61	69	51	7	7	9	1	8	2	<i>all</i>	<i>Brod</i>
	I-V	39	37	30	29	7	7	1	1	1	-	<i>ISCED 1</i>	
	VI-IX	52	24	38	22	-	-	8	-	6	2	<i>ISCED 2</i>	
	мјешовито	2	-	1	-	-	-	-	-	1	-	<i>mixed</i>	
Вишеград	свега	57	45	51	40	3	3	2	2	1	-	<i>all</i>	<i>Višegrad</i>
	I-V	24	21	21	19	2	2	-	-	1	-	<i>ISCED 1</i>	
	VI-IX	29	22	26	19	1	1	2	2	-	-	<i>ISCED 2</i>	
	мјешовито	4	2	4	2	-	-	-	-	-	-	<i>mixed</i>	
Власеница	свега	54	33	42	30	2	2	6	1	4	-	<i>all</i>	<i>Vlasenica</i>
	I-V	22	19	19	17	2	2	-	-	1	-	<i>ISCED 1</i>	
	VI-IX	28	12	21	11	-	-	5	1	2	-	<i>ISCED 2</i>	
	мјешовито	4	2	2	2	-	-	1	-	1	-	<i>mixed</i>	
Вукодавље	свега	34	23	15	12	6	6	6	4	7	1	<i>all</i>	<i>Vukosavlje</i>
	I-V	16	14	9	8	6	6	-	-	1	-	<i>ISCED 1</i>	
	VI-IX	16	8	6	4	-	-	5	3	5	1	<i>ISCED 2</i>	
	мјешовито	2	1	-	-	-	-	1	1	1	-	<i>mixed</i>	

⁷⁾ мјешовито = одржавају наставу и у нижим и у вишим разредима
mixed = teaching both in lower and higher grades, ISCED 1 & ISCED 2

4.6. НАСТАВНО ОСОБЉЕ РЕДОВНИХ ОСНОВНИХ ШКОЛА НА ПОЧЕТКУ ШКОЛСКЕ 2010/2011. ГОДИНЕ
TEACHING STAFF OF REGULAR BASIC SCHOOLS AT THE BEGINNING OF THE SCHOOL YEAR 2010/2011

(наставак--continued)

	Одржавају наставу	Укупно <i>Total</i>		Са пуним радним временом <i>Working full-time</i>				Са непуним радним временом <i>Working part-time</i>				Teaching	
				на неодређено вријеме <i>on the permanent basis</i>		на одређено вријеме <i>on the temporary basis</i>		на неодређено вријеме <i>on the permanent basis</i>		на одређено вријеме <i>on the temporary basis</i>			
		свега <i>all</i>	жене <i>females</i>	свега <i>all</i>	жене <i>females</i>	свега <i>all</i>	жене <i>females</i>	свега <i>all</i>	жене <i>females</i>	свега <i>all</i>	жене <i>females</i>		
Гацко	свега	64	39	63	38	1	1	-	-	-	-	<i>all</i>	<i>Gacko</i>
	I-V	28	25	28	25	-	-	-	-	-	-	<i>ISCED 1</i>	
	VI-IX	30	10	30	10	-	-	-	-	-	-	<i>ISCED 2</i>	
	мјешовито	6	4	5	3	1	1	-	-	-	-	<i>mixed</i>	
Градишка	свега	322	230	263	201	14	12	24	9	21	8	<i>all</i>	<i>Gradiška</i>
	I-V	135	117	120	106	10	10	1	-	4	1	<i>ISCED 1</i>	
	VI-IX	151	97	123	82	4	2	14	7	10	6	<i>ISCED 2</i>	
	мјешовито	36	16	20	13	-	-	9	2	7	1	<i>mixed</i>	
Дервента	свега	209	122	157	99	8	7	17	6	27	10	<i>all</i>	<i>Derventa</i>
	I-V	90	64	80	60	2	2	-	-	8	2	<i>ISCED 1</i>	
	VI-IX	107	51	73	36	4	3	17	6	13	6	<i>ISCED 2</i>	
	мјешовито	12	7	4	3	2	2	-	-	6	2	<i>mixed</i>	
Добој	свега	464	318	359	253	45	36	31	15	29	14	<i>all</i>	<i>Doboj</i>
	I-V	197	164	170	142	24	21	-	-	3	1	<i>ISCED 1</i>	
	VI-IX	243	142	178	104	20	14	27	13	18	11	<i>ISCED 2</i>	
	мјешовито	24	12	11	7	1	1	4	2	8	2	<i>mixed</i>	
Доњи Жабар	свега	32	18	16	13	2	2	-	-	14	3	<i>all</i>	<i>Donji Žabar</i>
	I-V	16	12	12	10	1	1	-	-	3	1	<i>ISCED 1</i>	
	VI-IX	13	4	3	2	-	-	-	-	10	2	<i>ISCED 2</i>	
	мјешовито	3	2	1	1	1	1	-	-	1	-	<i>mixed</i>	
Зворник	свега	311	209	222	163	12	12	48	22	29	12	<i>all</i>	<i>Zvornik</i>
	I-V	133	110	121	99	8	8	-	-	4	3	<i>ISCED 1</i>	
	VI-IX	155	91	89	58	4	4	45	20	17	9	<i>ISCED 2</i>	
	мјешовито	23	8	12	6	-	-	3	2	8	-	<i>mixed</i>	
Источна Илиџа	свега	85	64	63	51	9	6	11	6	2	1	<i>all</i>	<i>Istočna Ilidža</i>
	I-V	35	31	30	27	5	4	-	-	-	-	<i>ISCED 1</i>	
	VI-IX	46	31	30	23	3	1	11	6	2	1	<i>ISCED 2</i>	
	мјешовито	4	2	3	1	1	1	-	-	-	-	<i>mixed</i>	
Источни Стари Град	свега	3	3	2	2	1	1	-	-	-	-	<i>all</i>	<i>Istočni Stari Grad</i>
	I-V	3	3	2	2	1	1	-	-	-	-	<i>ISCED 1</i>	
	VI-IX	-	-	-	-	-	-	-	-	-	-	<i>ISCED 2</i>	
	мјешовито	-	-	-	-	-	-	-	-	-	-	<i>mixed</i>	
Источно Ново Сарајево	свега	64	52	52	44	2	2	2	-	8	6	<i>all</i>	<i>Istočno Novo Sarajevo</i>
	I-V	25	24	24	23	1	1	-	-	-	-	<i>ISCED 1</i>	
	VI-IX	39	28	28	21	1	1	2	-	8	6	<i>ISCED 2</i>	
	мјешовито	-	-	-	-	-	-	-	-	-	-	<i>mixed</i>	
Језеро	свега	23	13	9	7	2	-	7	4	5	2	<i>all</i>	<i>Jezero</i>
	I-V	5	5	5	5	-	-	-	-	-	-	<i>ISCED 1</i>	
	VI-IX	15	7	3	1	-	-	7	4	5	2	<i>ISCED 2</i>	
	мјешовито	3	1	1	1	2	-	-	-	-	-	<i>mixed</i>	

4.6. НАСТАВНО ОСОБЉЕ РЕДОВНИХ ОСНОВНИХ ШКОЛА НА ПОЧЕТКУ ШКОЛСКЕ 2010/2011. ГОДИНЕ
TEACHING STAFF OF REGULAR BASIC SCHOOLS AT THE BEGINNING OF THE SCHOOL YEAR 2010/2011

(наставак—continued)

	Одржавају наставу	Укупно <i>Total</i>		Са пуним радним временом <i>Working full-time</i>				Са непуним радним временом <i>Working part-time</i>				Teaching	
				на неодређено вријеме <i>on the permanent basis</i>		на одређено вријеме <i>on the temporary basis</i>		на неодређено вријеме <i>on the permanent basis</i>		на одређено вријеме <i>on the temporary basis</i>			
		свега <i>all</i>	жене <i>females</i>	свега <i>all</i>	жене <i>females</i>	свега <i>all</i>	жене <i>females</i>	свега <i>all</i>	жене <i>females</i>	свега <i>all</i>	жене <i>females</i>		
Калиновик	свега	16	9	10	7	1	-	5	2	-	-	<i>all</i>	<i>Kalinovik</i>
	I–V	5	4	5	4	-	-	-	-	-	-	<i>ISCED 1</i>	
	VI–IX	8	3	3	1	1	-	4	2	-	-	<i>ISCED 2</i>	
	мјешовито	3	2	2	2	-	-	1	-	-	-	<i>mixed</i>	
Кнежево	свега	102	60	63	39	5	3	26	13	8	5	<i>all</i>	<i>Kneževo</i>
	I–V	40	27	36	24	3	2	1	1	-	-	<i>ISCED 1</i>	
	VI–IX	55	32	24	14	1	1	24	12	6	5	<i>ISCED 2</i>	
	мјешовито	7	1	3	1	1	-	1	-	2	-	<i>mixed</i>	
Козарска Дубица	свега	127	97	106	83	3	3	14	9	4	2	<i>all</i>	<i>Kozarska Dubica</i>
	I–V	51	46	49	44	2	2	-	-	-	-	<i>ISCED 1</i>	
	VI–IX	66	44	51	35	-	-	11	7	4	2	<i>ISCED 2</i>	
	мјешовито	10	7	6	4	1	1	3	2	-	-	<i>mixed</i>	
Костајница	свега	27	15	19	11	1	1	7	3	-	-	<i>all</i>	<i>Kostajnica</i>
	I–V	11	8	10	7	1	1	-	-	-	-	<i>ISCED 1</i>	
	VI–IX	14	5	9	4	-	-	5	1	-	-	<i>ISCED 2</i>	
	мјешовито	2	2	-	-	-	-	2	2	-	-	<i>mixed</i>	
Котор Варош	свега	167	86	137	70	6	2	19	13	5	1	<i>all</i>	<i>Kotor Varoš</i>
	I–V	71	40	66	39	3	1	2	-	-	-	<i>ISCED 1</i>	
	VI–IX	86	43	64	28	3	1	16	13	3	1	<i>ISCED 2</i>	
	мјешовито	10	3	7	3	-	-	1	-	2	-	<i>mixed</i>	
Крупа на Уни	свега	21	12	13	9	-	-	5	1	3	2	<i>all</i>	<i>Krupa na Uni</i>
	I–V	8	5	8	5	-	-	-	-	-	-	<i>ISCED 1</i>	
	VI–IX	10	5	4	3	-	-	4	1	2	1	<i>ISCED 2</i>	
	мјешовито	3	2	1	1	-	-	1	-	1	1	<i>mixed</i>	
Купрес	свега	3	2	2	2	-	-	-	-	1	-	<i>all</i>	<i>Kupres</i>
	I–V	3	2	2	2	-	-	-	-	1	-	<i>ISCED 1</i>	
	VI–IX	-	-	-	-	-	-	-	-	-	-	<i>ISCED 2</i>	
	мјешовито	-	-	-	-	-	-	-	-	-	-	<i>mixed</i>	
Лакташи	свега	212	155	164	130	17	13	22	10	9	2	<i>all</i>	<i>Laktaši</i>
	I–V	86	75	75	67	10	8	1	-	-	-	<i>ISCED 1</i>	
	VI–IX	109	70	79	56	6	4	18	8	6	2	<i>ISCED 2</i>	
	мјешовито	17	10	10	7	1	1	3	2	3	-	<i>mixed</i>	
Лопаре	свега	110	79	65	48	13	12	6	4	26	15	<i>all</i>	<i>Lopare</i>
	I–V	51	40	38	29	11	11	-	-	2	-	<i>ISCED 1</i>	
	VI–IX	53	35	24	17	1	-	6	4	22	14	<i>ISCED 2</i>	
	мјешовито	6	4	3	2	1	1	-	-	2	1	<i>mixed</i>	
Љубиње	свега	27	21	17	14	2	1	7	6	1	-	<i>all</i>	<i>Ljubinje</i>
	I–V	9	9	8	8	1	1	-	-	-	-	<i>ISCED 1</i>	
	VI–IX	15	10	8	5	1	-	5	5	1	-	<i>ISCED 2</i>	
	мјешовито	3	2	1	1	-	-	2	1	-	-	<i>mixed</i>	

4.6. НАСТАВНО ОСОБЉЕ РЕДОВНИХ ОСНОВНИХ ШКОЛА НА ПОЧЕТКУ ШКОЛСКЕ 2010/2011. ГОДИНЕ
TEACHING STAFF OF REGULAR BASIC SCHOOLS AT THE BEGINNING OF THE SCHOOL YEAR 2010/2011

(наставак--continued)

	Одржавају наставу	Укупно <i>Total</i>		Са пуним радним временом <i>Working full-time</i>				Са непуним радним временом <i>Working part-time</i>				Teaching	
				на неодређено вријеме <i>on the permanent basis</i>		на одређено вријеме <i>on the temporary basis</i>		на неодређено вријеме <i>on the permanent basis</i>		на одређено вријеме <i>on the temporary basis</i>			
		свега <i>all</i>	жене <i>females</i>	свега <i>all</i>	жене <i>females</i>	свега <i>all</i>	жене <i>females</i>	свега <i>all</i>	жене <i>females</i>	свега <i>all</i>	жене <i>females</i>		
Милићи	свега	47	35	36	30	2	-	6	5	3	-	<i>all</i>	<i>Milići</i>
	I-V	19	17	19	17	-	-	-	-	-	-	<i>ISCED 1</i>	
	VI-IX	23	16	16	12	2	-	5	4	-	-	<i>ISCED 2</i>	
	мјешовито	5	2	1	1	-	-	1	1	3	-	<i>mixed</i>	
Модрича	свега	169	110	139	95	18	10	5	3	7	2	<i>all</i>	<i>Modriča</i>
	I-V	79	61	68	53	11	8	-	-	-	-	<i>ISCED 1</i>	
	VI-IX	78	42	60	36	6	1	5	3	7	2	<i>ISCED 2</i>	
	мјешовито	12	7	11	6	1	1	-	-	-	-	<i>mixed</i>	
Мркоњић Град	свега	147	90	98	66	7	5	24	12	18	7	<i>all</i>	<i>Mrkonjić Grad</i>
	I-V	62	42	49	36	5	4	-	-	8	2	<i>ISCED 1</i>	
	VI-IX	73	41	43	25	1	-	23	11	6	5	<i>ISCED 2</i>	
	мјешовито	12	7	6	5	1	1	1	1	4	-	<i>mixed</i>	
Невесиње	свега	96	70	87	63	3	3	6	4	-	-	<i>all</i>	<i>Nevesinje</i>
	I-V	37	31	36	30	1	1	-	-	-	-	<i>ISCED 1</i>	
	VI-IX	49	31	42	26	2	2	5	3	-	-	<i>ISCED 2</i>	
	мјешовито	10	8	9	7	-	-	1	1	-	-	<i>mixed</i>	
Нови Град	свега	185	131	151	110	8	8	17	9	9	4	<i>all</i>	<i>Novi Grad</i>
	I-V	88	72	79	65	6	6	-	-	3	1	<i>ISCED 1</i>	
	VI-IX	88	54	64	40	2	2	17	9	5	3	<i>ISCED 2</i>	
	мјешовито	9	5	8	5	-	-	-	-	1	-	<i>mixed</i>	
Ново Горажде	свега	11	5	9	4	1	1	1	-	-	-	<i>all</i>	<i>Novo Goražde</i>
	I-V	5	3	4	2	1	1	-	-	-	-	<i>ISCED 1</i>	
	VI-IX	5	1	4	1	-	-	1	-	-	-	<i>ISCED 2</i>	
	мјешовито	1	1	1	1	-	-	-	-	-	-	<i>mixed</i>	
Осмаци	свега	28	17	21	13	4	2	3	2	-	-	<i>all</i>	<i>Osmaci</i>
	I-V	12	8	11	7	1	1	-	-	-	-	<i>ISCED 1</i>	
	VI-IX	12	8	9	5	1	1	2	2	-	-	<i>ISCED 2</i>	
	мјешовито	4	1	1	1	2	-	1	-	-	-	<i>mixed</i>	
Оштра Лука	свега	74	47	27	23	7	7	33	14	7	3	<i>all</i>	<i>Oštra Luka</i>
	I-V	24	20	16	13	5	5	2	2	1	-	<i>ISCED 1</i>	
	VI-IX	39	23	9	8	2	2	23	10	5	3	<i>ISCED 2</i>	
	мјешовито	11	4	2	2	-	-	8	2	1	-	<i>mixed</i>	
Пале	свега	155	108	101	74	9	7	26	17	19	10	<i>all</i>	<i>Pale</i>
	I-V	54	45	44	38	5	5	2	1	3	1	<i>ISCED 1</i>	
	VI-IX	86	52	47	27	4	2	22	15	13	8	<i>ISCED 2</i>	
	мјешовито	15	11	10	9	-	-	2	1	3	1	<i>mixed</i>	
Пелагићево	свега	27	16	26	16	1	-	-	-	-	-	<i>all</i>	<i>Pelagićevo</i>
	I-V	13	9	12	9	1	-	-	-	-	-	<i>ISCED 1</i>	
	VI-IX	14	7	14	7	-	-	-	-	-	-	<i>ISCED 2</i>	
	мјешовито	-	-	-	-	-	-	-	-	-	-	<i>mixed</i>	

4.6. НАСТАВНО ОСОБЉЕ РЕДОВНИХ ОСНОВНИХ ШКОЛА НА ПОЧЕТКУ ШКОЛСКЕ 2010/2011. ГОДИНЕ
 TEACHING STAFF OF REGULAR BASIC SCHOOLS AT THE BEGINNING OF THE SCHOOL YEAR 2010/2011

(наставак—continued)

	Одржавају наставу	Укупно <i>Total</i>		Са пуним радним временом <i>Working full-time</i>				Са непуним радним временом <i>Working part-time</i>				Teaching	
				на неодређено вријеме <i>on the permanent basis</i>		на одређено вријеме <i>on the temporary basis</i>		на неодређено вријеме <i>on the permanent basis</i>		на одређено вријеме <i>on the temporary basis</i>			
		свега <i>all</i>	жене <i>females</i>	свега <i>all</i>	жене <i>females</i>	свега <i>all</i>	жене <i>females</i>	свега <i>all</i>	жене <i>females</i>	свега <i>all</i>	жене <i>females</i>		
Петровац	свега	12	7	8	6	1	-	-	-	3	1	<i>all</i>	<i>Petrovac</i>
	I–V	4	3	3	3	1	-	-	-	-	-	<i>ISCED 1</i>	
	VI–IX	6	3	4	2	-	-	-	-	2	1	<i>ISCED 2</i>	
	мјешовито	2	1	1	1	-	-	-	-	1	-	<i>mixed</i>	
Петрово	свега	50	39	33	27	11	9	4	2	2	1	<i>all</i>	<i>Petrovo</i>
	I–V	21	20	18	18	3	2	-	-	-	-	<i>ISCED 1</i>	
	VI–IX	22	16	13	8	6	6	1	1	2	1	<i>ISCED 2</i>	
	мјешовито	7	3	2	1	2	1	3	1	-	-	<i>mixed</i>	
Приједор	свега	552	396	417	329	14	16	84	41	37	10	<i>all</i>	<i>Prijedor</i>
	I–V	242	210	221	190	11	14	5	4	5	2	<i>ISCED 1</i>	
	VI–IX	278	171	181	127	3	2	69	34	25	8	<i>ISCED 2</i>	
	мјешовито	32	15	15	12	-	-	10	3	7	-	<i>mixed</i>	
Прњавор	свега	314	206	213	143	17	15	57	34	27	14	<i>all</i>	<i>Prnjavor</i>
	I–V	129	107	106	86	14	14	7	6	2	1	<i>ISCED 1</i>	
	VI–IX	151	85	93	48	3	1	39	24	16	12	<i>ISCED 2</i>	
	мјешовито	34	14	14	9	-	-	11	4	9	1	<i>mixed</i>	
Рибник	свега	70	38	40	24	8	6	10	4	12	4	<i>all</i>	<i>Ribnik</i>
	I–V	26	19	21	16	5	3	-	-	-	-	<i>ISCED 1</i>	
	VI–IX	37	15	16	5	2	2	10	4	9	4	<i>ISCED 2</i>	
	мјешовито	7	4	3	3	1	1	-	-	3	-	<i>mixed</i>	
Рогатица	свега	70	49	64	44	6	5	-	-	-	-	<i>all</i>	<i>Rogatica</i>
	I–V	30	26	26	22	4	4	-	-	-	-	<i>ISCED 1</i>	
	VI–IX	40	23	38	22	2	1	-	-	-	-	<i>ISCED 2</i>	
	мјешовито	-	-	-	-	-	-	-	-	-	-	<i>mixed</i>	
Рудо	свега	72	41	35	21	4	2	20	10	13	8	<i>all</i>	<i>Rudo</i>
	I–V	23	19	20	18	3	1	-	-	-	-	<i>ISCED 1</i>	
	VI–IX	49	22	15	3	1	1	20	10	13	8	<i>ISCED 2</i>	
	мјешовито	-	-	-	-	-	-	-	-	-	-	<i>mixed</i>	
Соколац	свега	56	39	50	37	2	1	3	1	1	-	<i>all</i>	<i>Sokolac</i>
	I–V	26	22	26	22	-	-	-	-	-	-	<i>ISCED 1</i>	
	VI–IX	30	17	24	15	2	1	3	1	1	-	<i>ISCED 2</i>	
	мјешовито	-	-	-	-	-	-	-	-	-	-	<i>mixed</i>	
Србац	свега	140	101	109	87	14	11	9	3	8	-	<i>all</i>	<i>Srbac</i>
	I–V	65	60	55	51	9	9	-	-	1	-	<i>ISCED 1</i>	
	VI–IX	61	34	45	29	5	2	7	3	4	-	<i>ISCED 2</i>	
	мјешовито	14	7	9	7	-	-	2	-	3	-	<i>mixed</i>	
Сребреница	свега	65	46	42	27	10	8	10	9	3	2	<i>all</i>	<i>Srebrenica</i>
	I–V	28	23	22	18	6	5	-	-	-	-	<i>ISCED 1</i>	
	VI–IX	31	18	16	6	3	2	9	8	3	2	<i>ISCED 2</i>	
	мјешовито	6	5	4	3	1	1	1	1	-	-	<i>mixed</i>	

4.6. НАСТАВНО ОСОБЉЕ РЕДОВНИХ ОСНОВНИХ ШКОЛА НА ПОЧЕТКУ ШКОЛСКЕ 2010/2011. ГОДИНЕ
TEACHING STAFF OF REGULAR BASIC SCHOOLS AT THE BEGINNING OF THE SCHOOL YEAR 2010/2011

(наставак—continued)

	Одржавају наставу	Укупно <i>Total</i>		Са пуним радним временом <i>Working full-time</i>				Са непуним радним временом <i>Working part-time</i>				Teaching	
				на неодређено вријеме <i>on the permanent basis</i>		на одређено вријеме <i>on the temporary basis</i>		на неодређено вријеме <i>on the permanent basis</i>		на одређено вријеме <i>on the temporary basis</i>			
		свега <i>all</i>	жене <i>females</i>	свега <i>all</i>	жене <i>females</i>	свега <i>all</i>	жене <i>females</i>	свега <i>all</i>	жене <i>females</i>	свега <i>all</i>	жене <i>females</i>		
Теслић	свега	319	221	239	173	10	9	49	29	21	10	<i>all</i>	<i>Teslić</i>
	I–V	132	109	127	105	3	3	1	-	1	1	<i>ISCED 1</i>	
	VI–IX	161	98	96	58	7	6	45	27	13	7	<i>ISCED 2</i>	
	мјешовито	26	14	16	10	-	-	3	2	7	2	<i>mixed</i>	
Требиње	свега	186	147	160	128	7	7	4	2	15	10	<i>all</i>	<i>Trebinje</i>
	I–V	70	63	67	60	2	2	-	-	1	1	<i>ISCED 1</i>	
	VI–IX	115	83	92	67	5	5	4	2	14	9	<i>ISCED 2</i>	
	мјешовито	1	1	1	1	-	-	-	-	-	-	<i>mixed</i>	
Трново	свега	17	10	7	4	-	-	8	5	2	1	<i>all</i>	<i>Trnovo</i>
	I–V	4	4	4	4	-	-	-	-	-	-	<i>ISCED 1</i>	
	VI–IX	11	6	2	-	-	-	8	5	1	1	<i>ISCED 2</i>	
	мјешовито	2	-	1	-	-	-	-	-	1	-	<i>mixed</i>	
Угљевик	свега	126	72	87	53	5	4	20	9	14	6	<i>all</i>	<i>Ugljevik</i>
	I–V	55	38	46	34	4	3	-	-	5	1	<i>ISCED 1</i>	
	VI–IX	68	33	40	18	1	1	18	9	9	5	<i>ISCED 2</i>	
	мјешовито	3	1	1	1	-	-	2	-	-	-	<i>mixed</i>	
Фоча	свега	116	74	104	65	2	1	1	1	9	7	<i>all</i>	<i>Foča</i>
	I–V	40	30	39	29	1	1	-	-	-	-	<i>ISCED 1</i>	
	VI–IX	66	38	58	32	1	-	1	1	6	5	<i>ISCED 2</i>	
	мјешовито	10	6	7	4	-	-	-	-	3	2	<i>mixed</i>	
Хан Пијесак	свега	21	10	13	7	1	1	5	1	2	1	<i>all</i>	<i>Han Pijesak</i>
	I–V	4	4	3	3	1	1	-	-	-	-	<i>ISCED 1</i>	
	VI–IX	9	3	6	3	-	-	2	-	1	-	<i>ISCED 2</i>	
	мјешовито	8	3	4	1	-	-	3	1	1	1	<i>mixed</i>	
Чајниче	свега	41	25	29	21	6	2	-	-	6	2	<i>all</i>	<i>Čajniče</i>
	I–V	14	14	13	13	1	1	-	-	-	-	<i>ISCED 1</i>	
	VI–IX	27	11	16	8	5	1	-	-	6	2	<i>ISCED 2</i>	
	мјешовито	-	-	-	-	-	-	-	-	-	-	<i>mixed</i>	
Челинац	свега	132	86	104	70	9	8	12	4	7	4	<i>all</i>	<i>Čelinac</i>
	I–V	55	43	48	37	7	6	-	-	-	-	<i>ISCED 1</i>	
	VI–IX	66	39	52	31	2	2	8	3	4	3	<i>ISCED 2</i>	
	мјешовито	11	4	4	2	-	-	4	1	3	1	<i>mixed</i>	
Шамац	свега	120	71	76	46	2	1	27	14	15	10	<i>all</i>	<i>Šamac</i>
	I–V	44	32	42	30	1	1	-	-	1	1	<i>ISCED 1</i>	
	VI–IX	70	37	32	14	1	-	24	14	13	9	<i>ISCED 2</i>	
	мјешовито	6	2	2	2	-	-	3	-	1	-	<i>mixed</i>	
Шековићи	свега	47	31	38	26	4	4	1	1	4	-	<i>all</i>	<i>Šekovići</i>
	I–V	21	18	17	14	4	4	-	-	-	-	<i>ISCED 1</i>	
	VI–IX	20	10	17	9	-	-	1	1	2	-	<i>ISCED 2</i>	
	мјешовито	6	3	4	3	-	-	-	-	2	-	<i>mixed</i>	
Шипово	свега	107	56	73	39	19	9	-	-	15	8	<i>all</i>	<i>Šipovo</i>
	I–V	32	25	28	22	1	1	-	-	3	2	<i>ISCED 1</i>	
	VI–IX	61	24	38	13	16	6	-	-	7	5	<i>ISCED 2</i>	
	мјешовито	14	7	7	4	2	2	-	-	5	1	<i>mixed</i>	

4.7. НАСТАВНО ОСОБЉЕ РЕДОВНИХ ОСНОВНИХ ШКОЛА ПО ПОЛУ И ГОДИНАМА СТАРОСТИ НА ПОЧЕТКУ ШКОЛСКЕ 2010/2011. ГОДИНЕ
 TEACHING STAFF OF REGULAR BASIC SCHOOLS BY SEX AND AGE AT THE BEGINNING OF THE SCHOOL YEAR 2010/2011

	Пол	Укупно Total	Године старости / Age										Sex	
			<25	25-29	30-34	35-39	40-44	45-49	50-54	55-59	60-64	65+		
УКУПНО	свега	8 278	316	1 485	1 130	1 158	600	691	739	1 150	997	12	all	TOTAL
	мушки	2 584	74	348	350	297	176	219	321	369	420	10	male	
	женски	5 694	242	1 137	780	861	424	472	418	781	577	2	female	
Бања Лука	свега	1 161	23	146	148	204	112	108	92	172	155	1	all	Banja Luka
	мушки	273	2	19	41	30	24	34	34	41	47	1	male	
	женски	888	21	127	107	174	88	74	58	131	108	-	female	
Берковићи	свега	26	3	4	2	2	1	4	1	7	2	-	all	Berkovići
	мушки	11	1	2	-	1	-	1	-	4	2	-	male	
	женски	15	2	2	2	1	1	3	1	3	-	-	female	
Бијељина	свега	659	23	73	66	99	38	58	73	130	98	1	all	Bijeljina
	мушки	183	3	26	20	28	8	7	24	32	35	-	male	
	женски	476	20	47	46	71	30	51	49	98	63	1	female	
Билећа	свега	94	-	21	16	21	3	2	9	4	18	-	all	Bileća
	мушки	33	-	6	9	4	2	-	3	1	8	-	male	
	женски	61	-	15	7	17	1	2	6	3	10	-	female	
Братунац	свега	139	8	30	21	12	12	14	14	20	8	-	all	Bratunac
	мушки	45	5	7	3	4	3	9	3	5	6	-	male	
	женски	94	3	23	18	8	9	5	11	15	2	-	female	
Брод	свега	93	7	19	13	14	5	11	5	10	8	1	all	Brod
	мушки	32	2	3	3	7	2	3	4	4	3	1	male	
	женски	61	5	16	10	7	3	8	1	6	5	-	female	
Вишеград	свега	57	-	7	12	4	3	5	6	11	9	-	all	Višegrad
	мушки	12	-	1	1	2	-	2	5	-	1	-	male	
	женски	45	-	6	11	2	3	3	1	11	8	-	female	
Власеница	свега	54	7	12	6	6	-	4	4	6	9	-	all	Vlasenica
	мушки	21	2	2	2	2	-	2	2	2	7	-	male	
	женски	33	5	10	4	4	-	2	2	4	2	-	female	
Вукосавље	свега	34	6	9	5	4	4	1	2	-	3	-	all	Vukosavlje
	мушки	11	2	3	2	-	-	-	2	-	2	-	male	
	женски	23	4	6	3	4	4	1	-	-	1	-	female	
Гацко	свега	64	1	4	4	4	8	12	4	13	14	-	all	Gacko
	мушки	25	1	1	-	-	-	7	2	8	6	-	male	
	женски	39	-	3	4	4	8	5	2	5	8	-	female	
Градишка	свега	322	10	41	48	58	34	39	24	40	27	1	all	Gradiška
	мушки	92	3	9	10	16	10	9	8	14	12	1	male	
	женски	230	7	32	38	42	24	30	16	26	15	-	female	
Дервента	свега	209	12	38	30	36	15	13	19	22	24	-	all	Derventa
	мушки	87	3	12	11	16	6	4	13	7	15	-	male	
	женски	122	9	26	19	20	9	9	6	15	9	-	female	

4.7. НАСТАВНО ОСОБЉЕ РЕДОВНИХ ОСНОВНИХ ШКОЛА ПО ПОЛУ И ГОДИНАМА СТАРОСТИ НА ПОЧЕТКУ ШКОЛСКЕ 2010/2011. ГОДИНЕ
TEACHING STAFF OF REGULAR BASIC SCHOOLS BY SEX AND AGE AT THE BEGINNING OF THE SCHOOL YEAR 2010/2011

(наставак—continued)

	Пол	Укупно Total	Године старости / Age										Sex	
			<25	25–29	30–34	35–39	40–44	45–49	50–54	55–59	60–64	65+		
Добој	свега	464	23	93	70	59	27	28	50	71	42	1	all	Doboj
	мушки	146	6	21	23	13	7	9	26	24	16	1	male	
	женски	318	17	72	47	46	20	19	24	47	26	-	female	
Доњи Жабар	свега	32	1	16	1	2	2	2	3	1	4	-	all	Donji Žabar
	мушки	14	-	6	1	2	1	-	2	1	1	-	male	
	женски	18	1	10	-	-	1	2	1	-	3	-	female	
Зворник	свега	311	14	47	45	23	26	24	37	59	36	-	all	Zvornik
	мушки	102	5	10	18	10	6	8	12	15	18	-	male	
	женски	209	9	37	27	13	20	16	25	44	18	-	female	
Источна Илиџа	свега	85	-	15	17	12	5	6	9	14	7	-	all	Istočna Ilidža
	мушки	21	-	3	3	2	3	1	1	5	3	-	male	
	женски	64	-	12	14	10	2	5	8	9	4	-	female	
Источни Стари Град	свега	3	-	1	-	1	-	-	-	1	-	-	all	Istočni Stari Grad
	мушки	-	-	-	-	-	-	-	-	-	-	-	male	
	женски	3	-	1	-	1	-	-	-	1	-	-	female	
Источно Ново Сарајево	свега	64	-	9	5	13	9	8	8	6	6	-	all	Istočno Novo Sarajevo
	мушки	12	-	-	-	5	2	-	1	3	1	-	male	
	женски	52	-	9	5	8	7	8	7	3	5	-	female	
Језеро	свега	23	1	11	5	1	1	3	-	1	-	-	all	Jezero
	мушки	10	1	5	2	-	1	1	-	-	-	-	male	
	женски	13	-	6	3	1	-	2	-	1	-	-	female	
Калиновик	свега	16	2	2	-	4	-	3	1	2	2	-	all	Kalinovik
	мушки	7	1	1	-	1	-	-	-	2	2	-	male	
	женски	9	1	1	-	3	-	3	1	-	-	-	female	
Кнежево	свега	102	8	25	13	9	8	7	15	9	7	1	all	Kneževo
	мушки	42	1	10	6	5	6	3	3	6	2	-	male	
	женски	60	7	15	7	4	2	4	12	3	5	1	female	
Козарска Дубица	свега	127	5	25	20	19	9	11	10	12	16	-	all	Kozarska Dubica
	мушки	30	-	7	5	1	2	-	3	4	8	-	male	
	женски	97	5	18	15	18	7	11	7	8	8	-	female	
Костајница	свега	27	-	3	2	3	3	3	7	1	5	-	all	Kostajnica
	мушки	12	-	1	1	1	1	-	6	-	2	-	male	
	женски	15	-	2	1	2	2	3	1	1	3	-	female	
Котор Варош	свега	167	3	30	22	29	23	15	20	18	7	-	all	Kotor Varoš
	мушки	81	2	8	8	18	11	6	11	13	4	-	male	
	женски	86	1	22	14	11	12	9	9	5	3	-	female	
Крупа на Уни	свега	21	-	5	4	3	1	-	2	1	5	-	all	Krupa na Uni
	мушки	9	-	3	2	1	-	-	-	-	3	-	male	
	женски	12	-	2	2	2	1	-	2	1	2	-	female	

4.7. НАСТАВНО ОСОБЉЕ РЕДОВНИХ ОСНОВНИХ ШКОЛА ПО ПОЛУ И ГОДИНАМА СТАРОСТИ НА ПОЧЕТКУ ШКОЛСКЕ 2010/2011. ГОДИНЕ
 TEACHING STAFF OF REGULAR BASIC SCHOOLS BY SEX AND AGE AT THE BEGINNING OF THE SCHOOL YEAR 2010/2011

(наставак—continued)

	Пол	Укупно Total	Године старости / Age										Sex	
			<25	25–29	30–34	35–39	40–44	45–49	50–54	55–59	60–64	65+		
Купрес	свега	3	-	1	-	1	-	-	-	1	-	-	all	Kupres
	мушки	1	-	-	-	1	-	-	-	-	-	-	male	
	женски	2	-	1	-	-	-	-	-	1	-	-	female	
Лакташи	свега	212	6	32	32	36	20	17	23	27	19	-	all	Laktaši
	мушки	57	-	9	6	8	4	7	13	5	5	-	male	
	женски	155	6	23	26	28	16	10	10	22	14	-	female	
Лопаре	свега	110	6	29	9	10	4	14	15	11	11	1	all	Lopare
	мушки	31	1	8	-	1	-	5	9	3	3	1	male	
	женски	79	5	21	9	9	4	9	6	8	8	-	female	
Љубиње	свега	27	-	1	4	5	3	2	2	7	3	-	all	Ljubinje
	мушки	6	-	-	-	1	-	-	1	2	2	-	male	
	женски	21	-	1	4	4	3	2	1	5	1	-	female	
Милићи	свега	47	1	11	5	5	3	2	3	11	6	-	all	Milići
	мушки	12	-	2	1	3	-	-	-	3	3	-	male	
	женски	35	1	9	4	2	3	2	3	8	3	-	female	
Модрича	свега	169	9	47	10	18	10	7	13	22	33	-	all	Modriča
	мушки	59	7	17	6	2	3	2	6	4	12	-	male	
	женски	110	2	30	4	16	7	5	7	18	21	-	female	
Мркоњић Град	свега	147	6	30	18	22	9	13	9	19	21	-	all	Mrkonjić Grad
	мушки	57	2	10	6	3	6	4	6	12	8	-	male	
	женски	90	4	20	12	19	3	9	3	7	13	-	female	
Невесиње	свега	96	5	13	20	8	3	6	7	13	21	-	all	Nevesinje
	мушки	26	-	1	4	1	-	2	2	5	11	-	male	
	женски	70	5	12	16	7	3	4	5	8	10	-	female	
Нови Град	свега	185	7	35	38	29	6	10	13	25	22	-	all	Novi Grad
	мушки	54	-	5	6	7	2	1	7	15	11	-	male	
	женски	131	7	30	32	22	4	9	6	10	11	-	female	
Ново Горажде	свега	11	-	4	1	-	-	-	-	1	5	-	all	Novo Goražde
	мушки	6	-	-	1	-	-	-	-	1	4	-	male	
	женски	5	-	4	-	-	-	-	-	-	1	-	female	
Осмаци	свега	28	2	6	3	3	2	2	4	3	3	-	all	Osmaci
	мушки	11	-	2	1	1	-	2	1	2	2	-	male	
	женски	17	2	4	2	2	2	-	3	1	1	-	female	
Оштра Лука	свега	74	5	20	16	9	2	6	3	5	7	1	all	Oštra Luka
	мушки	27	-	4	11	1	-	3	1	1	5	1	male	
	женски	47	5	16	5	8	2	3	2	4	2	-	female	
Пале	свега	155	-	24	29	18	4	14	11	43	12	-	all	Pale
	мушки	47	-	5	13	7	-	4	6	8	4	-	male	
	женски	108	-	19	16	11	4	10	5	35	8	-	female	

4.7. НАСТАВНО ОСОБЉЕ РЕДОВНИХ ОСНОВНИХ ШКОЛА ПО ПОЛУ И ГОДИНАМА СТАРОСТИ НА ПОЧЕТКУ ШКОЛСКЕ 2010/2011. ГОДИНЕ
TEACHING STAFF OF REGULAR BASIC SCHOOLS BY SEX AND AGE AT THE BEGINNING OF THE SCHOOL YEAR 2010/2011

(наставак—continued)

	Пол	Укупно Total	Године старости / Age										Sex	
			<25	25–29	30–34	35–39	40–44	45–49	50–54	55–59	60–64	65+		
Пелагићево	свега	27	-	8	1	1	-	5	6	2	4	-	all	Pelagićevo
	мушки	11	-	3	-	-	-	4	2	1	1	-	male	
	женски	16	-	5	1	1	-	1	4	1	3	-	female	
Петровац	свега	12	1	2	2	2	-	-	1	1	3	-	all	Petrovac
	мушки	5	-	1	1	-	-	-	1	1	1	-	male	
	женски	7	1	1	1	2	-	-	-	-	2	-	female	
Петрово	свега	50	10	12	3	3	5	3	4	7	3	-	all	Petrovo
	мушки	11	5	2	-	-	-	1	1	1	1	-	male	
	женски	39	5	10	3	3	5	2	3	6	2	-	female	
Приједор	свега	552	20	84	70	85	44	40	36	83	87	3	all	Prijedor
	мушки	156	4	14	28	19	16	9	10	21	32	3	male	
	женски	396	16	70	42	66	28	31	26	62	55	-	female	
Прњавор	свега	314	6	84	38	52	28	19	13	39	35	-	all	Prnjavor
	мушки	108	2	20	10	17	12	6	7	14	20	-	male	
	женски	206	4	64	28	35	16	13	6	25	15	-	female	
Рибник	свега	70	3	20	11	7	1	2	6	11	9	-	all	Ribnik
	мушки	32	1	4	5	1	1	1	3	8	8	-	male	
	женски	38	2	16	6	6	-	1	3	3	1	-	female	
Рогатица	свега	70	-	19	12	8	6	-	12	4	9	-	all	Rogatica
	мушки	21	-	6	2	1	-	-	7	1	4	-	male	
	женски	49	-	13	10	7	6	-	5	3	5	-	female	
Рудо	свега	72	3	14	19	8	1	5	6	6	10	-	all	Rudo
	мушки	31	2	5	8	-	1	4	3	2	6	-	male	
	женски	41	1	9	11	8	-	1	3	4	4	-	female	
Соколац	свега	56	10	11	9	7	6	5	4	-	3	1	all	Sokolac
	мушки	17	2	2	3	3	2	2	1	-	1	1	male	
	женски	39	8	9	6	4	4	3	3	-	2	-	female	
Србац	свега	140	6	31	31	17	8	16	7	10	14	-	all	Srbac
	мушки	39	1	4	8	4	2	4	4	7	5	-	male	
	женски	101	5	27	23	13	6	12	3	3	9	-	female	
Сребреница	свега	65	1	25	7	7	1	7	5	3	9	-	all	Srebrenica
	мушки	19	-	3	3	2	-	4	1	1	5	-	male	
	женски	46	1	22	4	5	1	3	4	2	4	-	female	
Теслић	свега	319	20	75	42	41	23	30	26	38	24	-	all	Teslić
	мушки	98	1	14	15	12	13	15	9	8	11	-	male	
	женски	221	19	61	27	29	10	15	17	30	13	-	female	
Требиње	свега	186	2	20	33	34	23	18	17	17	22	-	all	Trebinje
	мушки	39	-	4	5	9	3	1	7	1	9	-	male	
	женски	147	2	16	28	25	20	17	10	16	13	-	female	

4.7. НАСТАВНО ОСОБЉЕ РЕДОВНИХ ОСНОВНИХ ШКОЛА ПО ПОЛУ И ГОДИНАМА СТАРОСТИ НА ПОЧЕТКУ ШКОЛСКЕ 2010/2011. ГОДИНЕ
 TEACHING STAFF OF REGULAR BASIC SCHOOLS BY SEX AND AGE AT THE BEGINNING OF THE SCHOOL YEAR 2010/2011

(наставак—continued)

	Пол	Укупно Total	Године старости / Age										Sex	
			<25	25–29	30–34	35–39	40–44	45–49	50–54	55–59	60–64	65+		
Трново	свега	17	-	4	1	1	-	2	2	2	5	-	all	Trnovo
	мушки	7	-	2	1	-	-	-	2	-	2	-	male	
	женски	10	-	2	-	1	-	2	-	2	3	-	female	
Угљевик	свега	126	5	19	17	18	11	17	11	20	8	-	all	Ugljevik
	мушки	54	2	8	5	6	3	8	7	10	5	-	male	
	женски	72	3	11	12	12	8	9	4	10	3	-	female	
Фоча	свега	116	1	19	21	13	2	10	12	25	13	-	all	Foča
	мушки	42	-	3	4	2	-	7	8	15	3	-	male	
	женски	74	1	16	17	11	2	3	4	10	10	-	female	
Хан Пијесак	свега	21	1	5	-	1	-	3	2	3	6	-	all	Han Pijesak
	мушки	11	1	-	-	-	-	3	-	2	5	-	male	
	женски	10	-	5	-	1	-	-	2	1	1	-	female	
Чајнице	свега	41	-	14	7	1	3	4	5	2	5	-	all	Čajniče
	мушки	16	-	4	1	-	2	2	3	2	2	-	male	
	женски	25	-	10	6	1	1	2	2	-	3	-	female	
Челинац	свега	132	3	16	16	23	8	11	17	23	15	-	all	Čelinac
	мушки	46	-	2	7	4	3	4	12	6	8	-	male	
	женски	86	3	14	9	19	5	7	5	17	7	-	female	
Шамац	свега	120	8	27	8	12	5	7	17	19	17	-	all	Šamac
	мушки	49	2	5	6	8	3	3	10	7	5	-	male	
	женски	71	6	22	2	4	2	4	7	12	12	-	female	
Шековићи	свега	47	3	11	6	2	2	5	5	6	7	-	all	Šekovići
	мушки	16	-	4	1	-	1	2	3	2	3	-	male	
	женски	31	3	7	5	2	1	3	2	4	4	-	female	
Шипово	свега	107	9	26	16	9	8	8	7	10	14	-	all	Šipovo
	мушки	51	1	9	11	4	4	3	3	7	9	-	male	
	женски	56	8	17	5	5	4	5	4	3	5	-	female	

5. ОСНОВНЕ ШКОЛЕ ЗА ДЈЕЦУ СА ПОСЕБНИМ ПОТРЕБАМА НА КРАЈУ ШКОЛСКЕ ГОДИНЕ BASIC SCHOOLS FOR CHILDREN WITH SPECIAL NEEDS AT THE END OF THE SCHOOL YEAR

5.1. БРОЈ ОСНОВНИХ ШКОЛА ЗА ДЈЕЦУ СА ПОСЕБНИМ ПОТРЕБАМА ПО РАЗВИЈЕНОСТИ НА КРАЈУ ШКОЛСКЕ ГОДИНЕ NUMBER OF BASIC SCHOOLS FOR CHILDREN WITH SPECIAL NEEDS BY DEVELOPMENT AT THE END OF THE SCHOOL YEAR

	Укупно <i>Total</i>	Петоразредне <i>Of five grades ISCED 1</i>	Деветоразредне <i>Of nine grades ISCED 1 & ISCED 2</i>
2005/2006	27	2	25
2006/2007	26	1	25
2007/2008	25	-	25
2008/2009	26	1	25
2009/2010	24	-	24

5.2. УЧЕНИЦИ ОСНОВНИХ ШКОЛА ЗА ДЈЕЦУ СА ПОСЕБНИМ ПОТРЕБАМА ПРЕМА ПОЛУ И УСПЈЕХУ НА КРАЈУ ШКОЛСКЕ ГОДИНЕ PUPILS OF BASIC SCHOOLS FOR CHILDREN WITH SPECIAL NEEDS BY SEX AND RESULT AT THE END OF THE SCHOOL YEAR

	Укупан број ученика <i>Total number of pupils</i>		Завршили разред <i>Completed the grade</i>		Завршили разред <i>Completed the grade (%)</i>		Нису завршили разред <i>Did not complete the grade</i>		
	свега <i>all</i>	женски <i>females</i>	свега <i>all</i>	женски <i>females</i>	свега <i>all</i>	женски <i>females</i>	свега <i>all</i>	женски <i>females</i>	
2005/2006 укупно	446	172	441	169	98,9	98,3	5	3	<i>total 2005/2006</i>
I-V	232	90	230	89	99,1	98,9	2	1	<i>ISCED 1</i>
VI-IX	214	82	211	80	98,6	97,6	3	2	<i>ISCED 2</i>
2006/2007 укупно	444	171	438	169	98,6	98,8	6	2	<i>total 2006/2007</i>
I-V	240	100	236	98	98,3	98,0	4	2	<i>ISCED 1</i>
VI-IX	204	71	202	71	99,0	100,0	2	-	<i>ISCED 2</i>
2007/2008 укупно	452	180	447	180	98,9	100,0	5	-	<i>total 2007/2008</i>
I-V	243	99	241	99	99,2	100,0	2	-	<i>ISCED 1</i>
VI-IX	209	81	206	81	98,6	100,0	3	-	<i>ISCED 2</i>
2008/2009 укупно	448	171	445	170	99,3	99,4	3	1	<i>total 2008/2009</i>
I-V	238	95	238	95	100,0	100,0	-	-	<i>ISCED 1</i>
VI-IX	210	76	207	75	98,6	98,7	3	1	<i>ISCED 2</i>
2009/2010 укупно	422	146	420	145	99,5	99,3	2	1	<i>total 2009/2010</i>
I-V	249	79	249	79	100,0	100,0	-	-	<i>ISCED 1</i>
VI-IX	173	67	171	66	98,8	98,5	2	1	<i>ISCED 2</i>

5.3. ОПШТИ УСПЈЕХ УЧЕНИКА IX РАЗРЕДА ОСНОВНИХ ШКОЛА ЗА ДЈЕЦУ СА ПОСЕБНИМ ПОТРЕБАМА НА КРАЈУ ШКОЛСКЕ ГОДИНЕ OVERALL RESULT OF IX GRADE PUPILS OF BASIC SCHOOLS FOR CHILDREN WITH SPECIAL NEEDS AT THE END OF THE SCHOOL YEAR

	Укупно <i>Total</i>	Женски <i>Females</i>	Успјех <i>Result</i>				Просјечна оцјена <i>Average grade</i>
			одличан <i>excellent</i>	врлодобар <i>very good</i>	добар <i>good</i>	довољан <i>satisfactory</i>	
2005/2006	56	21	14	19	21	2	3,8
2006/2007	42	13	14	15	10	3	4,0
2007/2008	47	21	16	16	12	3	4,0
2008/2009	62	22	17	26	15	4	3,9
2009/2010	47	13	12	15	17	3	3,8

5.4. ОДЈЕЉЕЊА У ОСНОВНИМ ШКОЛАМА ЗА ДЈЕЦУ СА ПОСЕБНИМ ПОТРЕБАМА НА КРАЈУ ШКОЛСКЕ ГОДИНЕ
 CLASSES IN BASIC SCHOOLS FOR CHILDREN WITH SPECIAL NEEDS AT THE END OF THE SCHOOL YEAR

	Укупно одјељења <i>Total of classes</i>	Некомбинована одјељења <i>Non-combined classes</i>			Комбинована одјељења <i>Combined classes</i>				Структура / <i>Structure (%)</i>		
		укупно <i>total</i>	I-V <i>ISCED 1</i>	VI-IX <i>ISCED 2</i>	укупно <i>total</i>	I-V <i>ISCED 1</i>	VI-IX <i>ISCED 2</i>	мјешовито нижи и виши <i>mixed ISCED 1 & ISCED 2</i>	укупно одјељења <i>total of classes</i>	некомбинована одјељења <i>non-combined classes</i>	комбинована одјељења <i>combined classes</i>
2005/2006	74	31	18	13	43	14	11	18	100,0	41,9	58,1
2006/2007	74	28	14	14	46	17	11	18	100,0	37,8	62,2
2007/2008	87	41	22	19	46	13	14	19	100,0	47,1	52,9
2008/2009	80	39	21	18	41	15	11	15	100,0	48,8	51,3
2009/2010	76	34	22	12	42	16	9	17	100,0	44,7	55,3

 5.5. НАСТАВНО ОСОБЉЕ ОСНОВНИХ ШКОЛА ЗА ДЈЕЦУ СА ПОСЕБНИМ ПОТРЕБАМА НА КРАЈУ ШКОЛСКЕ ГОДИНЕ
 TEACHING STAFF OF BASIC SCHOOLS FOR CHILDREN WITH SPECIAL NEEDS AT THE END OF THE SCHOOL YEAR

	Одржавају наставу	Укупно <i>Total</i>	Жене <i>Females</i>	Са пуним радним временом <i>Working full-time</i>		Са непуним радним временом <i>Working part-time</i>		Teaching		
				свега <i>all</i>	жене <i>females</i>	свега <i>all</i>	жене <i>females</i>			
2005/2006	укупно	86	70	85	69	1	1	<i>total</i>	2005/2006	
	I-V	34	32	34	32	-	-			<i>ISCED 1</i>
	VI-IX	27	18	26	17	1	1			<i>ISCED 2</i>
	мјешовито ⁸⁾	25	20	25	20	-	-			<i>mixed</i> ⁹⁾
2006/2007	укупно	81	67	80	67	1	-	<i>total</i>	2006/2007	
	I-V	31	30	31	30	-	-			<i>ISCED 1</i>
	VI-IX	27	17	26	17	1	-			<i>ISCED 2</i>
	мјешовито	23	20	23	20	-	-			<i>mixed</i>
2007/2008	укупно	90	77	89	76	1	1	<i>total</i>	2007/2008	
	I-V	19	18	18	17	1	1			<i>ISCED 1</i>
	VI-IX	20	15	20	15	-	-			<i>ISCED 2</i>
	мјешовито	51	44	51	44	-	-			<i>mixed</i>

 5.6. НАСТАВНО ОСОБЉЕ ОСНОВНИХ ШКОЛА ЗА ДЈЕЦУ СА ПОСЕБНИМ ПОТРЕБАМА НА КРАЈУ ШКОЛСКЕ ГОДИНЕ, 2008/2009–2009/2010.
 TEACHING STAFF OF BASIC SCHOOLS FOR CHILDREN WITH SPECIAL NEEDS AT THE END OF THE SCHOOL YEAR, 2008/2009–2009/2010.

	Одржавају наставу	Укупно <i>Total</i>	Жене <i>Females</i>	Са пуним радним временом <i>Working full-time</i>		Са непуним радним временом <i>Working part-time</i>		ФТЕ – Еквивалент пуне запослености ⁹⁾ <i>FTE – Full-time equivalent employment⁹⁾</i>	Teaching			
				свега <i>all</i>	жене <i>females</i>	свега <i>all</i>	жене <i>females</i>					
2008/2009	укупно	84	74	83	73	1	1	83,5	<i>total</i>	2008/2009		
	I-V	22	21	22	21	-	-				22,0	<i>ISCED 1</i>
	VI-IX	22	17	22	17	-	-				22,0	<i>ISCED 2</i>
	мјешовито	40	36	39	35	1	1				39,5	<i>mixed</i>
2009/2010	укупно	79	68	78	67	1	1	78,2	<i>total</i>	2009/2010		
	I-V	24	21	24	21	-	-				24,0	<i>ISCED 1</i>
	VI-IX	19	14	18	13	1	1				18,2	<i>ISCED 2</i>
	мјешовито	36	33	36	33	-	-				36,0	<i>mixed</i>

⁸⁾ мјешовито = одржавају наставу и у нижим и у вишим разредима
mixed = teaching both in lower and higher grades, ISCED 1 & ISCED 2

⁹⁾ Број наставника приказан еквивалентом пуне запослености одговарао би стварном броју физичких особа
Number of teachers shown with the Full-time equivalent would correspond to the real number of physical persons

6. ОСНОВНЕ ШКОЛЕ ЗА ДЈЕЦУ СА ПОСЕБНИМ ПОТРЕБАМА НА ПОЧЕТКУ ШКОЛСКЕ ГОДИНЕ
BASIC SCHOOLS FOR CHILDREN WITH SPECIAL NEEDS AT THE BEGINNING OF THE SCHOOL YEAR

6.1. БРОЈ ОСНОВНИХ ШКОЛА ЗА ДЈЕЦУ СА ПОСЕБНИМ ПОТРЕБАМА ПО РАЗВИЈЕНОСТИ НА ПОЧЕТКУ ШКОЛСКЕ ГОДИНЕ
NUMBER OF BASIC SCHOOLS FOR CHILDREN WITH SPECIAL NEEDS BY DEVELOPMENT AT THE BEGINNING OF THE SCHOOL YEAR

	Укупно <i>Total</i>	Петоразредне <i>Of five grades ISCED 1</i>	Деветоразредне <i>Of nine grades ISCED 1 & ISCED 2</i>
2006/2007	27	2	25
2007/2008	25	1	24
2008/2009	26	-	26
2009/2010	24	1	23
2010/2011	24	-	24

6.2. УЧЕНИЦИ ОСНОВНИХ ШКОЛА ЗА ДЈЕЦУ СА ПОСЕБНИМ ПОТРЕБАМА ПО ПОЛУ И РАЗРЕДИМА И ПОНОВЦИ НА ПОЧЕТКУ ШКОЛСКЕ ГОДИНЕ
PUPILS OF BASIC SCHOOLS FOR CHILDREN WITH SPECIAL NEEDS BY SEX AND GRADE AND PUPILS WHO REPEAT THE GRADE AT THE BEGINNING OF THE SCHOOL YEAR

	Укупно <i>Total</i>	Ученици нижих разреда ISCED 1 <i>Pupils in lower grades ISCED 1</i>						Ученици виших разреда ISCED 2 <i>Pupils in higher grades ISCED 2</i>						
		свега <i>total</i>	I	II	III	IV	V	свега <i>total</i>	VI	VII	VIII	IX		
2006/2007 свега	437	225	29	46	49	50	51	212	50	64	52	46	<i>all</i>	<i>2006/2007</i>
женски	168	92	10	15	22	23	22	76	16	21	25	14	<i>female</i>	
поновци	2	-	-	-	-	-	-	2	-	-	1	1	<i>repeaters</i>	
женски	1	-	-	-	-	-	-	1	-	-	-	1	<i>female</i>	
2007/2008 свега	431	233	40	53	32	72	36	198	46	49	57	46	<i>all</i>	<i>2007/2008</i>
женски	170	96	17	17	11	33	18	74	21	13	20	20	<i>female</i>	
поновци	1	1	-	-	1	-	-	-	-	-	-	-	<i>repeaters</i>	
женски	-	-	-	-	-	-	-	-	-	-	-	-	<i>female</i>	
2008/2009 свега	436	228	24	42	57	71	34	208	36	60	49	63	<i>all</i>	<i>2008/2009</i>
женски	168	92	8	13	23	31	17	76	15	25	13	23	<i>female</i>	
поновци	3	1	1	-	-	-	-	2	-	1	-	1	<i>repeaters</i>	
женски	-	-	-	-	-	-	-	-	-	-	-	-	<i>female</i>	
2009/2010 свега	414	243	18	46	55	90	34	171	31	39	53	48	<i>all</i>	<i>2009/2010</i>
женски	147	81	3	13	19	38	8	66	18	14	21	13	<i>female</i>	
поновци	3	-	-	-	-	-	-	3	-	1	-	2	<i>repeaters</i>	
женски	1	-	-	-	-	-	-	1	-	-	-	1	<i>female</i>	
2010/2011 свега	403	246	33	39	46	90	38	157	33	27	38	59	<i>all</i>	<i>2010/2011</i>
женски	141	78	11	9	8	35	15	63	13	14	16	20	<i>female</i>	
поновци	2	1	-	-	1	-	-	1	-	-	-	1	<i>repeaters</i>	
женски	-	-	-	-	-	-	-	-	-	-	-	-	<i>female</i>	

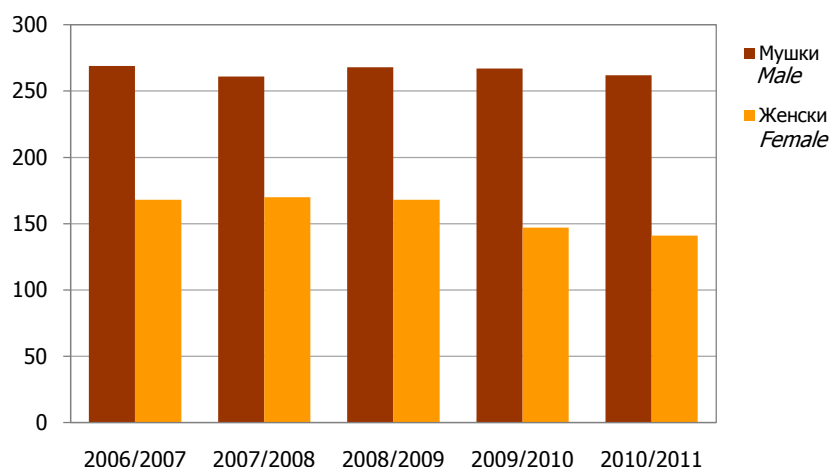

Графикон 14. Ученици основних школа за дјецу са посебним потребама по полу на почетку школске године
Graph 14. Pupils of basic schools for children with special needs by sex at the beginning of the school year

6.3. ОДЈЕЉЕЊА У ОСНОВНИМ ШКОЛАМА ЗА ДЈЕЦУ СА ПОСЕБНИМ ПОТРЕБАМА НА ПОЧЕТКУ ШКОЛСКЕ ГОДИНЕ
CLASSES IN BASIC SCHOOLS FOR CHILDREN WITH SPECIAL NEEDS AT THE BEGINNING OF THE SCHOOL YEAR

	Укупно одјељења Total of classes	Некомбинована одјељења Non-combined classes			Комбинована одјељења Combined classes			
		укупно total	I-V ISCED 1	VI-IX ISCED 2	укупно total	I-V ISCED 1	VI-IX ISCED 2	нижи и виши lower and higher ISCED 1 & ISCED 2
2006/2007	67	28	14	14	39	14	10	15
2007/2008	73	27	14	13	46	15	12	19
2008/2009	90	48	26	22	42	14	11	17
2009/2010	76	35	23	12	41	16	11	14
2010/2011	75	31	22	9	44	14	13	17

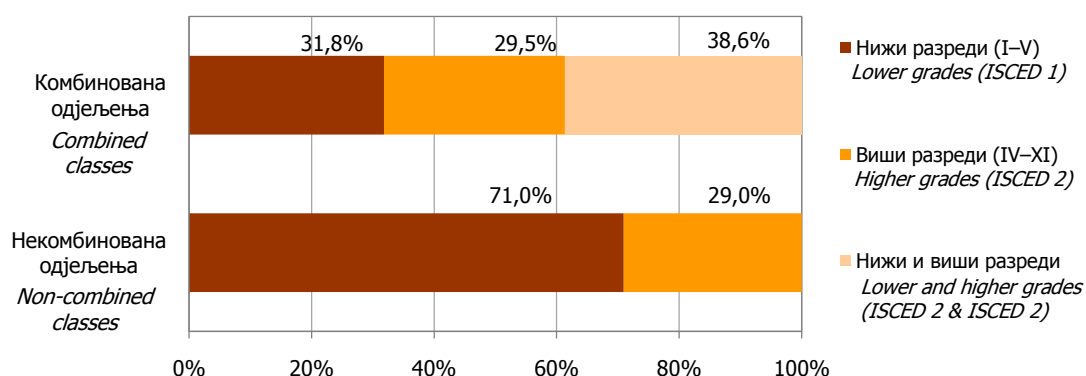

Графикон 15. Некомбинована и комбинована одјељења у основним школама за дјецу са посебним потребама на почетку школске 2010/2011. године
Graph 15. Non-combined and combined classes in basic schools for children with special needs at the beginning of the school year 2010/2011

6.4. УЧЕНИЦИ ОСНОВНИХ ШКОЛА ЗА ДЈЕЦУ СА ПОСЕБНИМ ПОТРЕБАМА ПО ПОЛУ И ГОДИНИ РОЂЕЊА НА ПОЧЕТКУ ШКОЛСКЕ 2010/2011. ГОДИНЕ¹⁰⁾
PUPILS OF BASIC SCHOOLS FOR CHILDREN WITH SPECIAL NEEDS BY SEX AND YEAR OF BIRTH AT THE BEGINNING OF THE SCHOOL YEAR 2010/2011¹⁰⁾

Година рођења	Пол	Укупно Total	Разред Grade									Sex	Year of birth
			I	II	III	IV	V	VI	VII	VIII	IX		
УКУПНО	свега	403	33	39	46	90	38	33	27	38	59	all	TOTAL
	мушки	262	22	30	38	55	23	20	13	22	39	male	
	женски	141	11	9	8	35	15	13	14	16	20	female	
2004 и касније	мушки	6	6	-	-	-	-	-	-	-	-	male	2004 and later
	женски	3	3	-	-	-	-	-	-	-	-	female	
2003	мушки	14	8	6	-	-	-	-	-	-	-	male	2003
	женски	1	1	-	-	-	-	-	-	-	-	female	
2002	мушки	12	4	2	6	-	-	-	-	-	-	male	2002
	женски	3	2	-	1	-	-	-	-	-	-	female	
2001	мушки	17	-	4	4	7	2	-	-	-	-	male	2001
	женски	8	1	2	1	4	-	-	-	-	-	female	
2000	мушки	28	3	4	6	7	8	-	-	-	-	male	2000
	женски	15	2	2	2	5	4	-	-	-	-	female	
1999	мушки	21	-	10	3	1	3	4	-	-	-	male	1999
	женски	14	-	4	-	1	4	5	-	-	-	female	
1998	мушки	27	-	1	4	1	4	10	5	2	-	male	1998
	женски	14	1	1	-	1	2	1	7	1	-	female	
1997	мушки	26	1	1	7	1	3	2	3	6	2	male	1997
	женски	19	-	-	-	-	3	4	4	6	2	female	
1996	мушки	38	-	1	7	3	2	1	4	7	13	male	1996
	женски	19	-	-	3	-	1	2	3	4	6	female	
1995 и раније	мушки	73	-	1	1	35	1	3	1	7	24	male	1995 and earlier
	женски	45	1	-	1	24	1	1	-	5	12	female	

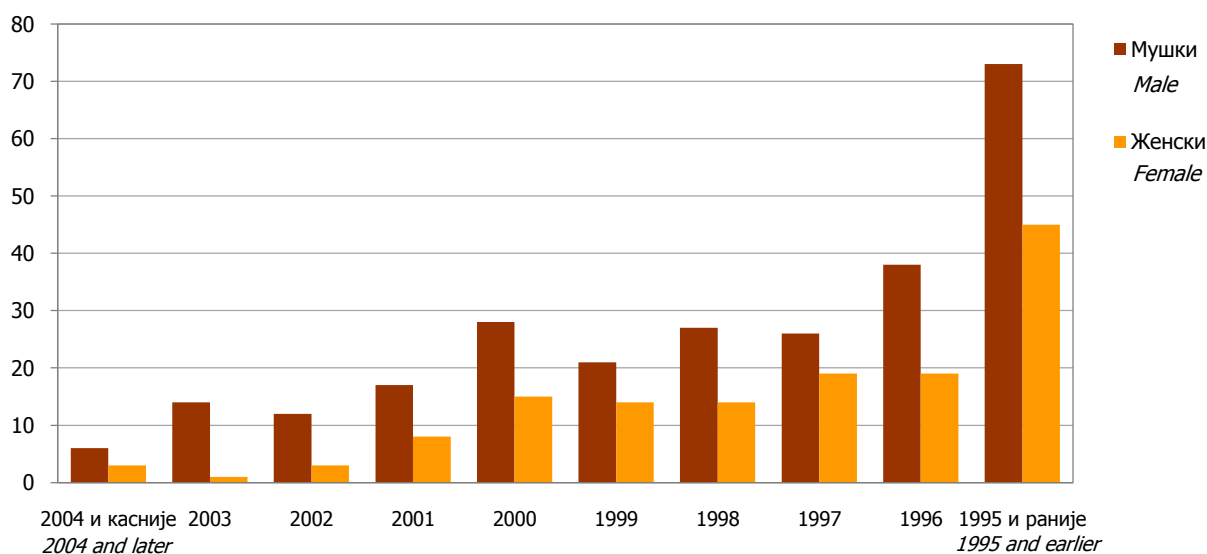

Графикон 16. Ученици основних школа за дјецу са посебним потребама по полу и години рођења на почетку школске 2010/2011. године
Graph 16. Pupils of basic schools for children with special needs by sex and year of birth at the beginning of the school year 2010/2011

¹⁰⁾ Од школске 2005/2006. године, ученици према години рођења прате се на почетку школске године
As of school year 2005/2006, pupils by the year of birth are observed at the beginning of the school year

6.5. НАСТАВНО ОСОБЉЕ ОСНОВНИХ ШКОЛА ЗА ДЈЕЦУ СА ПОСЕБНИМ ПОТРЕБАМА ПО ПОЛУ И ГОДИНАМА СТАРОСТИ НА ПОЧЕТКУ ШКОЛСКЕ 2010/2011. ГОДИНЕ
TEACHING STAFF OF BASIC SCHOOLS FOR CHILDREN WITH SPECIAL NEEDS AT THE BEGINNING OF THE SCHOOL YEAR 2010/2011

Године старости	Укупно <i>Total</i>	Мушки <i>Male</i>	Женски <i>Female</i>	<i>Age</i>
УКУПНО	82	13	69	<i>TOTAL</i>
<25	-	-	-	<i><25</i>
25–29	17	3	14	<i>25–29</i>
30–34	12	4	8	<i>30–34</i>
35–39	12	1	11	<i>35–39</i>
40–44	6	-	6	<i>40–44</i>
45–49	3	-	3	<i>45–49</i>
50–54	5	-	5	<i>50–54</i>
55–59	16	2	14	<i>55–59</i>
60–64	11	3	8	<i>60–64</i>
65+	-	-	-	<i>65+</i>

6.6. НАСТАВНО ОСОБЉЕ ОСНОВНИХ ШКОЛА ЗА ДЈЕЦУ СА ПОСЕБНИМ ПОТРЕБАМА НА ПОЧЕТКУ ШКОЛСКЕ ГОДИНЕ
TEACHING STAFF OF BASIC SCHOOLS FOR CHILDREN WITH SPECIAL NEEDS AT THE BEGINNING OF THE SCHOOL YEAR

	Одржавају наставу	Укупно <i>Total</i>	Жене <i>Females</i>	Са пуним радним временом <i>Working full-time</i>		Са непуним радним временом <i>Working part-time</i>		<i>Teaching</i>	
				свега <i>all</i>	жене <i>females</i>	свега <i>all</i>	жене <i>females</i>		
2006/2007	укупно	83	71	82	70	1	1	<i>total</i>	2006/2007
	I–V	32	31	32	31	-	-	<i>ISCED 1</i>	
	VI–IX	29	23	28	22	1	1	<i>ISCED 2</i>	
	мјешовито	22	17	22	17	-	-	<i>mixed</i>	
2007/2008	укупно	80	66	78	65	2	1	<i>total</i>	2007/2008
	I–V	29	28	28	27	1	1	<i>ISCED 1</i>	
	VI–IX	24	15	23	15	1	-	<i>ISCED 2</i>	
	мјешовито	27	23	27	23	-	-	<i>mixed</i>	
2008/2009	укупно	94	81	94	81	-	-	<i>total</i>	2008/2009
	I–V	22	21	22	21	-	-	<i>ISCED 1</i>	
	VI–IX	23	17	23	17	-	-	<i>ISCED 2</i>	
	мјешовито	49	43	49	43	-	-	<i>mixed</i>	

6.7. НАСТАВНО ОСОБЉЕ ОСНОВНИХ ШКОЛА ЗА ДЈЕЦУ СА ПОСЕБНИМ ПОТРЕБАМА НА ПОЧЕТКУ ШКОЛСКЕ ГОДИНЕ, 2009/2010–2010/2011.
TEACHING STAFF OF BASIC SCHOOLS FOR CHILDREN WITH SPECIAL NEEDS AT THE BEGINNING OF THE SCHOOL YEAR, 2009/2010–2010/2011

	Одржавају наставу	Укупно <i>Total</i>	Жене <i>Females</i>	Са пуним радним временом <i>Working full-time</i>		Са непуним радним временом <i>Working part-time</i>		ФТЕ – Еквивалент пуне запослености ¹¹⁾ <i>FTE – Full-time equivalent employment¹¹⁾</i>	<i>Teaching</i>	
				свега <i>all</i>	жене <i>females</i>	свега <i>all</i>	жене <i>females</i>			
2009/2010	укупно	83	74	83	74	-	-	83,0	<i>total</i>	2009/2010
	I–V	20	19	20	19	-	-	20,0	<i>ISCED 1</i>	
	VI–IX	22	18	22	18	-	-	22,0	<i>ISCED 2</i>	
	мјешовито	41	37	41	37	-	-	41,0	<i>mixed</i>	
2010/2011	укупно	82	69	81	69	1	-	81,3	<i>total</i>	2010/2011
	I–V	25	21	24	21	1	-	24,3	<i>ISCED 1</i>	
	VI–IX	23	17	23	17	-	-	23,0	<i>ISCED 2</i>	
	мјешовито	34	31	34	31	-	-	34,0	<i>mixed</i>	

¹¹⁾ Број наставника приказан еквивалентом пуне запослености одговарао би стварном броју физичких особа
Number of teachers shown with the Full-time equivalent would correspond to the real number of physical persons