



РЕПУБЛИКА СРПСКА
РЕПУБЛИЧКИ ЗАВОД ЗА СТАТИСТИКУ
REPUBLIKA SRPSKA
INSTITUTE OF STATISTICS

БОСНА И ХЕРЦЕГОВИНА
BOSNIA AND HERZEGOVINA

ПРЕДШКОЛСКО ОБРАЗОВАЊЕ
ШКОЛСКЕ ГОДИНЕ 2011/2012–2015/2016.

PRESCHOOL EDUCATION
SCHOOL YEARS 2011/2012–2015/2016

друго, измијењено издање
second, changed edition

Број: 9
No: 9

СТАТИСТИЧКИ БИЛТЕН
STATISTICAL BULLETIN

Бања Лука
Banja Luka

2016

НАЧЕЛНИК ОДЈЕЉЕЊА ЗА ИЗРАДУ ПУБЛИКАЦИОНИХ БАЗА ПОДАТАКА И СТАТИСТИЧКИХ ПУБЛИКАЦИЈА: Владан Сибиновић
HEAD OF DIVISION FOR CREATION OF PUBLICATION DATA BASES AND STATISTICAL PUBLICATIONS: Vladan Sibinović

ПРИПРЕМА РУКОПИСА: Нена Чеко
PREPARED BY: Nena Ćeko

ДИЗАЈН: Александра Зеџ
DESIGN: Aleksandra Zec

ПРЕВОД: Јелена Кандић
TRANSLATION: Jelena Kandić

РЕДАКЦИОНИ ОДБОР: Јелена Ђокић, Биљана Ђукић, Нада Малиновић, Богдана Радић
EDITORIAL BOARD: Jelena Đokić, Biljana Đukić, Nada Malinović, Bogdana Radić

ОДГОВАРА: Др Радмила Чичковић, директор
PERSON RESPONSIBLE: Radmila Čičković, PhD, Director General

ПРЕДГОВОР

У овом билтену Републички завод за статистику објављује податке о предшколском васпитању и образовању у Републици Српској од школске 2011/2012. до 2015/2016. године.

Подаци су резултат обраде редовних годишњих извјештаја из области предшколског образовања

Билтен садржи неколико поглавља у којима се дају подаци о боравку дјеце и њиховом васпитању и образовању до поласка у школу.

Изражавамо захвалност свим сарадницима који су учествовали у прикупљању, контроли, обради, припреми статистичких података и методолошких објашњења, те у уређивању, превођењу и штампању овог Билтена.

Републички завод за статистику ће бити захвалан на свим примједбама и сугестијама које би могле да допринесу побољшању Билтена.

FOREWORD

In this Bulletin, the Republika Srpska Institute of Statistics publishes data on preschool upbringing and education in Republika Srpska from the school year 2011/2012 to 2015/2016.

These data are result of the processing of regular annual reports in the field of preschool education.

The Bulletin contains several chapters providing data on children's stay and their upbringing and education up until the beginning of their school education.

We would like to thank all our collaborators who participated in the collection, control, processing and preparation of statistical data and methodological explanations, as well as in editing, translation and printing of this Bulletin.

The Republika Srpska Institute of Statistics will highly appreciate any remarks and suggestions that could improve our next Bulletin.

Др Радмила Чичковић
Директор
Републичког завода за статистику

*Radmila Čičković, PhD
Director General
Republika Srpska Institute of Statistics*

САДРЖАЈ
CONTENTS

Страна
Page

Предговор Foreword	3
Методолошка објашњења Methodological explanations	6
1. ПРЕДШКОЛСКО ВАСПИТАЊЕ И ОБРАЗОВАЊЕ, ШКОЛСКЕ ГОДИНЕ 2011/2012–2015/2016. <i>PRESCHOOL UPBRINGING AND EDUCATION, SCHOOL YEARS 2011/2012–2015/2016</i>	7
1.1. Број предшколских установа, васпитних група и дјеце у предшколским установама <i>Number of preschool institutions, educational groups and children in preschool institutions</i>	7
1.2. Дјеца према полу <i>Children by sex</i>	7
1.3. Дјеца према старости <i>Children by age</i>	7
1.4. Дјеца са посебним потребама у предшколским установама према старости <i>Children with special needs in preschool institutions by age</i>	8
1.5. Дјеца према години рођења <i>Children by year of birth</i>	8
1.6. Дјеца у јаслицама према старости и полу <i>Children in creches by age and sex</i>	8
1.7. Дјеца која су похађала програм предшколског васпитања и образовања пред полазак у школу <i>Children who attended a programme of preschool upbringing and education prior to beginning their school education</i>	9
1.8. Дјеца према висини уплате у односу на пун износ економске цијене <i>Children by payment amount in relation to the full amount of economic price</i>	9
1.9. Дјеца – корисници према броју дјеце у породици <i>Children – users by number of children in the family</i>	10
1.10. Дјеца према запослености родитеља <i>Children by employment of parents</i>	10
1.11. Запослени у предшколским установама <i>Employees in preschool institutions</i>	10
1.12. Запослени у предшколским установама према полу и врсти радног времена <i>Employees in preschool institutions by sex and duration of working hours</i>	10
1.13. Запослени у предшколским установама према полу и старости <i>Employees in preschool institutions by sex and age</i>	11
1.14. Запослени у јаслицама према полу и врсти радног времена <i>Employees in creches by sex and duration of working hours</i>	11
2. ПРЕДШКОЛСКО ВАСПИТАЊЕ И ОБРАЗОВАЊЕ У ШКОЛСКОЈ 2015/2016. ГОДИНИ ПО ОПШТИНАМА И ГРАДОВИМА <i>PRESCHOOL UPBRINGING AND EDUCATION IN THE SCHOOL YEAR 2015/2016 BY MUNICIPALITY AND CITY</i>	12
2.1. Број предшколских установа и дјеце у предшколским установама по полу у школској 2015/2016. години <i>Number of preschool institutions and children in preschool institutions by sex in the school year 2015/2016</i>	12
2.2. Дјеца према години рођења и полу у школској 2015/2016. години <i>Children by year of birth and sex in the school year 2015/2016</i>	16
2.3. Дјеца према старости и полу у школској 2015/2016. години <i>Children by age and sex in the school year 2015/2016</i>	20
2.4. Дјеца у јаслицама према години рођења и полу у школској 2015/2016. години <i>Children in creches by year of birth and sex in the school year 2015/2016</i>	25
2.5. Дјеца која су похађала програм предшколског васпитања и образовања пред полазак у школу, у школској 2015/2016. години <i>Children who attended a programme of preschool upbringing and education prior to beginning their school education, in the school year 2015/2016</i>	29
2.6. Дјеца према запослености родитеља у школској 2015/2016. години <i>Children by employment of parents in the school year 2015/2016</i>	33
2.7. Дјеца према висини уплате у односу на пун износ који родитељи плаћају у школској 2015/2016. години <i>Children by payment amount in relation to the full amount paid by parents in the school year 2015/2016</i>	35

	Страна Page
2.8. Дјеца – корисници према броју дјеце у породици у школској 2015/2016. години <i>Children – users by number of children in the family in the school year 2015/2016</i>	36
2.9. Запослени у предшколским установама по полу и врсти радног времена у школској 2015/2016. години <i>Employees in preschool institutions by sex and duration of working hours in the school year 2015/2016</i>	37
2.10. Запослени у предшколским установама по полу и старости у школској 2015/2016. години <i>Employees in preschool institutions by sex and age in the school year 2015/2016</i>	38
2.11. Запослени у васпитним групама у јаслицама по полу у школској 2015/2016. години <i>Employees in educational groups in creches by sex in the school year 2015/2016</i>	41

МЕТОДОЛОШКА ОБЈАШЊЕЊА

Извори података

Подаци о боравку дјеце и васпитно-образовном раду са дјецом у предшколским установама прикупљају се Годишњим извјештајем за предшколске установе – образац ПШВ.

Обухват података

Годишњим извјештајем обухваћене су јавне и приватне предшколске установе, као и друге установе у којима се примјењују програми предшколског васпитања и образовања, на дан 1. октобра 2015. године. Извјештајем су обухваћена и дјеца која су похађала програм предшколског васпитања и образовања пред полазак у школу, у периоду од 1.9.2014. до 1.9.2015. године.

Као и за претходне године, и за школску 2015/2016. годину годишњим извјештајем обухваћене су и редовне основне школе као и основне школе за дјецу са посебним потребама које су имале програм предшколског васпитања и образовања пред полазак у школу.

Дефиниција јединице посматрања

Предшколско васпитање и образовање је дјелатност која обухвата васпитање и образовање, његу и заштиту дјеце старости од шест мјесеци до поласка у основну школу и обавља се у јавним и приватним предшколским установама.

Рад са дјецом у предшколским установама организује се у васпитним групама према узрасту дјеце. **Васпитне групе** могу бити **јасличке**, за дјецу старости од шест мјесеци до три године, **вртићке**, за дјецу старости од три године до поласка у школу, и **мјешовите** групе за дјецу различитог узраста.

Према Закону о предшколском васпитању и образовању Републике Српске у предшколским установама проводи се, поред осталих програма, и програм за дјецу пред полазак у школу, ако та дјеца нису обухваћена неким обликом предшколског васпитања и образовања.

Нова статистичка методологија у предшколском образовању у складу је са УОЕ методологијом и осталим Еуростат стандардима у овој области.

Знакови и скраћенице

- нема појаве
- ¹⁾ ознака за напомену
- * исправљен податак

METHODOLOGICAL EXPLANATIONS

Sources of data

Data on children's stay and educational work with children in preschool institutions are collected through the Annual report on preschool institutions – form PŠV.

Data coverage

Annual report covers public and private preschool institutions, as well as other institutions which apply programmes of preschool education and upbringing, as on 1st October 2015. The report also covers children who attended a programme of preschool education and upbringing prior to beginning their school education, in the period between 1st September 2014 and 1st September 2015.

For the school year 2015/2016, the annual report also covers regular primary schools and primary schools for children with special needs which provided a programme of preschool education and upbringing prior to beginning the school education.

Definition of the unit of observation

Preschool upbringing and education is an activity that includes upbringing and education, care and protection of children from six months of age until the beginning of their school education. It is performed in public and private preschool institutions.

Work with children in preschool institutions is organised in educational groups by age of children. **Educational groups** can be **creche groups** for children from six months until three years of age, **kindergarten groups** for children from three years of age until the beginning of their school education, and **mixed groups** for children of various age.

In accordance with the Law on preschool upbringing and education of Republika Srpska, in addition to other programmes, preschool institutions also conduct programmes for children prior to the beginning of their school education, if those children are not included in any other form of preschool upbringing and education.

A new statistical methodology in the field of preschool education complies with the UOE methodology and with other Eurostat's standards in this field.

Symbols and abbreviations

- no occurrence
- ¹⁾ footnote
- * corrected data

1. ПРЕДШКОЛСКО ВАСПИТАЊЕ И ОБРАЗОВАЊЕ, ШКОЛСКЕ ГОДИНЕ 2011/2012–2015/2016.
PRESCHOOL UPBRINGING AND EDUCATION, SCHOOL YEARS 2011/2012–2015/20161.1. БРОЈ ПРЕДШКОЛСКИХ УСТАНОВА, ВАСПИТНИХ ГРУПА И ДЈЕЦЕ У ПРЕДШКОЛСКИМ УСТАНОВАМА
NUMBER OF PRESCHOOL INSTITUTIONS, EDUCATIONAL GROUPS AND CHILDREN IN PRESCHOOL INSTITUTIONS

	Број предшколских установа <i>Number of preschool institutions</i>	Број васпитних група <i>Number of educational groups</i>			Број дјеце <i>Number of children</i>		
		укупно <i>total</i>	са дјецом до 3 године <i>with children up to 3 years of age</i>	са дјецом преко 3 године <i>with children over 3 years of age</i>	укупно <i>total</i>	до 3 године <i>up to 3 years of age</i>	преко 3 године <i>over 3 years of age</i>
2011/2012	82	300	71	229	6 732	1 115	5 617
2012/2013	95	334	79	255	7 369	1 205	6 164
2013/2014	99	366	94	272	7 599	1 312	6 287
2014/2015	113	396	98	298	8 166	1 360	6 806
2015/2016	124	430	107	323	9 093	1 675	7 418

1.2. ДЈЕЦА ПРЕМА ПОЛУ
CHILDREN BY SEX

	Укупно <i>Total</i>	Мушки <i>Male</i>	Женски <i>Female</i>
2011/2012	6 732	3 505	3 227
2012/2013	7 369	3 896	3 473
2013/2014	7 599	3 989	3 610
2014/2015	8 166	4 239	3 927
2015/2016	9 093	4 726	4 367

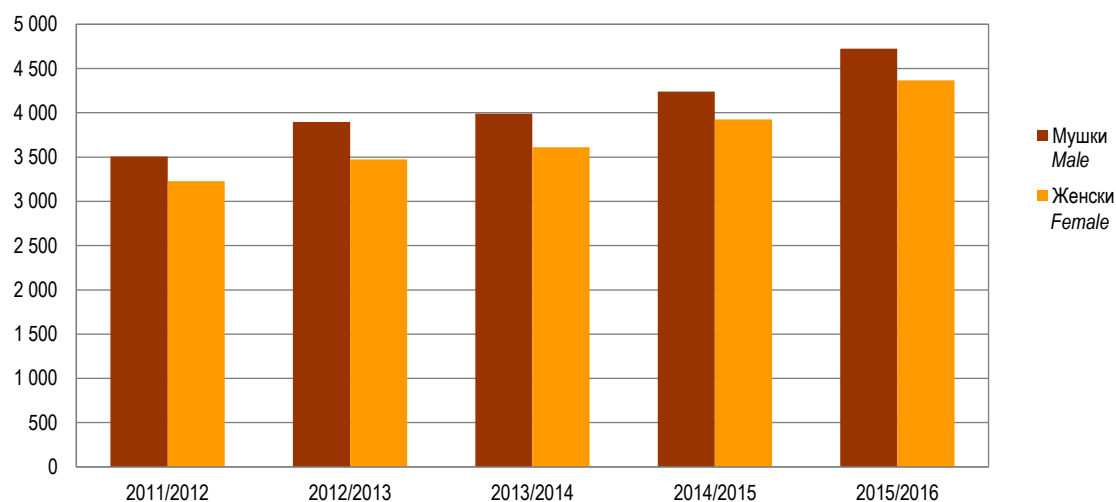
Графикон 1. Број дјеце у предшколским установама, школске године 2011/2012–2015/2016.
Graph 1. Number of children in preschool institutions, school years 2011/2012–2015/20161.3. ДЈЕЦА ПРЕМА СТАРОСТИ
CHILDREN BY AGE

	Укупно <i>Total</i>	До 3 године старости <i>Up to 3 years of age</i>	3–4 године старости <i>3–4 years of age</i>	4–5 година старости <i>4–5 years of age</i>	5–6 година старости <i>5–6 years of age</i>	Мјешовите групе 3–6 година <i>Mixed groups 3–6 years</i>
2011/2012	6 732	1 115	1 292	1 159	1 515	1 651
2012/2013	7 369	1 205	1 313	1 443	1 599	1 809
2013/2014	7 599	1 312	1 259	1 386	1 761	1 881
2014/2015	8 166	1 360	1 355	1 411	1 846	2 194
2015/2016	9 093	1 675	1 286	1 498	1 902	2 732

1.4. ДЈЕЦА СА ПОСЕБНИМ ПОТРЕБАМА У ПРЕДШКОЛКИМ УСТАНОВАМА ПРЕМА СТАРОСТИ
CHILDREN WITH SPECIAL NEEDS IN PRESCHOOL INSTITUTIONS BY AGE

	Укупно Total	До 3 године старости Up to 3 years of age	3–4 године старости 3–4 years of age	4–5 година старости 4–5 years of age	5–6 година старости 5–6 years of age	Мјешовити групе 3–6 година Mixed groups 3–6 years
2011/2012	73	3	9	13	23	25
2012/2013	102	4	12	28	33	25
2013/2014	138	10	23	29	43	33
2014/2015	195	22	24	57	66	26
2015/2016	157	4	26	47	64	16

1.5. ДЈЕЦА ПРЕМА ГОДИНИ РОЂЕЊА
CHILDREN BY YEAR OF BIRTH

Година рођења	Школска година/School year					Year of birth
	2011/2012	2012/2013	2013/2014	2014/2015	2015/2016	
УКУПНО	6 732	7 369	7 599	8 166	9 093	TOTAL
2005	547	-	-	-	-	2005
2006	1 951	532	-	-	-	2006
2007	1 656	2 059	602	-	-	2007
2008	1 484	2 066	2 151	700	-	2008
2009	801	1 584	2 038	2 309	734	2009
2010	292	802	1 584	2 143	2 529	2010
2011	1	322	880	1 727	2 420	2011
2012	-	4	333	929	1 838	2012
2013	-	-	11	356	1 118	2013
2014	-	-	-	2	449	2014
2015	-	-	-	-	5	2015

1.6. ДЈЕЦА У ЈАСЛИЦАМА ПРЕМА СТАРОСТИ И ПОЛУ
CHILDREN IN CRECHES BY AGE AND SEX

	Пол	Број васпитних група Number of educational groups	Укупно Total	Дјеца према узрасту Children by age			Sex
				до 1 године up to 1 year	1–2 године 1–2 years	2–3 године 2–3 years	
2011/2012	свега	71	1 115	22	360	733	all 2011/2012
	мушки		597	11	181	405	male
	женски		518	11	179	328	female
2012/2013	свега	79	1 205	25	487	693	all 2012/2013
	мушки		628	16	251	361	male
	женски		577	9	236	332	female
2013/2014	свега	94	1 312	34	549	729	all 2013/2014
	мушки		683	19	274	390	male
	женски		629	15	275	339	female
2014/2015	свега	98	1 360	116	573	671	all 2014/2015
	мушки		686	68	287	331	male
	женски		674	48	286	340	female
2015/2016	свега	107	1 675	63	784	828	all 2015/2016
	мушки		911	35	440	436	male
	женски		764	28	344	392	female
Од тога, приватне предшколске установе	свега	32	478	48	155	275	all Out of which, private preschool institutions
	мушки		253	30	87	136	male
	женски		225	18	68	139	female

1.7. ДЈЕЦА КОЈА СУ ПОХАЂАЛА ПРОГРАМ ПРЕДШКОЛСКОГ ВАСПИТАЊА И ОБРАЗОВАЊА ПРЕД ПОЛАЗАК У ШКОЛУ
CHILDREN WHO ATTENDED A PROGRAMME OF PRESCHOOL UPBRINGING AND EDUCATION PRIOR TO BEGINNING THEIR SCHOOL EDUCATION

	Број васпитних група Number of educational groups	Број дјеце Number of children			
		укупно total		од тога, дјеца са посебним потребама out of which children with special needs	
		свега all	женски female	свега all	женски female
2011/2012	59	1 324	728	6	4
2012/2013	63	1 551	766	5	3
2013/2014	186	3 700	1 780	78	28
2014/2015	166	3 377	1 689	48	21
2015/2016	156	3 705	1 818	34	15

1.8. ДЈЕЦА ПРЕМА ВИСИНИ УПЛАТЕ У ОДНОСУ НА ПУН ИЗНОС ЕКОНОМСКЕ ЦИЈЕНЕ
CHILDREN BY PAYMENT AMOUNT IN RELATION TO THE FULL AMOUNT OF ECONOMIC PRICE

	Укупан број дјеце Total number of children	Број дјеце према висини уплате Number of children by payment amount			
		не плаћају боравак not paying for the stay	плаћају до 50% од пуног износа paying up to 50% of the full amount	плаћају преко 50%, а мање од пуног износа paying more than 50% and less than full amount	плаћају пун износ мјесечне уплате paying full amount of monthly payment
2011/2012	6 732	156	135	1 185	5 256
2012/2013	7 369	168	184	1 291	5 726
2013/2014	7 599	194	154	1 104	6 147
2014/2015	8 166	276	179	1 150	6 561
2015/2016	9 093	275	325	1 496	6 997

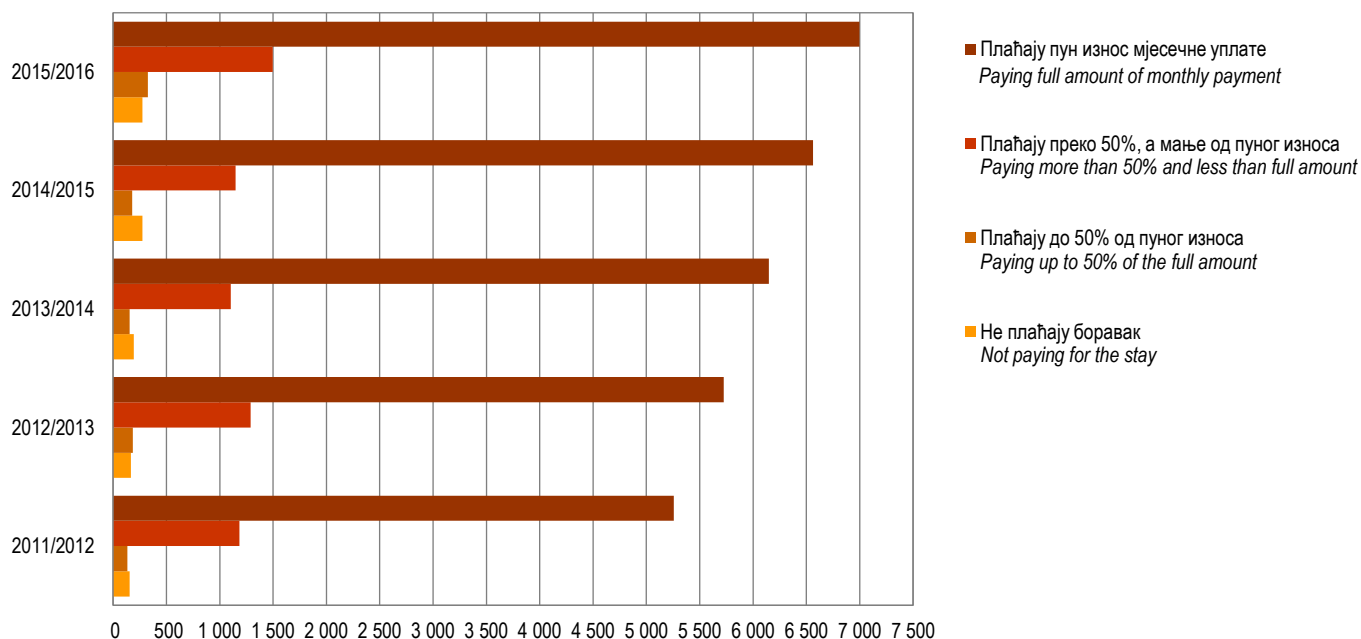

Графикон 2. Број дјеце у предшколским установама према висини уплате
Graph 2. Number of children in preschool institutions by payment amount

1.9. ДЈЕЦА – КОРИСНИЦИ ПРЕМА БРОЈУ ДЈЕЦЕ У ПОРОДИЦИ
CHILDREN – USERS BY NUMBER OF CHILDREN IN THE FAMILY

	Укупан број дјеце Total number of children	Број дјеце у породици Number of children in the family				
		једно one	двоје two	троје three	четворо four	петоро и више five and more
2011/2012	6 732	2 559	3 421	615	117	20
2012/2013	7 369	2 824	3 661	719	154	11
2013/2014	7 599	2 794	3 973	663	155	14
2014/2015	8 166	3 213	4 039	776	131	7
2015/2016	9 093	3 802	4 221	892	162	16

1.10. ДЈЕЦА ПРЕМА ЗАПОСЛЕНОСТИ РОДИТЕЉА
CHILDREN BY EMPLOYMENT OF PARENTS

	Укупно Total	Дјеца чија су оба родитеља запослена Children with both parents employed	Запослена само мајка With only mother employed		Запослен само отац With only father employed		Ниједан родитељ није запослен With both parents unemployed	Родитељи индивидуални пољопривредници Parents are individual agricultural producers
			свега all	од тога, самохрана мајка out of which single mother	свега all	од тога, самохрани отац out of which single father		
2011/2012	6 732	4 858	473	181	1 198	29	184	19
2012/2013	7 369	5 461	394	127	1 329	30	151	34
2013/2014	7 599	5 824	385	119	1 186	21	160	44
2014/2015	8 166	6 219	527	161	1 228	25	155	37
2015/2016	9 093	7 189	418	107	1 301	18	147	38

1.11. ЗАПОСЛЕНИ У ПРЕДШКОЛСКИМ УСТАНОВАМА
EMPLOYEES IN PRESCHOOL INSTITUTIONS

	Укупно Total		Од тога запослени у настави ¹⁾ Out of which teachers ¹⁾	
	свега all	жене female	свега all	жене female
2011/2012	1 018	930	470	463
2012/2013	1 110	1 021	538	531
2013/2014	1 156	1 061	574	561
2014/2015	1 268	1 161	630	617
2015/2016	1 392	1 276	724	710

1.12. ЗАПОСЛЕНИ У ПРЕДШКОЛСКИМ УСТАНОВАМА ПО ПОЛУ И ВРСТИ РАДНОГ ВРЕМЕНА
EMPLOYEES IN PRESCHOOL INSTITUTIONS BY SEX AND DURATION OF WORKING HOURS

	Укупно Total		Са пуним радним временом Working full-time		Са непуним радним временом Working part-time		ФТЕ – Еквивалент пуне запослености ²⁾ FTE – Full-time equivalent employment ²⁾
	свега all	жене female	свега all	жене female	свега all	жене female	
2011/2012	1 018	930	994	910	24	20	1 006,6
2012/2013	1 110	1 021	1 084	1 000	26	21	1 096,9
2013/2014	1 156	1 061	1 129	1 036	27	25	1 142,9
2014/2015	1 268	1 161	1 231	1 127	37	34	1 245,0
2015/2016	1 392	1 276	1 327	1 214	65	62	1 357,5

¹⁾ Види методолошка објашњења
See methodological explanation

²⁾ Укупан број запослених приказан еквивалентом пуне запослености одговарао би стварном броју физичких особа
Number of employees shown with the Full-time equivalent would correspond to the real number of physical persons

1.13. ЗАПОСЛЕНИ У ПРЕДШКОЛСКИМ УСТАНОВАМА ПО ПОЛУ И СТАРОСТИ
EMPLOYEES IN PRESCHOOL INSTITUTIONS BY SEX AND AGE

Године старости	2011/2012		2012/2013		2013/2014		2014/2015		2015/2016		Age
	свега all	жене female	свега all	жене female	свега all	жене female	свега all	жене female	свега all	жене female	
УКУПНО	1 018	930	1 110	1 021	1 156	1 061	1 268	1 161	1 392	1 276	TOTAL
<25	28	26	51	49	43	37	50	47	46	45	<25
25–29	108	102	130	122	143	135	161	152	195	182	25–29
30–34	137	124	160	149	165	153	187	175	212	195	30–34
35–39	149	140	158	151	175	161	192	175	211	191	35–39
40–44	90	79	96	82	123	109	165	150	188	172	40–44
45–49	157	145	133	120	117	110	119	108	128	113	45–49
50–54	165	152	180	166	192	178	184	173	176	165	50–54
55–59	125	109	129	116	124	112	138	120	164	152	55–59
60–64	57	51	72	65	74	66	69	59	66	55	60–64
65 +	2	2	1	1	-	-	3	2	6	6	65 +

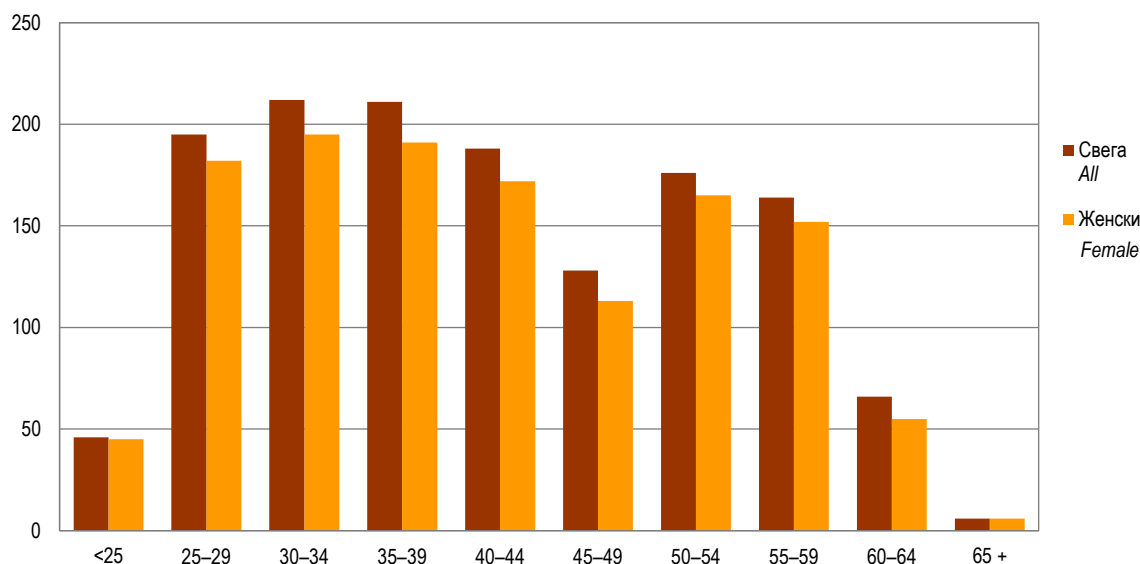

Графикон 3. Запослени у предшколским установама по старости и полу у школској 2015/2016. години
Graf 3. Employees in preschool institutions by age and sex in the school year 2015/2016

1.14. ЗАПОСЛЕНИ У ЈАСЛИЦАМА ПРЕМА ПОЛУ И ВРСТИ РАДНОГ ВРЕМЕНА
EMPLOYEES IN CRECHES BY SEX AND DURATION OF WORKING HOURS

	Укупно Total		Са пуним радним временом Working full-time	
	свега all	жене female	свега all	жене female
2011/2012	158	157	155	154
2012/2013	149	149	135	135
2013/2014	161	161	157	157
2014/2015	196	193	185	183
2015/2016	216	216	205	205

2. ПРЕДШКОЛСКО ВАСПИТАЊЕ И ОБРАЗОВАЊЕ У ШКОЛСКОЈ 2015/2016. ГОДИНИ ПО ОПШТИНАМА И ГРАДОВИМА
PRESCHOOL UPBRINGING AND EDUCATION IN THE SCHOOL YEAR 2015/2016 BY MUNICIPALITY AND CITY

2.1. БРОЈ ПРЕДШКОЛСКИХ УСТАНОВА И ДЈЕЦЕ У ПРЕДШКОЛСКИМ УСТАНОВАМА ПО ПОЛУ У ШКОЛСКОЈ 2015/2016. ГОДИНИ
NUMBER OF PRESCHOOL INSTITUTIONS AND CHILDREN IN PRESCHOOL INSTITUTIONS BY SEX IN THE SCHOOL YEAR 2015/2016

Општина/град	Облик својине	Број предшколских установа Number of preschool institutions	Број васпитних група Number of educational groups	Број дјеце Number of children			Дјеца која нису примљена због попуњеног капацитета Children not enrolled due to lack of capacities	Type of ownership	Municipality/city
				свега all	мушки male	женски female			
УКУПНО	свега	124	430*	9 093	4 726	4 367	2 379	all	TOTAL
	јавна	78	305*	6 961	3 608	3 353	2 335	public	
	приватна	46	125*	2 132	1 118	1 014	44	private	
Град Бања Лука	свега	41	141	2 996	1 570	1 426	1 868	all	City of Banja Luka
	јавна	21	88	2 085	1 086	999	1 868	public	
	приватна	20	53	911	484	427	-	private	
Берковићи	свега	1	1	18	9	9	-	all	Berkovići
	јавна	1	1	18	9	9	-	public	
	приватна	-	-	-	-	-	-	private	
Град Бијељина	свега	12	46	944	505	439	51	all	City of Bijeljina
	јавна	4	17	389	214	175	37	public	
	приватна	8	29	555	291	264	14	private	
Билећа	свега	1	4	107	50	57	-	all	Bileća
	јавна	1	4	107	50	57	-	public	
	приватна	-	-	-	-	-	-	private	
Братунац	свега	1	3	70	31	39	18	all	Bratunac
	јавна	1	3	70	31	39	18	public	
	приватна	-	-	-	-	-	-	private	
Брод	свега	1	5	81	49	32	-	all	Brod
	јавна	1	5	81	49	32	-	public	
	приватна	-	-	-	-	-	-	private	
Вишеград	свега	1	2	43	16	27	-	all	Višegrad
	јавна	1	2	43	16	27	-	public	
	приватна	-	-	-	-	-	-	private	
Власеница	свега	1	1	45	26	19	-	all	Vlasenica
	јавна	1	1	45	26	19	-	public	
	приватна	-	-	-	-	-	-	private	
Вукосавље	свега	-	-	-	-	-	-	all	Vukosavlje
	јавна	-	-	-	-	-	-	public	
	приватна	-	-	-	-	-	-	private	
Гацко	свега	1	3	103	44	59	-	all	Gacko
	јавна	1	3	103	44	59	-	public	
	приватна	-	-	-	-	-	-	private	
Градишка	свега	4	16	307	160	147	15	all	Gradiška
	јавна	3	14	277	144	133	15	public	
	приватна	1	2	30	16	14	-	private	
Дервента	свега	2	8	154	66	88	50	all	Derventa
	јавна	1	2	120	52	68	50	public	
	приватна	1	6	34	14	20	-	private	
Добој	свега	3	13	308	155	153	15	all	City of Doboj
	јавна	2	12	293	147	146	15	public	
	приватна	1	1	15	8	7	-	private	
Доњи Жабар	свега	-	-	-	-	-	-	all	Donji Žabar
	јавна	-	-	-	-	-	-	public	
	приватна	-	-	-	-	-	-	private	
Зворник	свега	1	10	190	99	91	17	all	Zvornik
	јавна	1	10	190	99	91	17	public	
	приватна	-	-	-	-	-	-	private	

2.1. БРОЈ ПРЕДШКОЛСКИХ УСТАНОВА И ДЈЕЦЕ У ПРЕДШКОЛСКИМ УСТАНОВАМА ПО ПОЛУ У ШКОЛСКОЈ 2015/2016. ГОДИНИ
NUMBER OF PRESCHOOL INSTITUTIONS AND CHILDREN IN PRESCHOOL INSTITUTIONS BY SEX IN THE SCHOOL YEAR 2015/2016

(наставак-continued)

Општина/град	Облик својине	Број предшколских установа Number of preschool institutions	Број васпитних група Number of educational groups	Број дјеце Number of children			Дјеца која нису примљена због попуњеног капацитета Children not enrolled due to lack of capacities	Type of ownership	Municipality/city
				свега all	мушки male	женски female			
Источни Дрвар	свега	-	-	-	-	-	-	all	Istočni Drvar
	јавна	-	-	-	-	-	-	public	
	приватна	-	-	-	-	-	-	private	
Источни Мостар	свега	-	-	-	-	-	-	all	Istočni Mostar
	јавна	-	-	-	-	-	-	public	
	приватна	-	-	-	-	-	-	private	
Град Источно Сарајево	свега	8	25*	500	265	235	-	all	City of Istočno Sarajevo
	јавна	2	8*	162	86	76	-	public	
	приватна	6	17*	338	179	159	-	private	
Источна Илиџа	свега	3	7	156	88	68	-	all	Istočna Ilidža
	јавна	-	-	-	-	-	-	public	
	приватна	3	7	156	88	68	-	private	
Источни Стари Град	свега	-	-	-	-	-	-	all	Istočni Stari Grad
	јавна	-	-	-	-	-	-	public	
	приватна	-	-	-	-	-	-	private	
Источно Ново Сарајево	свега	2	6	112	57	55	-	all	Istočno Novo Sarajevo
	јавна	-	-	-	-	-	-	public	
	приватна	2	6	112	57	55	-	private	
Пале	свега	2	8*	151	72	79	-	all	Pale
	јавна	1	4*	81	38	43	-	public	
	приватна	1	4*	70	34	36	-	private	
Соколац	свега	1	4	81	48	33	-	all	Sokolac
	јавна	1	4	81	48	33	-	public	
	приватна	-	-	-	-	-	-	private	
Трново	свега	-	-	-	-	-	-	all	Trnovo
	јавна	-	-	-	-	-	-	public	
	приватна	-	-	-	-	-	-	private	
Језеро	свега	-	-	-	-	-	-	all	Jezero
	јавна	-	-	-	-	-	-	public	
	приватна	-	-	-	-	-	-	private	
Калиновик	свега	-	-	-	-	-	-	all	Kalinovik
	јавна	-	-	-	-	-	-	public	
	приватна	-	-	-	-	-	-	private	
Кнежево	свега	1	1	19	12	7	-	all	Kneževo
	јавна	1	1	19	12	7	-	public	
	приватна	-	-	-	-	-	-	private	
Козарска Дубица	свега	2	7	158	68	90	-	all	Kozarska Dubica
	јавна	2	7	158	68	90	-	public	
	приватна	-	-	-	-	-	-	private	
Костајница	свега	1	2	46	19	27	-	all	Kostajnica
	јавна	1	2	46	19	27	-	public	
	приватна	-	-	-	-	-	-	private	
Котор Варош	свега	1	5	120	68	52	-	all	Kotor Varoš
	јавна	1	5	120	68	52	-	public	
	приватна	-	-	-	-	-	-	private	
Крупа на Уни	свега	-	-	-	-	-	-	all	Krupa na Uni
	јавна	-	-	-	-	-	-	public	
	приватна	-	-	-	-	-	-	private	
Купрес	свега	-	-	-	-	-	-	all	Kupres
	јавна	-	-	-	-	-	-	public	
	приватна	-	-	-	-	-	-	private	

2.1. БРОЈ ПРЕДШКОЛСКИХ УСТАНОВА И ДЈЕЦЕ У ПРЕДШКОЛСКИМ УСТАНОВАМА ПО ПОЛУ У ШКОЛСКОЈ 2015/2016. ГОДИНИ
NUMBER OF PRESCHOOL INSTITUTIONS AND CHILDREN IN PRESCHOOL INSTITUTIONS BY SEX IN THE SCHOOL YEAR 2015/2016

(наставак-continued)

Општина/град	Облик својине	Број предшколских установа Number of preschool institutions	Број васпитних група Number of educational groups	Број дјеце Number of children			Дјеца која нису примљена због попуњеног капацитета Children not enrolled due to lack of capacities	Type of ownership	Municipality/city
				свега all	мушки male	женски female			
Лакташи	свега	3	15	302	143	159	66	all	Laktaši
	јавна	2	13	281	134	147	66	public	
	приватна	1	2	21	9	12	-	private	
Лопаре	свега	1	1	24	14	10	-	all	Lopare
	јавна	1	1	24	14	10	-	public	
	приватна	-	-	-	-	-	-	private	
Љубиње	свега	1	2	30	10	20	-	all	Ljubinje
	јавна	1	2	30	10	20	-	public	
	приватна	-	-	-	-	-	-	private	
Милићи	свега	1	2	35	20	15	-	all	Milići
	јавна	1	2	35	20	15	-	public	
	приватна	-	-	-	-	-	-	private	
Модрича	свега	1	6	136	73	63	100	all	Modriča
	јавна	1	6	136	73	63	100	public	
	приватна	-	-	-	-	-	-	private	
Мркоњић Град	свега	2	9	197	96	101	-	all	Mrkonjić Grad
	јавна	2	9	197	96	101	-	public	
	приватна	-	-	-	-	-	-	private	
Невесинје	свега	1	2	51	26	25	-	all	Nevesinje
	јавна	1	2	51	26	25	-	public	
	приватна	-	-	-	-	-	-	private	
Нови Град	свега	1	4	76	44	32	-	all	Novi Grad
	јавна	1	4	76	44	32	-	public	
	приватна	-	-	-	-	-	-	private	
Ново Горажде	свега	-	-	-	-	-	-	all	Novo Goražde
	јавна	-	-	-	-	-	-	public	
	приватна	-	-	-	-	-	-	private	
Осмаци	свега	-	-	-	-	-	-	all	Osmaci
	јавна	-	-	-	-	-	-	public	
	приватна	-	-	-	-	-	-	private	
Оштра Лука	свега	-	-	-	-	-	-	all	Oštra Luka
	јавна	-	-	-	-	-	-	public	
	приватна	-	-	-	-	-	-	private	
Пелагићево	свега	-	-	-	-	-	-	all	Pelagićevo
	јавна	-	-	-	-	-	-	public	
	приватна	-	-	-	-	-	-	private	
Петровац	свега	-	-	-	-	-	-	all	Petrovac
	јавна	-	-	-	-	-	-	public	
	приватна	-	-	-	-	-	-	private	
Петрово	свега	-	-	-	-	-	-	all	Petrovo
	јавна	-	-	-	-	-	-	public	
	приватна	-	-	-	-	-	-	private	
Град Приједор	свега	6	18	439	231	208	80	all	City of Prijedor
	јавна	6	18	439	231	208	80	public	
	приватна	-	-	-	-	-	-	private	
Прњавор	свега	5	10	205	105	100	10	all	Prnjavor
	јавна	2	5	130	62	68	-	public	
	приватна	3	5	75	43	32	10	private	

2.1. БРОЈ ПРЕДШКОЛСКИХ УСТАНОВА И ДЈЕЦЕ У ПРЕДШКОЛСКИМ УСТАНОВАМА ПО ПОЛУ У ШКОЛСКОЈ 2015/2016. ГОДИНИ
NUMBER OF PRESCHOOL INSTITUTIONS AND CHILDREN IN PRESCHOOL INSTITUTIONS BY SEX IN THE SCHOOL YEAR 2015/2016

(наставак-continued)

Општина/град	Облик својине	Број предшколских установа Number of preschool institutions	Број васпитних група Number of educational groups	Број дјеце Number of children			Дјеца која нису примљена због попуњеног капацитета Children not enrolled due to lack of capacities	Type of ownership	Municipality/city
				свега all	мушки male	женски female			
Рибник	свега	-	-	-	-	-	-	all	Ribnik
	јавна	-	-	-	-	-	-	public	
	приватна	-	-	-	-	-	-	private	
Рогатица	свега	2	3	64	37	27	-	all	Rogatica
	јавна	1	2	46	29	17	-	public	
	приватна	1	1	18	8	10	-	private	
Рудо	свега	-	-	-	-	-	-	all	Rudo
	јавна	-	-	-	-	-	-	public	
	приватна	-	-	-	-	-	-	private	
Србац	свега	1	5	110	61	49	20	all	Srbac
	јавна	1	5	110	61	49	20	public	
	приватна	-	-	-	-	-	-	private	
Сребреница	свега	1	5	88	50	38	-	all	Srebrenica
	јавна	1	5	88	50	38	-	public	
	приватна	-	-	-	-	-	-	private	
Станари	свега	-	-	-	-	-	-	all	Stanari
	јавна	-	-	-	-	-	-	public	
	приватна	-	-	-	-	-	-	private	
Теслић	свега	3	13	234	142	92	36	all	Teslić
	јавна	1	8	183	109	74	26	public	
	приватна	2	5	51	33	18	10	private	
Град Требиње	свега	4	19	421	219	202	14	all	City of Grad Trebinje
	јавна	3	16	352	194	158	4	public	
	приватна	1	3	69	25	44	10	private	
Угљевик	свега	1	2	40	18	22	12	all	Ugljevik
	јавна	1	2	40	18	22	12	public	
	приватна	-	-	-	-	-	-	private	
Фоча	свега	2	6	135	66	69	-	all	Foča
	јавна	1	5	120	58	62	-	public	
	приватна	1	1	15	8	7	-	private	
Хан Пијесак	свега	-	-	-	-	-	-	all	Han Pijesak
	јавна	-	-	-	-	-	-	public	
	приватна	-	-	-	-	-	-	private	
Чајниче	свега	1	2	35	22	13	-	all	Čajniče
	јавна	1	2	35	22	13	-	public	
	приватна	-	-	-	-	-	-	private	
Челинац	свега	1	5	116	62	54	7	all	Čelinac
	јавна	1	5	116	62	54	7	public	
	приватна	-	-	-	-	-	-	private	
Шамац	свега	1	4	58	29	29	-	all	Šamac
	јавна	1	4	58	29	29	-	public	
	приватна	-	-	-	-	-	-	private	
Шековићи	свега	1	2	49	24	25	-	all	Šekovići
	јавна	1	2	49	24	25	-	public	
	приватна	-	-	-	-	-	-	private	
Шипово	свега	1	2	39	22	17	-	all	Šipovo
	јавна	1	2	39	22	17	-	public	
	приватна	-	-	-	-	-	-	private	

2.2. ДЈЕЦА ПРЕМА ГОДИНИ РОЂЕЊА И ПОЛУ У ШКОЛСКОЈ 2015/2016. ГОДИНИ
CHILDREN BY YEAR OF BIRTH AND SEX IN THE SCHOOL YEAR 2015/2016

Општина/град	Пол	Укупно Total	Година рођења Year of birth							Sex	Municipality/city
			2009 ³⁾	2010	2011	2012	2013	2014	2015		
УКУПНО	свега	9 093	734	2 529	2 420	1 838	1 118	449	5	all	TOTAL
	мушки	4 726	411	1 304	1 233	901	622	251	4	male	
	женски	4 367	323	1 225	1 187	937	496	198	1	female	
Град Бања Лука	свега	2 996	190	842	847	595	364	158	-	all	City of Banja Luka
	мушки	1 570	118	434	440	292	197	89	-	male	
	женски	1 426	72	408	407	303	167	69	-	female	
Берковићи	свега	18	2	7	3	5	1	-	-	all	Berkovići
	мушки	9	2	3	1	3	-	-	-	male	
	женски	9	-	4	2	2	1	-	-	female	
Град Бијељина	свега	944	135	251	219	200	96	43	-	all	City of Bijeljina
	мушки	505	81	137	119	92	52	24	-	male	
	женски	439	54	114	100	108	44	19	-	female	
Билећа	свега	107	10	43	34	20	-	-	-	all	Bileća
	мушки	50	8	18	18	6	-	-	-	male	
	женски	57	2	25	16	14	-	-	-	female	
Братунац	свега	70	-	20	22	10	12	6	-	all	Bratunac
	мушки	31	-	11	8	5	6	1	-	male	
	женски	39	-	9	14	5	6	5	-	female	
Брод	свега	81	5	27	12	15	12	10	-	all	Brod
	мушки	49	3	16	7	7	9	7	-	male	
	женски	32	2	11	5	8	3	3	-	female	
Вишеград	свега	43	7	8	12	7	8	1	-	all	Višegrad
	мушки	16	3	1	3	3	6	-	-	male	
	женски	27	4	7	9	4	2	1	-	female	
Власеница	свега	45	12	12	14	7	-	-	-	all	Vlasenica
	мушки	26	6	9	7	4	-	-	-	male	
	женски	19	6	3	7	3	-	-	-	female	
Вукосавље	свега	-	-	-	-	-	-	-	-	all	Vukosavlje
	мушки	-	-	-	-	-	-	-	-	male	
	женски	-	-	-	-	-	-	-	-	female	
Гацко	свега	103	1	33	27	21	17	4	-	all	Gacko
	мушки	44	1	15	13	4	9	2	-	male	
	женски	59	-	18	14	17	8	2	-	female	
Градишка	свега	307	17	80	72	67	45	25	1	all	Gradiška
	мушки	160	8	43	33	35	24	16	1	male	
	женски	147	9	37	39	32	21	9	-	female	
Дервента	свега	154	9	28	37	29	40	11	-	all	Derвента
	мушки	66	2	10	15	15	18	6	-	male	
	женски	88	7	18	22	14	22	5	-	female	
Град Добој	свега	308	12	100	74	56	55	11	-	all	City of Doboј
	мушки	155	6	45	35	29	37	3	-	male	
	женски	153	6	55	39	27	18	8	-	female	
Доњи Жабар	свега	-	-	-	-	-	-	-	-	all	Donji Žabar
	мушки	-	-	-	-	-	-	-	-	male	
	женски	-	-	-	-	-	-	-	-	female	
Зворник	свега	190	17	47	52	35	28	11	-	all	Zvornik
	мушки	99	9	20	28	19	17	6	-	male	
	женски	91	8	27	24	16	11	5	-	female	
Источни Дрвар	свега	-	-	-	-	-	-	-	-	all	Istočni Drvar
	мушки	-	-	-	-	-	-	-	-	male	
	женски	-	-	-	-	-	-	-	-	female	

³⁾ Укључена су дјеца која су рођена 2009. године и раније
Including children born in 2009 and earlier

2.2. ДЈЕЦА ПРЕМА ГОДИНИ РОЂЕЊА И ПОЛУ У ШКОЛСКОЈ 2015/2016. ГОДИНИ
CHILDREN BY YEAR OF BIRTH AND SEX IN THE SCHOOL YEAR 2015/2016

(наставак-continued)

Општина/град	Пол	Укупно Total	Година рођења Year of birth						Sex	Municipality/city	
			2009 ⁵⁾	2010	2011	2012	2013	2014			2015
Источни Мостар	свега	-	-	-	-	-	-	-	-	all	Istočni Mostar
	мушки	-	-	-	-	-	-	-	-	male	
	женски	-	-	-	-	-	-	-	-	female	
Град Источно Сарајево	свега	500	15	126	118	126	73	38	4	all	City of Istočno Sarajevo
	мушки	265	9	64	68	62	39	20	3	male	
	женски	235	6	62	50	64	34	18	1	female	
Источна Илиџа	свега	156	5	28	32	46	29	16	-	all	Istočna Ilidža
	мушки	88	3	17	16	27	15	10	-	male	
	женски	68	2	11	16	19	14	6	-	female	
Источни Стари Град	свега	-	-	-	-	-	-	-	-	all	Istočni Stari Grad
	мушки	-	-	-	-	-	-	-	-	male	
	женски	-	-	-	-	-	-	-	-	female	
Источно Ново Сарајево	свега	112	4	45	28	33	2	-	-	all	Istočno Novo Sarajevo
	мушки	57	2	25	18	11	1	-	-	male	
	женски	55	2	20	10	22	1	-	-	female	
Пале	свега	151	2	35	39	27	28	16	4	all	Pale
	мушки	72	1	15	21	13	13	6	3	male	
	женски	79	1	20	18	14	15	10	1	female	
Соколац	свега	81	4	18	19	20	14	6	-	all	Sokolac
	мушки	48	3	7	13	11	10	4	-	male	
	женски	33	1	11	6	9	4	2	-	female	
Трново	свега	-	-	-	-	-	-	-	-	all	Trnovo
	мушки	-	-	-	-	-	-	-	-	male	
	женски	-	-	-	-	-	-	-	-	female	
Језеро	свега	-	-	-	-	-	-	-	-	all	Jezero
	мушки	-	-	-	-	-	-	-	-	male	
	женски	-	-	-	-	-	-	-	-	female	
Калиновик	свега	-	-	-	-	-	-	-	-	all	Kalinovik
	мушки	-	-	-	-	-	-	-	-	male	
	женски	-	-	-	-	-	-	-	-	female	
Кнежево	свега	19	3	5	6	3	2	-	-	all	Kneževo
	мушки	12	3	3	3	2	1	-	-	male	
	женски	7	0	2	3	1	1	-	-	female	
Козарска Дубица	свега	158	33	42	42	22	18	1	-	all	Kozarska Dubica
	мушки	68	11	23	17	8	9	-	-	male	
	женски	90	22	19	25	14	9	1	-	female	
Костајница	свега	46	3	16	12	15	-	-	-	all	Kostajnica
	мушки	19	0	6	7	6	-	-	-	male	
	женски	27	3	10	5	9	-	-	-	female	
Котор Варош	свега	120	30	24	19	22	20	5	-	all	Kotor Varoš
	мушки	68	13	12	11	15	14	3	-	male	
	женски	52	17	12	8	7	6	2	-	female	
Крупа на Уни	свега	-	-	-	-	-	-	-	-	all	Krupa na Uni
	мушки	-	-	-	-	-	-	-	-	male	
	женски	-	-	-	-	-	-	-	-	female	
Купрес	свега	-	-	-	-	-	-	-	-	all	Kupres
	мушки	-	-	-	-	-	-	-	-	male	
	женски	-	-	-	-	-	-	-	-	female	
Лакташи	свега	302	21	83	83	59	40	16	-	all	Laktaši
	мушки	143	13	40	40	28	17	5	-	male	
	женски	159	8	43	43	31	23	11	-	female	
Лопаре	свега	24	-	9	7	5	3	-	-	all	Lopare
	мушки	14	-	4	3	4	3	-	-	male	
	женски	10	-	5	4	1	-	-	-	female	

2.2. ДЈЕЦА ПРЕМА ГОДИНИ РОЂЕЊА И ПОЛУ У ШКОЛСКОЈ 2015/2016. ГОДИНИ
CHILDREN BY YEAR OF BIRTH AND SEX IN THE SCHOOL YEAR 2015/2016

(наставак-continued)

Општина/град	Пол	Укупно Total	Година рођења Year of birth							Sex	Municipality/city
			2009 ⁵⁾	2010	2011	2012	2013	2014	2015		
Љубиње	свега	30	2	15	9	1	3	-	-	all	Ljubinje
	мушки	10	1	5	3	-	1	-	-	male	
	женски	20	1	10	6	1	2	-	-	female	
Милићи	свега	35	-	9	8	6	12	-	-	all	Milići
	мушки	20	-	7	3	4	6	-	-	male	
	женски	15	-	2	5	2	6	-	-	female	
Модрича	свега	136	11	26	36	28	28	7	-	all	Modriča
	мушки	73	8	11	20	11	19	4	-	male	
	женски	63	3	15	16	17	9	3	-	female	
Мркоњић Град	свега	197	45	42	51	27	21	11	-	all	Mrkonjić Grad
	мушки	96	26	20	25	8	12	5	-	male	
	женски	101	19	22	26	19	9	6	-	female	
Невесиње	свега	51	3	23	15	10	-	-	-	all	Nevesinje
	мушки	26	3	10	9	4	-	-	-	male	
	женски	25	-	13	6	6	-	-	-	female	
Нови Град	свега	76	5	16	16	17	15	7	-	all	Novi Grad
	мушки	44	3	7	9	9	12	4	-	male	
	женски	32	2	9	7	8	3	3	-	female	
Ново Горажде	свега	-	-	-	-	-	-	-	-	all	Novo Goražde
	мушки	-	-	-	-	-	-	-	-	male	
	женски	-	-	-	-	-	-	-	-	female	
Осмаци	свега	-	-	-	-	-	-	-	-	all	Osmaci
	мушки	-	-	-	-	-	-	-	-	male	
	женски	-	-	-	-	-	-	-	-	female	
Оштра Лука	свега	-	-	-	-	-	-	-	-	all	Oštra Luka
	мушки	-	-	-	-	-	-	-	-	male	
	женски	-	-	-	-	-	-	-	-	female	
Пелагићево	свега	-	-	-	-	-	-	-	-	all	Pelagićevo
	мушки	-	-	-	-	-	-	-	-	male	
	женски	-	-	-	-	-	-	-	-	female	
Петровац	свега	-	-	-	-	-	-	-	-	all	Petrovac
	мушки	-	-	-	-	-	-	-	-	male	
	женски	-	-	-	-	-	-	-	-	female	
Петрово	свега	-	-	-	-	-	-	-	-	all	Petrovo
	мушки	-	-	-	-	-	-	-	-	male	
	женски	-	-	-	-	-	-	-	-	female	
Град Приједор	свега	439	21	127	127	111	41	12	-	all	City of Prijedor
	мушки	231	13	73	58	52	29	6	-	male	
	женски	208	8	54	69	59	12	6	-	female	
Прњавор	свега	205	11	64	76	50	4	-	-	all	Prnjavor
	мушки	105	2	38	39	23	3	-	-	male	
	женски	100	9	26	37	27	1	-	-	female	
Рибник	свега	-	-	-	-	-	-	-	-	all	Ribnik
	мушки	-	-	-	-	-	-	-	-	male	
	женски	-	-	-	-	-	-	-	-	female	
Рогатица	свега	64	5	22	17	10	10	-	-	all	Rogatica
	мушки	37	1	13	10	6	7	-	-	male	
	женски	27	4	9	7	4	3	-	-	female	
Рудо	свега	-	-	-	-	-	-	-	-	all	Rudo
	мушки	-	-	-	-	-	-	-	-	male	
	женски	-	-	-	-	-	-	-	-	female	
Србац	свега	110	5	29	27	20	21	8	-	all	Srbac
	мушки	61	2	18	12	13	9	7	-	male	
	женски	49	3	11	15	7	12	1	-	female	

2.2. ДЈЕЦА ПРЕМА ГОДИНИ РОЂЕЊА И ПОЛУ У ШКОЛСКОЈ 2015/2016. ГОДИНИ
CHILDREN BY YEAR OF BIRTH AND SEX IN THE SCHOOL YEAR 2015/2016

(наставак-continued)

Општина/град	Пол	Укупно Total	Година рођења Year of birth							Sex	Municipality/city
			2009 ⁵⁾	2010	2011	2012	2013	2014	2015		
Сребреница	свега	88	-	16	24	22	15	11	-	all	Srebrenica
	мушки	50	-	5	15	14	8	8	-	male	
	женски	38	-	11	9	8	7	3	-	female	
Станари	свега	-	-	-	-	-	-	-	-	all	Stanari
	мушки	-	-	-	-	-	-	-	-	male	
	женски	-	-	-	-	-	-	-	-	female	
Теслић	свега	234	21	61	67	48	22	15	-	all	Teslić
	мушки	142	12	37	41	30	12	10	-	male	
	женски	92	9	24	26	18	10	5	-	female	
Град Требиње	свега	421	34	157	109	81	34	6	-	all	City of Trebinje
	мушки	219	20	86	56	38	17	2	-	male	
	женски	202	14	71	53	43	17	4	-	female	
Угљевик	свега	40	3	7	21	9	-	-	-	all	Ugljevik
	мушки	18	1	4	10	3	-	-	-	male	
	женски	22	2	3	11	6	-	-	-	female	
Фоча	свега	135	8	28	30	28	26	15	-	all	Foča
	мушки	66	4	14	11	14	12	11	-	male	
	женски	69	4	14	19	14	14	4	-	female	
Хан Пијесак	свега	-	-	-	-	-	-	-	-	all	Han Pijesak
	мушки	-	-	-	-	-	-	-	-	male	
	женски	-	-	-	-	-	-	-	-	female	
Чајниче	свега	35	-	14	10	11	-	-	-	all	Čajniče
	мушки	22	-	8	5	9	-	-	-	male	
	женски	13	-	6	5	2	-	-	-	female	
Челинац	свега	116	5	29	32	20	17	13	-	all	Čelinac
	мушки	62	2	15	14	12	9	10	-	male	
	женски	54	3	14	18	8	8	3	-	female	
Шамац	свега	58	1	12	16	11	14	4	-	all	Šamac
	мушки	29	1	5	7	7	7	2	-	male	
	женски	29	-	7	9	4	7	2	-	female	
Шековићи	свега	49	27	14	3	4	1	-	-	all	Šekovići
	мушки	24	14	6	1	2	1	-	-	male	
	женски	25	13	8	2	2	-	-	-	female	
Шипово	свега	39	5	15	14	5	-	-	-	all	Šipovo
	мушки	22	2	8	9	3	-	-	-	male	
	женски	17	3	7	5	2	-	-	-	female	

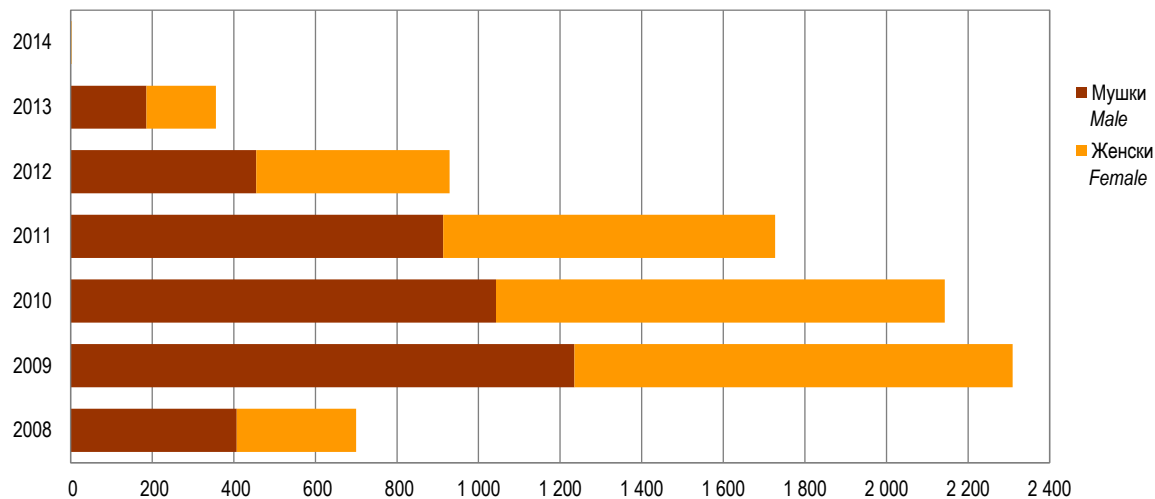

Графикон 4. Дјеца према години рођења и полу у школској 2015/2016. години
Graph 4. Children by year of birth and by sex in the school year 2015/2016

2.3. ДЈЕЦА ПРЕМА СТАРОСТИ И ПОЛУ У ШКОЛСКОЈ 2015/2016. ГОДИНИ
CHILDREN BY AGE AND SEX IN THE SCHOOL YEAR 2015/2016

Општина/град		Укупно Total	До 3 године Up to 3 years	3-4 године 3-4 years	4-5 године 4-5 years	5-6 године 5-6 years	Мјешовите групе 3-6 година Mixed groups 3-6 years	Municipality/city
УКУПНО	број васпитних група	430	107	62	64	75	122	number of educational groups TOTAL
	број дјеце	9 093	1 675	1 286	1 498	1 902	2 732	number of children
	мушки	4 726	911	626	777	1 011	1 401	male
	женски	4 367	764	660	721	891	1 331	female
Град Бања Лука	број васпитних група	141	36	19	22	22	42	number of educational groups City of Banja Luka
	број дјеце	2 996	574	371	557	560	934	number of children
	мушки	1 570	323	166	299	308	474	male
	женски	1 426	251	205	258	252	460	female
Берковићи	број васпитних група	1	-	-	-	-	1	number of educational groups Berkovići
	број дјеце	18	-	-	-	-	18	number of children
	мушки	9	-	-	-	-	9	male
	женски	9	-	-	-	-	9	female
Град Бијељина	број васпитних група	46	11	7	5	9	14	number of educational groups City of Bijeljina
	број дјеце	944	163	149	121	201	310	number of children
	мушки	505	82	74	68	106	175	male
	женски	439	81	75	53	95	135	female
Билећа	број васпитних група	4	-	1	1	1	1	number of educational groups Bileća
	број дјеце	107	-	22	29	33	23	number of children
	мушки	50	-	6	16	18	10	male
	женски	57	-	16	13	15	13	female
Братунац	број васпитних група	3	1	-	-	1	1	number of educational groups Bratunac
	број дјеце	70	18	-	-	9	43	number of children
	мушки	31	7	-	-	2	22	male
	женски	39	11	-	-	7	21	female
Брод	број васпитних група	5	2	1	1	1	-	number of educational groups Brod
	број дјеце	81	22	15	12	32	-	number of children
	мушки	49	16	7	7	19	-	male
	женски	32	6	8	5	13	-	female
Вишеград	број васпитних група	2	1	-	-	-	1	number of educational groups Višegrad
	број дјеце	43	16	-	-	-	27	number of children
	мушки	16	9	-	-	-	7	male
	женски	27	7	-	-	-	20	female
Власеница	број васпитних група	1	-	-	-	-	1	number of educational groups Vlasenica
	број дјеце	45	-	-	-	-	45	number of children
	мушки	26	-	-	-	-	26	male
	женски	19	-	-	-	-	19	female
Вукосавље	број васпитних група	-	-	-	-	-	-	number of educational groups Vukosavlje
	број дјеце	-	-	-	-	-	-	number of children
	мушки	-	-	-	-	-	-	male
	женски	-	-	-	-	-	-	female
Гацко	број васпитних група	3	-	1	-	1	1	number of educational groups Gacko
	број дјеце	103	-	25	-	30	48	number of children
	мушки	44	-	11	-	14	19	male
	женски	59	-	14	-	16	29	female
Градишка	број васпитних група	16	6	2	2	3	3	number of educational groups Gradiška
	број дјеце	307	84	40	48	75	60	number of children
	мушки	160	46	19	33	38	24	male
	женски	147	38	21	15	37	36	female
Дервента	број васпитних група	8	4	1	1	1	1	number of educational groups Derвента
	број дјеце	154	51	21	28	30	24	number of children
	мушки	66	24	10	10	12	10	male
	женски	88	27	11	18	18	14	female
Град Добој	број васпитних група	13	3	2	3	4	1	number of educational groups City of Doboj
	број дјеце	308	76	59	66	92	15	number of children
	мушки	155	45	27	37	38	8	male
	женски	153	31	32	29	54	7	female

2.3. ДЈЕЦА ПРЕМА СТАРОСТИ И ПОЛУ У ШКОЛСКОЈ 2015/2016. ГОДИНИ
CHILDREN BY AGE AND SEX IN THE SCHOOL YEAR 2015/2016

(наставак-continued)

Општина/град	Укупно Total	До 3 године Up to 3 years	3-4 године 3-4 years	4-5 година 4-5 years	5-6 година 5-6 years	Мјешовите групе 3-6 година Mixed groups 3-6 years	Municipality/city
Доњи Жабар	број васпитних група	-	-	-	-	-	number of educational groups Donji Žabar
	број дјеце	-	-	-	-	-	number of children
	мушки	-	-	-	-	-	male
	женски	-	-	-	-	-	female
Зворник	број васпитних група	10	3	2	3	2	number of educational groups Zvornik
	број дјеце	190	39	52	51	48	number of children
	мушки	99	16	28	27	28	male
	женски	91	23	24	24	20	female
Источни Дрвар	број васпитних група	-	-	-	-	-	number of educational groups Istočni Drvar
	број дјеце	-	-	-	-	-	number of children
	мушки	-	-	-	-	-	male
	женски	-	-	-	-	-	female
Источни Мостар	број васпитних група	-	-	-	-	-	number of educational groups Istočni Mostar
	број дјеце	-	-	-	-	-	number of children
	мушки	-	-	-	-	-	male
	женски	-	-	-	-	-	female
Град Источно Сарајево	број васпитних група	25	9	2	3	5	number of educational groups City of Istočno Sarajevo
	број дјеце	500	152	38	57	116	number of children
	мушки	265	81	20	30	58	male
	женски	235	71	18	27	58	female
Источна Илиџа	број васпитних група	7	2	1	1	1	number of educational groups Istočna Ilidža
	број дјеце	156	53	23	20	20	number of children
	мушки	88	33	13	11	10	male
	женски	68	20	10	9	10	female
Источни Стари Град	број васпитних група	-	-	-	-	-	number of educational groups Istočni Stari Grad
	број дјеце	-	-	-	-	-	number of children
	мушки	-	-	-	-	-	male
	женски	-	-	-	-	-	female
Источно Ново Сарајево	број васпитних група	6	1	1	1	1	number of educational groups Istočno Novo Sarajevo
	број дјеце	112	13	15	15	23	number of children
	мушки	57	8	7	7	10	male
	женски	55	5	8	8	13	female
Пале	број васпитних група	8	4	-	1	2	number of educational groups Pale
	број дјеце	151	58	-	22	46	number of children
	мушки	72	24	-	12	24	male
	женски	79	34	-	10	22	female
Соколац	број васпитних група	4	2	-	-	1	number of educational groups Sokolac
	број дјеце	81	28	-	-	27	number of children
	мушки	48	16	-	-	14	male
	женски	33	12	-	-	13	female
Трново	број васпитних група	-	-	-	-	-	number of educational groups Trnovo
	број дјеце	-	-	-	-	-	number of children
	мушки	-	-	-	-	-	male
	женски	-	-	-	-	-	female
Језеро	број васпитних група	-	-	-	-	-	number of educational groups Jezero
	број дјеце	-	-	-	-	-	number of children
	мушки	-	-	-	-	-	male
	женски	-	-	-	-	-	female
Калиновик	број васпитних група	-	-	-	-	-	number of educational groups Kalinovik
	број дјеце	-	-	-	-	-	number of children
	мушки	-	-	-	-	-	male
	женски	-	-	-	-	-	female
Кнежево	број васпитних група	1	-	-	-	-	number of educational groups Kneževo
	број дјеце	19	-	-	-	-	number of children
	мушки	12	-	-	-	-	male
	женски	7	-	-	-	-	female

2.3. ДЈЕЦА ПРЕМА СТАРОСТИ И ПОЛУ У ШКОЛСКОЈ 2015/2016. ГОДИНИ
CHILDREN BY AGE AND SEX IN THE SCHOOL YEAR 2015/2016

(наставак-continued)

Општина/град	Укупно Total	До 3 године Up to 3 years	3-4 године 3-4 years	4-5 године 4-5 years	5-6 године 5-6 years	Мјешовите групе 3-6 година Mixed groups 3-6 years	Мunicipality/city	
Козарска Дубица	број васпитних група	7	1	1	1	1	3	number of educational groups Kozarska Dubica
	број дјеце	158	16	24	25	30	63	number of children
	мушки	68	8	8	10	14	28	male
	женски	90	8	16	15	16	35	female
Костајница	број васпитних група	2	-	-	-	-	2	number of educational groups Kostajnica
	број дјеце	46	-	-	-	-	46	number of children
	мушки	19	-	-	-	-	19	male
	женски	27	-	-	-	-	27	female
Котор Варош	број васпитних група	5	1	1	1	1	1	number of educational groups Kotor Varoš
	број дјеце	120	21	21	24	34	20	number of children
	мушки	68	11	10	15	19	13	male
	женски	52	10	11	9	15	7	female
Крупа на Уни	број васпитних група	-	-	-	-	-	-	number of educational groups Krupa na Uni
	број дјеце	-	-	-	-	-	-	number of children
	мушки	-	-	-	-	-	-	male
	женски	-	-	-	-	-	-	female
Купрес	број васпитних група	-	-	-	-	-	-	number of educational groups Kupres
	број дјеце	-	-	-	-	-	-	number of children
	мушки	-	-	-	-	-	-	male
	женски	-	-	-	-	-	-	female
Лакташи	број васпитних група	15	5	2	1	2	5	number of educational groups Laktaši
	број дјеце	302	64	41	24	57	116	number of children
	мушки	143	26	25	5	31	56	male
	женски	159	38	16	19	26	60	female
Лопаре	број васпитних група	1	-	-	-	-	1	number of educational groups Lopare
	број дјеце	24	-	-	-	-	24	number of children
	мушки	14	-	-	-	-	14	male
	женски	10	-	-	-	-	10	female
Љубиње	број васпитних група	2	-	-	-	-	2	number of educational groups Ljubinje
	број дјеце	30	-	-	-	-	30	number of children
	мушки	10	-	-	-	-	10	male
	женски	20	-	-	-	-	20	female
Милићи	број васпитних група	2	1	-	-	-	1	number of educational groups Milići
	број дјеце	35	14	-	-	-	21	number of children
	мушки	20	7	-	-	-	13	male
	женски	15	7	-	-	-	8	female
Модрича	број васпитних група	6	2	2	1	1	-	number of educational groups Modriča
	број дјеце	136	45	34	31	26	-	number of children
	мушки	73	27	16	19	11	-	male
	женски	63	18	18	12	15	-	female
Мркоњић Град	број васпитних група	9	2	2	2	2	1	number of educational groups Mrkonjić Grad
	број дјеце	197	32	62	47	41	15	number of children
	мушки	96	17	28	25	24	2	male
	женски	101	15	34	22	17	13	female
Невесиње	број васпитних група	2	-	-	-	-	2	number of educational groups Nevesinje
	број дјеце	51	-	-	-	-	51	number of children
	мушки	26	-	-	-	-	26	male
	женски	25	-	-	-	-	25	female
Нови Град	број васпитних група	4	1	1	1	1	-	number of educational groups Novi Grad
	број дјеце	76	22	19	18	17	-	number of children
	мушки	44	16	12	8	8	-	male
	женски	32	6	7	10	9	-	female
Ново Горажде	број васпитних група	-	-	-	-	-	-	number of educational groups Novo Goražde
	број дјеце	-	-	-	-	-	-	number of children
	мушки	-	-	-	-	-	-	male
	женски	-	-	-	-	-	-	female

2.3. ДЈЕЦА ПРЕМА СТАРОСТИ И ПОЛУ У ШКОЛСКОЈ 2015/2016. ГОДИНИ
CHILDREN BY AGE AND SEX IN THE SCHOOL YEAR 2015/2016

(наставак-continued)

Општина/град	Укупно Total	До 3 године Up to 3 years	3-4 године 3-4 years	4-5 година 4-5 years	5-6 година 5-6 years	Мјешовите групе 3-6 година Mixed groups 3-6 years	Municipality/city
Осмаци	број васпитних група	-	-	-	-	-	number of educational groups Osmaci
	број дјеце	-	-	-	-	-	number of children
	мушки	-	-	-	-	-	male
	женски	-	-	-	-	-	female
Оштра Лука	број васпитних група	-	-	-	-	-	number of educational groups Oštra Luka
	број дјеце	-	-	-	-	-	number of children
	мушки	-	-	-	-	-	male
	женски	-	-	-	-	-	female
Пелагићево	број васпитних група	-	-	-	-	-	number of educational groups Pelagićevo
	број дјеце	-	-	-	-	-	number of children
	мушки	-	-	-	-	-	male
	женски	-	-	-	-	-	female
Петровац	број васпитних група	-	-	-	-	-	number of educational groups Petrovac
	број дјеце	-	-	-	-	-	number of children
	мушки	-	-	-	-	-	male
	женски	-	-	-	-	-	female
Петрово	број васпитних група	-	-	-	-	-	number of educational groups Petrovo
	број дјеце	-	-	-	-	-	number of children
	мушки	-	-	-	-	-	male
	женски	-	-	-	-	-	female
Град Приједор	број васпитних група	18	4	2	3	4	number of educational groups City of Prijedor
	број дјеце	439	57	56	84	114	number of children
	мушки	231	39	28	37	60	male
	женски	208	18	28	47	54	female
Прњавор	број васпитних група	10	-	2	2	1	number of educational groups Prnjavor
	број дјеце	205	-	34	49	32	number of children
	мушки	105	-	20	26	14	male
	женски	100	-	14	23	18	female
Рибник	број васпитних група	-	-	-	-	-	number of educational groups Ribnik
	број дјеце	-	-	-	-	-	number of children
	мушки	-	-	-	-	-	male
	женски	-	-	-	-	-	female
Рогатица	број васпитних група	3	-	-	-	-	number of educational groups Rogatica
	број дјеце	64	-	-	-	-	number of children
	мушки	37	-	-	-	-	male
	женски	27	-	-	-	-	female
Рудо	број васпитних група	-	-	-	-	-	number of educational groups Rudo
	број дјеце	-	-	-	-	-	number of children
	мушки	-	-	-	-	-	male
	женски	-	-	-	-	-	female
Србац	број васпитних група	5	2	1	1	1	number of educational groups Srbac
	број дјеце	110	29	20	27	34	number of children
	мушки	61	16	13	12	20	male
	женски	49	13	7	15	14	female
Сребреница	број васпитних група	5	1	-	-	-	number of educational groups Srebrenica
	број дјеце	88	13	-	-	-	number of children
	мушки	50	10	-	-	-	male
	женски	38	3	-	-	-	female
Станари	број васпитних група	-	-	-	-	-	number of educational groups Stanari
	број дјеце	-	-	-	-	-	number of children
	мушки	-	-	-	-	-	male
	женски	-	-	-	-	-	female
Теслић	број васпитних група	13	2	2	2	2	number of educational groups Teslić
	број дјеце	234	33	28	31	38	number of children
	мушки	142	20	17	15	21	male
	женски	92	13	11	16	17	female

2.3. ДЈЕЦА ПРЕМА СТАРОСТИ И ПОЛУ У ШКОЛСКОЈ 2015/2016. ГОДИНИ
CHILDREN BY AGE AND SEX IN THE SCHOOL YEAR 2015/2016

(наставак-continued)

Општина/град	Укупно <i>Total</i>	До 3 године <i>Up to 3 years</i>	3-4 године <i>3-4 years</i>	4-5 година <i>4-5 years</i>	5-6 година <i>5-6 years</i>	Мјешовите групе 3-6 година <i>Mixed groups 3-6 years</i>	Мunicipality/city	
Град Требиње	број васпитних група	19	3	4	5	4	3	<i>number of educational groups</i> City of Trebinje
	број дјеце	421	41	80	91	131	78	<i>number of children</i>
	мушки	219	11	41	44	88	35	<i>male</i>
	женски	202	30	39	47	43	43	<i>female</i>
Угљевик	број васпитних група	2	1	-	-	-	1	<i>number of educational groups</i> Ugljevik
	број дјеце	40	8	-	-	-	32	<i>number of children</i>
	мушки	18	3	-	-	-	15	<i>male</i>
	женски	22	5	-	-	-	17	<i>female</i>
Фоча	број васпитних група	6	2	1	1	1	1	<i>number of educational groups</i> Foča
	број дјеце	135	35	26	28	31	15	<i>number of children</i>
	мушки	66	21	13	10	14	8	<i>male</i>
	женски	69	14	13	18	17	7	<i>female</i>
Хан Пијесак	број васпитних група	-	-	-	-	-	-	<i>number of educational groups</i> Han Pijesak
	број дјеце	-	-	-	-	-	-	<i>number of children</i>
	мушки	-	-	-	-	-	-	<i>male</i>
	женски	-	-	-	-	-	-	<i>female</i>
Чајнице	број васпитних група	2	-	-	-	-	2	<i>number of educational groups</i> Čajniče
	број дјеце	35	-	-	-	-	35	<i>number of children</i>
	мушки	22	-	-	-	-	22	<i>male</i>
	женски	13	-	-	-	-	13	<i>female</i>
Челинац	број васпитних група	5	2	1	1	1	-	<i>number of educational groups</i> Čelinac
	број дјеце	116	32	24	34	26	-	<i>number of children</i>
	мушки	62	21	12	17	12	-	<i>male</i>
	женски	54	11	12	17	14	-	<i>female</i>
Шамац	број васпитних група	4	1	1	1	1	-	<i>number of educational groups</i> Šamac
	број дјеце	58	18	11	16	13	-	<i>number of children</i>
	мушки	29	9	7	7	6	-	<i>male</i>
	женски	29	9	4	9	7	-	<i>female</i>
Шековићи	број васпитних група	2	-	-	-	1	1	<i>number of educational groups</i> Šekovići
	број дјеце	49	-	-	-	27	22	<i>number of children</i>
	мушки	24	-	-	-	14	10	<i>male</i>
	женски	25	-	-	-	13	12	<i>female</i>
Шипово	број васпитних група	2	-	1	-	1	-	<i>number of educational groups</i> Šipovo
	број дјеце	39	-	14	-	25	-	<i>number of children</i>
	мушки	22	-	8	-	14	-	<i>male</i>
	женски	17	-	6	-	11	-	<i>female</i>

2.4. ДЈЕЦА У ЈАСЛИЦАМА ПРЕМА ГОДИНИ РОЂЕЊА И ПОЛУ У ШКОЛСКОЈ 2015/2016. ГОДИНИ
CHILDREN IN CRECHES BY YEAR OF BIRTH AND SEX IN THE SCHOOL YEAR 2015/2016

Општина/град	Пол	Година рођења Year of birth					Sex	Municipality/city
		укупно total	2012	2013	2014	2015		
УКУПНО	свега	1 675	292	958	420	5	all	TOTAL
	мушки	911	141	531	235	4	male	
	женски	764	151	427	185	1	female	
Град Бања Лука	свега	574	109	321	144	-	all	City of Banja Luka
	мушки	323	52	188	83	-	male	
	женски	251	57	133	61	-	female	
Берковићи	свега	-	-	-	-	-	all	Berkovići
	мушки	-	-	-	-	-	male	
	женски	-	-	-	-	-	female	
Град Бијељина	свега	163	49	74	40	-	all	City of Bijeljina
	мушки	82	22	37	23	-	male	
	женски	81	27	37	17	-	female	
Билећа	свега	-	-	-	-	-	all	Bileća
	мушки	-	-	-	-	-	male	
	женски	-	-	-	-	-	female	
Братунац	свега	18	-	12	6	-	all	Bratunac
	мушки	7	-	6	1	-	male	
	женски	11	-	6	5	-	female	
Брод	свега	22	-	12	10	-	all	Brod
	мушки	16	-	9	7	-	male	
	женски	6	-	3	3	-	female	
Вишеград	свега	16	7	8	1	-	all	Višegrad
	мушки	9	3	6	-	-	male	
	женски	7	4	2	1	-	female	
Власеница	свега	-	-	-	-	-	all	Vlasenica
	мушки	-	-	-	-	-	male	
	женски	-	-	-	-	-	female	
Вукосавље	свега	-	-	-	-	-	all	Vlasenica
	мушки	-	-	-	-	-	male	
	женски	-	-	-	-	-	female	
Гацко	свега	-	-	-	-	-	all	Gacko
	мушки	-	-	-	-	-	male	
	женски	-	-	-	-	-	female	
Градишка	свега	84	13	44	26	1	all	Gradiška
	мушки	46	6	23	16	1	male	
	женски	38	7	21	10	-	female	
Дервента	свега	51	-	40	11	-	all	Derventa
	мушки	24	-	18	6	-	male	
	женски	27	-	22	5	-	female	
Град Добој	свега	76	11	54	11	-	all	City of Doboј
	мушки	45	6	36	3	-	male	
	женски	31	5	18	8	-	female	
Доњи Жабар	свега	-	-	-	-	-	all	Donji abar
	мушки	-	-	-	-	-	male	
	женски	-	-	-	-	-	female	
Зворник	свега	39	-	28	11	-	all	Zvornik
	мушки	16	-	11	5	-	male	
	женски	23	-	17	6	-	female	
Источни Дрвар	свега	-	-	-	-	-	all	Istočni Drvar
	мушки	-	-	-	-	-	male	
	женски	-	-	-	-	-	female	

2.4. ДЈЕЦА У ЈАСЛИЦАМА ПРЕМА ГОДИНИ РОЂЕЊА И ПОЛУ У ШКОЛСКОЈ 2015/2016. ГОДИНИ
CHILDREN IN CRECHES BY YEAR OF BIRTH AND SEX IN THE SCHOOL YEAR 2015/2016

(наставак-continued)

Општина/град	Пол	Година рођења Year of birth					Sex	Municipality/city
		укупно total	2012	2013	2014	2015		
Источни Мостар	свега	-	-	-	-	-	all	Istočni Mostar
	мушки	-	-	-	-	-	male	
	женски	-	-	-	-	-	female	
Град Источно Сарајево	свега	152	61	53	34	4	all	Grad Istočno Sarajevo
	мушки	81	31	27	20	3	male	
	женски	71	30	26	14	1	female	
Источна Илиџа	свега	53	15	23	15	-	all	Istočna Ilidža
	мушки	33	12	11	10	-	male	
	женски	20	3	12	5	-	female	
Источни Стари Град	свега	-	-	-	-	-	all	Istočni Stari Grad
	мушки	-	-	-	-	-	male	
	женски	-	-	-	-	-	female	
Источно Ново Сарајево	свега	13	11	2	-	-	all	Istočno Novo Sarajevo
	мушки	8	7	1	-	-	male	
	женски	5	4	1	-	-	female	
Пале	свега	58	27	14	13	4	all	Pale
	мушки	24	10	5	6	3	male	
	женски	34	17	9	7	1	female	
Соколац	свега	28	8	14	6	-	all	Sokolac
	мушки	16	2	10	4	-	male	
	женски	12	6	4	2	-	female	
Трново	свега	-	-	-	-	-	all	Trnovo
	мушки	-	-	-	-	-	male	
	женски	-	-	-	-	-	female	
Језеро	свега	-	-	-	-	-	all	Jezero
	мушки	-	-	-	-	-	male	
	женски	-	-	-	-	-	female	
Калиновик	свега	-	-	-	-	-	all	Kalinovik
	мушки	-	-	-	-	-	male	
	женски	-	-	-	-	-	female	
Кнежево	свега	-	-	-	-	-	all	Kneževo
	мушки	-	-	-	-	-	male	
	женски	-	-	-	-	-	female	
Козарска Дубица	свега	16	-	15	1	-	all	Kozarska Dubica
	мушки	8	-	8	-	-	male	
	женски	8	-	7	1	-	female	
Костајница	свега	-	-	-	-	-	all	Kostajnica
	мушки	-	-	-	-	-	male	
	женски	-	-	-	-	-	female	
Котор Варош	свега	21	1	16	4	-	all	Kotor Varoš
	мушки	11	1	8	2	-	male	
	женски	10	-	8	2	-	female	
Крупа на Уни	свега	-	-	-	-	-	all	Krupa na Uni
	мушки	-	-	-	-	-	male	
	женски	-	-	-	-	-	female	
Купрес	свега	-	-	-	-	-	all	Kupres
	мушки	-	-	-	-	-	male	
	женски	-	-	-	-	-	female	
Лакташи	свега	64	9	39	16	-	all	Laktaši
	мушки	26	3	17	6	-	male	
	женски	38	6	22	10	-	female	

2.4. ДЈЕЦА У ЈАСЛИЦАМА ПРЕМА ГОДИНИ РОЂЕЊА И ПОЛУ У ШКОЛСКОЈ 2015/2016. ГОДИНИ
CHILDREN IN CRECHES BY YEAR OF BIRTH AND SEX IN THE SCHOOL YEAR 2015/2016

(наставак-continued)

Општина/град	Пол	Година рођења Year of birth					Sex	Municipality/city
		укупно total	2012	2013	2014	2015		
Лопаре	свега	-	-	-	-	-	all	Lopare
	мушки	-	-	-	-	-	male	
	женски	-	-	-	-	-	female	
Љубиње	свега	-	-	-	-	-	all	Ljubinje
	мушки	-	-	-	-	-	male	
	женски	-	-	-	-	-	female	
Милићи	свега	14	2	12	-	-	all	Milići
	мушки	7	1	6	-	-	male	
	женски	7	1	6	-	-	female	
Модрича	свега	45	10	28	7	-	all	Modriča
	мушки	27	4	19	4	-	male	
	женски	18	6	9	3	-	female	
Мркоњић Град	свега	32	-	21	11	-	all	Mrkonjić Grad
	мушки	17	-	12	5	-	male	
	женски	15	-	9	6	-	female	
Невесиње	свега	-	-	-	-	-	all	Nevesinje
	мушки	-	-	-	-	-	male	
	женски	-	-	-	-	-	female	
Нови Град	свега	22	-	15	7	-	all	Novi Grad
	мушки	16	-	12	4	-	male	
	женски	6	-	3	3	-	female	
Ново Горажде	свега	-	-	-	-	-	all	Novo Goražde
	мушки	-	-	-	-	-	male	
	женски	-	-	-	-	-	female	
Осмаци	свега	-	-	-	-	-	all	Osmaci
	мушки	-	-	-	-	-	male	
	женски	-	-	-	-	-	female	
Оштра Лука	свега	-	-	-	-	-	all	Oštra Luka
	мушки	-	-	-	-	-	male	
	женски	-	-	-	-	-	female	
Пелагићево	свега	-	-	-	-	-	all	Pelagićevo
	мушки	-	-	-	-	-	male	
	женски	-	-	-	-	-	female	
Петровац	свега	-	-	-	-	-	all	Petrovac
	мушки	-	-	-	-	-	male	
	женски	-	-	-	-	-	female	
Петрово	свега	-	-	-	-	-	all	Petrovo
	мушки	-	-	-	-	-	male	
	женски	-	-	-	-	-	female	
Град Приједор	свега	57	9	36	12	-	all	City of Prijedor
	мушки	39	6	27	6	-	male	
	женски	18	3	9	6	-	female	
Прњавор	свега	-	-	-	-	-	all	Prnjavor
	мушки	-	-	-	-	-	male	
	женски	-	-	-	-	-	female	
Рибник	свега	-	-	-	-	-	all	Ribnik
	мушки	-	-	-	-	-	male	
	женски	-	-	-	-	-	female	
Рогатица	свега	-	-	-	-	-	all	Rogatica
	мушки	-	-	-	-	-	male	
	женски	-	-	-	-	-	female	

2.4. ДЈЕЦА У ЈАСЛИЦАМА ПРЕМА ГОДИНИ РОЂЕЊА И ПОЛУ У ШКОЛСКОЈ 2015/2016. ГОДИНИ
CHILDREN IN CRECHES BY YEAR OF BIRTH AND SEX IN THE SCHOOL YEAR 2015/2016

(наставак-continued)

Општина/град	Пол	Година рођења Year of birth					Sex	Municipality/city
		укупно total	2012	2013	2014	2015		
Рудо	свега	-	-	-	-	-	all	Rudo
	мушки	-	-	-	-	-	male	
	женски	-	-	-	-	-	female	
Србац	свега	29	-	21	8	-	all	Srbac
	мушки	16	-	9	7	-	male	
	женски	13	-	12	1	-	female	
Сребреница	свега	13	-	3	10	-	all	Srebrenica
	мушки	10	-	2	8	-	male	
	женски	3	-	1	2	-	female	
Станари	свега	-	-	-	-	-	all	Stanari
	мушки	-	-	-	-	-	male	
	женски	-	-	-	-	-	female	
Теслић	свега	33	-	18	15	-	all	Teslić
	мушки	20	-	11	9	-	male	
	женски	13	-	7	6	-	female	
Град Требиње	свега	41	1	34	6	-	all	City of Trebinje
	мушки	11	-	9	2	-	male	
	женски	30	1	25	4	-	female	
Угљевик	свега	8	-	3	5	-	all	Ugljevik
	мушки	3	-	1	2	-	male	
	женски	5	-	2	3	-	female	
Фоча	свега	35	8	20	7	-	all	Foča
	мушки	21	4	13	4	-	male	
	женски	14	4	7	3	-	female	
Хан Пијесак	свега	-	-	-	-	-	all	Han Pijesak
	мушки	-	-	-	-	-	male	
	женски	-	-	-	-	-	female	
Чајниче	свега	-	-	-	-	-	all	Čajniče
	мушки	-	-	-	-	-	male	
	женски	-	-	-	-	-	female	
Челинац	свега	32	2	17	13	-	all	Čelinac
	мушки	21	2	9	10	-	male	
	женски	11	-	8	3	-	female	
Шамац	свега	18	-	14	4	-	all	Šamac
	мушки	9	-	7	2	-	male	
	женски	9	-	7	2	-	female	
Шековићи	свега	-	-	-	-	-	all	Šekovići
	мушки	-	-	-	-	-	male	
	женски	-	-	-	-	-	female	
Шипово	свега	-	-	-	-	-	all	Šipovo
	мушки	-	-	-	-	-	male	
	женски	-	-	-	-	-	female	

2.5. ДЈЕЦА КОЈА СУ ПОХАЂАЛА ПРОГРАМ ПРЕДШКОЛСКОГ ВАСПИТАЊА И ОБРАЗОВАЊА ПРЕД ПОЛАЗАК У ШКОЛУ, У ШКОЛСКОЈ 2015/2016. ГОДИНИ
CHILDREN WHO ATTENDED A PROGRAMME OF PRESCHOOL UPBRINGING AND EDUCATION PRIOR TO BEGINNING THEIR SCHOOL EDUCATION, IN THE SCHOOL YEAR 2015/2016

Општина/град	Програм се изводи у	Број васпитних група Number of educational groups	Број дјеце Number of children		Од тога, дјеца са посебним потребама Of which, children with special needs		Program is carried out in	Municipality/city
			свега all	женски female	свега all	женски female		
УКУПНО	свега	157	3 705	1 818	34	15	all	TOTAL
	дјечји вртић	110	2 660	1 296	27	13	kindergarten	
	основне школе	47	1 045	522	7	2	primary schools	
	друге установе	-	-	-	-	-	other institutions	
Град Бања Лука	дјечји вртић	31	718	328	5	3	kindergarten	City of Banja Luka
	основне школе	3	61	22	1	-	primary schools	
	друге установе	-	-	-	-	-	other institutions	
Берковићи	дјечји вртић	-	-	-	-	-	kindergarten	Berkovići
	основне школе	-	-	-	-	-	primary schools	
	друге установе	-	-	-	-	-	other institutions	
Град Бијељина	дјечји вртић	8	213	104	1	1	kindergarten	City of Bijeljina
	основне школе	3	65	40	-	-	primary schools	
	друге установе	-	-	-	-	-	other institutions	
Билећа	дјечји вртић	2	56	29	-	-	kindergarten	Bileća
	основне школе	-	-	-	-	-	primary schools	
	друге установе	-	-	-	-	-	other institutions	
Братунац	дјечји вртић	-	-	-	-	-	kindergarten	Bratunac
	основне школе	-	-	-	-	-	primary schools	
	друге установе	-	-	-	-	-	other institutions	
Брод	дјечји вртић	-	-	-	-	-	kindergarten	Brod
	основне школе	1	18	7	-	-	primary schools	
	друге установе	-	-	-	-	-	other institutions	
Вишеград	дјечји вртић	3	63	29	-	-	kindergarten	Višegrad
	основне школе	-	-	-	-	-	primary schools	
	друге установе	-	-	-	-	-	other institutions	
Власеница	дјечји вртић	2	66	34	-	-	kindergarten	Vlasenica
	основне школе	-	-	-	-	-	primary schools	
	друге установе	-	-	-	-	-	other institutions	
Вукосавље	дјечји вртић	-	-	-	-	-	kindergarten	Vukosavlje
	основне школе	-	-	-	-	-	primary schools	
	друге установе	-	-	-	-	-	other institutions	
Гацко	дјечји вртић	1	34	18	1	-	kindergarten	Gacko
	основне школе	-	-	-	-	-	primary schools	
	друге установе	-	-	-	-	-	other institutions	
Градишка	дјечји вртић	4	116	52	-	-	kindergarten	Gradiška
	основне школе	3	68	40	-	-	primary schools	
	друге установе	-	-	-	-	-	other institutions	
Дервента	дјечји вртић	3	101	54	-	-	kindergarten	Derventa
	основне школе	1	15	8	1	1	primary schools	
	друге установе	-	-	-	-	-	other institutions	
Град Добој	дјечји вртић	4	92	57	-	-	kindergarten	City of Doboj
	основне школе	1	24	12	1	-	primary schools	
	друге установе	-	-	-	-	-	other institutions	
Доњи Жабар	дјечји вртић	-	-	-	-	-	kindergarten	Donji Žabar
	основне школе	1	25	14	-	-	primary schools	
	друге установе	-	-	-	-	-	other institutions	
Зворник	дјечји вртић	2	48	20	3	2	kindergarten	Zvornik
	основне школе	1	23	10	-	-	primary schools	
	друге установе	-	-	-	-	-	other institutions	

2.5. ДЈЕЦА КОЈА СУ ПОХАЂАЛА ПРОГРАМ ПРЕДШКОЛСКОГ ВАСПИТАЊА И ОБРАЗОВАЊА ПРЕД ПОЛАЗАК У ШКОЛУ, У ШКОЛСКОЈ 2015/2016. ГОДИНИ
CHILDREN WHO ATTENDED A PROGRAMME OF PRESCHOOL UPBRINGING AND EDUCATION PRIOR TO BEGINNING THEIR SCHOOL EDUCATION, IN THE
SCHOOL YEAR 2015/2016

(наставак-continued)

Општина/град	Програм се изводи у	Број васпитних група Number of educational groups	Број дјеце Number of children		Од тога, дјеца са посебним потребама Of which, children with special needs		Program is carried out in	Municipality/city
			свега all	женски female	свега all	женски female		
Источни Дрвар	дјечји вртић	-	-	-	-	-	kindergarten	Istočni Drvar
	основне школе	-	-	-	-	-	primary schools	
	друге установе	-	-	-	-	-	other institutions	
Источни Мостар	дјечји вртић	-	-	-	-	-	kindergarten	Istočni Mostar
	основне школе	-	-	-	-	-	primary schools	
	друге установе	-	-	-	-	-	other institutions	
Град Источно Сарајево	дјечји вртић	10	249	118	-	-	kindergarten	City of Istočno Sarajevo
	основне школе	9	271	124	1	-	primary schools	
	друге установе	-	-	-	-	-	other institutions	
Источна Илиџа	дјечји вртић	2	27	11	-	-	kindergarten	Istočna Ilidža
	основне школе	5	129	54	-	-	primary schools	
	друге установе	-	-	-	-	-	other institutions	
Источни Стари Град	дјечји вртић	-	-	-	-	-	kindergarten	Istočni Stari Grad
	основне школе	-	-	-	-	-	primary schools	
	друге установе	-	-	-	-	-	other institutions	
Источно Ново Сарајево	дјечји вртић	1	30	15	-	-	kindergarten	Istočno Novo Sarajevo
	основне школе	4	142	70	1	-	primary schools	
	друге установе	-	-	-	-	-	other institutions	
Пале	дјечји вртић	4	109	55	-	-	kindergarten	Pale
	основне школе	-	-	-	-	-	primary schools	
	друге установе	-	-	-	-	-	other institutions	
Соколац	дјечји вртић	3	83	37	-	-	kindergarten	Sokolac
	основне школе	-	-	-	-	-	primary schools	
	друге установе	-	-	-	-	-	other institutions	
Трново	дјечји вртић	-	-	-	-	-	kindergarten	Trnovo
	основне школе	-	-	-	-	-	primary schools	
	друге установе	-	-	-	-	-	other institutions	
Језеро	дјечји вртић	-	-	-	-	-	kindergarten	Jezero
	основне школе	1	10	6	-	-	primary schools	
	друге установе	-	-	-	-	-	other institutions	
Калиновик	дјечји вртић	-	-	-	-	-	kindergarten	Kalinovik
	основне школе	-	-	-	-	-	primary schools	
	друге установе	-	-	-	-	-	other institutions	
Кнежево	дјечји вртић	2	51	24	2	1	kindergarten	Kneževo
	основне школе	2	17	6	-	-	primary schools	
	друге установе	-	-	-	-	-	other institutions	
Козарска Дубица	дјечји вртић	-	-	-	-	-	kindergarten	Kozarska Dubica
	основне школе	-	-	-	-	-	primary schools	
	друге установе	-	-	-	-	-	other institutions	
Костајница	дјечји вртић	1	27	20	-	-	kindergarten	Kostajnica
	основне школе	-	-	-	-	-	primary schools	
	друге установе	-	-	-	-	-	other institutions	
Котор Варош	дјечји вртић	3	60	41	-	-	kindergarten	Kotor Varoš
	основне школе	-	-	-	-	-	primary schools	
	друге установе	-	-	-	-	-	other institutions	
Крупа на Уни	дјечји вртић	-	-	-	-	-	kindergarten	Krupa na Uni
	основне школе	-	-	-	-	-	primary schools	
	друге установе	-	-	-	-	-	other institutions	

2.5. ДЈЕЦА КОЈА СУ ПОХАЂАЛА ПРОГРАМ ПРЕДШКОЛСКОГ ВАСПИТАЊА И ОБРАЗОВАЊА ПРЕД ПОЛАЗАК У ШКОЛУ, У ШКОЛСКОЈ 2015/2016. ГОДИНИ
CHILDREN WHO ATTENDED A PROGRAMME OF PRESCHOOL UPBRINGING AND EDUCATION PRIOR TO BEGINNING THEIR SCHOOL EDUCATION, IN THE
SCHOOL YEAR 2015/2016

(наставак-continued)

Општина/град	Програм се изводи у	Број васпитних група Number of educational groups	Број дјеце Number of children		Од тога, дјеца са посебним потребама Of which, children with special needs		Program is carried out in	Municipality/city
			свега all	женски female	свега all	женски female		
Купрес	дјечји вртић	-	-	-	-	-	kindergarten	Kupres
	основне школе	-	-	-	-	-	primary schools	
	друге установе	-	-	-	-	-	other institutions	
Лакташи	дјечји вртић	-	-	-	-	-	kindergarten	Laktaši
	основне школе	-	-	-	-	-	primary schools	
	друге установе	-	-	-	-	-	other institutions	
Лопаре	дјечји вртић	1	9	5	-	-	kindergarten	Lopare
	основне школе	1	10	5	-	-	primary schools	
	друге установе	-	-	-	-	-	other institutions	
Љубиње	дјечји вртић	-	-	-	-	-	kindergarten	Ljubinje
	основне школе	-	-	-	-	-	primary schools	
	друге установе	-	-	-	-	-	other institutions	
Милићи	дјечји вртић	-	-	-	-	-	kindergarten	Milići
	основне школе	-	-	-	-	-	primary schools	
	друге установе	-	-	-	-	-	other institutions	
Модрича	дјечји вртић	2	66	32	-	-	kindergarten	Modriča
	основне школе	-	-	-	-	-	primary schools	
	друге установе	-	-	-	-	-	other institutions	
Мркоњић Град	дјечји вртић	2	61	27	1	-	kindergarten	Mrkonjić Grad
	основне школе	-	-	-	-	-	primary schools	
	друге установе	-	-	-	-	-	other institutions	
Невесиње	дјечји вртић	3	79	37	-	-	kindergarten	Nevesinje
	основне школе	-	-	-	-	-	primary schools	
	друге установе	-	-	-	-	-	other institutions	
Нови Град	дјечји вртић	3	74	41	2	1	kindergarten	Novi Grad
	основне школе	1	18	7	-	-	primary schools	
	друге установе	-	-	-	-	-	other institutions	
Ново Горажде	дјечји вртић	-	-	-	-	-	kindergarten	Novo Goražde
	основне школе	-	-	-	-	-	primary schools	
	друге установе	-	-	-	-	-	other institutions	
Осмаци	дјечји вртић	-	-	-	-	-	kindergarten	Osmaci
	основне школе	-	-	-	-	-	primary schools	
	друге установе	-	-	-	-	-	other institutions	
Оштра Лука	дјечји вртић	-	-	-	-	-	kindergarten	Oštra Luka
	основне школе	1	9	3	-	-	primary schools	
	друге установе	-	-	-	-	-	other institutions	
Пелагићево	дјечји вртић	-	-	-	-	-	kindergarten	Pelagićevo
	основне школе	1	27	17	-	-	primary schools	
	друге установе	-	-	-	-	-	other institutions	
Петровац	дјечји вртић	-	-	-	-	-	kindergarten	Petrovac
	основне школе	-	-	-	-	-	primary schools	
	друге установе	-	-	-	-	-	other institutions	
Петрово	дјечји вртић	-	-	-	-	-	kindergarten	Petrovo
	основне школе	1	32	8	-	-	primary schools	
	друге установе	-	-	-	-	-	other institutions	
Град Приједор	дјечји вртић	-	-	-	-	-	kindergarten	City of Prijedor
	основне школе	6	145	79	3	1	primary schools	
	друге установе	-	-	-	-	-	other institutions	

2.5. ДЈЕЦА КОЈА СУ ПОХАЂАЛА ПРОГРАМ ПРЕДШКОЛСКОГ ВАСПИТАЊА И ОБРАЗОВАЊА ПРЕД ПОЛАЗАК У ШКОЛУ, У ШКОЛСКОЈ 2015/2016. ГОДИНИ
CHILDREN WHO ATTENDED A PROGRAMME OF PRESCHOOL UPBRINGING AND EDUCATION PRIOR TO BEGINNING THEIR SCHOOL EDUCATION, IN THE
SCHOOL YEAR 2015/2016

(наставак-continued)

Општина/град	Програм се изводи у	Број васпитних група Number of educational groups	Број дјеце Number of children		Од тога, дјеца са посебним потребама Of which, children with special needs		Program is carried out in	Municipality/city
			свега all	женски female	свега all	женски female		
Прњавор	дјечији вртић	6	120	59	-	-	kindergarten	Prnjavor
	основне школе	1	19	10	-	-	primary schools	
	друге установе	-	-	-	-	-	other institutions	
Рибник	дјечији вртић	-	-	-	-	-	kindergarten	Ribnik
	основне школе	1	19	11	-	-	primary schools	
	друге установе	-	-	-	-	-	other institutions	
Рогатица	дјечији вртић	2	16	6	-	-	kindergarten	Rogatica
	основне школе	-	-	-	-	-	primary schools	
	друге установе	-	-	-	-	-	other institutions	
Рудо	дјечији вртић	-	-	-	-	-	kindergarten	Rudo
	основне школе	1	12	5	-	-	primary schools	
	друге установе	-	-	-	-	-	other institutions	
Србац	дјечији вртић	-	-	-	-	-	kindergarten	Srbac
	основне школе	-	-	-	-	-	primary schools	
	друге установе	-	-	-	-	-	other institutions	
Сребреница	дјечији вртић	-	-	-	-	-	kindergarten	Srebrenica
	основне школе	-	-	-	-	-	primary schools	
	друге установе	-	-	-	-	-	other institutions	
Станари	дјечији вртић	-	-	-	-	-	kindergarten	Stanari
	основне школе	1	16	8	-	-	primary schools	
	друге установе	-	-	-	-	-	other institutions	
Теслић	дјечији вртић	4	89	31	-	-	kindergarten	Teslić
	основне школе	-	-	-	-	-	primary schools	
	друге установе	-	-	-	-	-	other institutions	
Град Требиње	дјечији вртић	3	82	38	12	5	kindergarten	City of Trebinje
	основне школе	-	-	-	-	-	primary schools	
	друге установе	-	-	-	-	-	other institutions	
Угљевик	дјечији вртић	2	36	15	-	-	kindergarten	Ugljevik
	основне школе	1	10	5	-	-	primary schools	
	друге установе	-	-	-	-	-	other institutions	
Фоча	дјечији вртић	1	31	17	-	-	kindergarten	Foča
	основне школе	-	-	-	-	-	primary schools	
	друге установе	-	-	-	-	-	other institutions	
Хан Пијесак	дјечији вртић	-	-	-	-	-	kindergarten	Han Pijesak
	основне школе	-	-	-	-	-	primary schools	
	друге установе	-	-	-	-	-	other institutions	
Чајниче	дјечији вртић	2	21	18	-	-	kindergarten	Čajniče
	основне школе	-	-	-	-	-	primary schools	
	друге установе	-	-	-	-	-	other institutions	
Челинац	дјечији вртић	2	58	31	-	-	kindergarten	Čelinac
	основне школе	2	40	20	-	-	primary schools	
	друге установе	-	-	-	-	-	other institutions	
Шамац	дјечији вртић	-	-	-	-	-	kindergarten	Šamac
	основне школе	1	31	19	-	-	primary schools	
	друге установе	-	-	-	-	-	other institutions	
Шековићи	дјечији вртић	1	24	11	-	-	kindergarten	Šekovići
	основне школе	-	-	-	-	-	primary schools	
	друге установе	-	-	-	-	-	other institutions	
Шипово	дјечији вртић	-	-	-	-	-	kindergarten	Šipovo
	основне школе	2	60	36	-	-	primary schools	
	друге установе	-	-	-	-	-	other institutions	

2.6. ДЈЕЦА ПРЕМА ЗАПОСЛЕНОСТИ РОДИТЕЉА У ШКОЛСКОЈ 2015/2016. ГОДИНИ
CHILDREN BY EMPLOYMENT OF PARENTS IN THE SCHOOL YEAR 2015/2016

Општина/град	Укупан број дјеце <i>Total number of children</i>	Дјеца чија су оба родитеља запослена <i>Children with both parents employed</i>	Запослена само мајка <i>With only mother employed</i>		Запослен само отац <i>With only father employed</i>		Ниједан родитељ није запослен <i>With both parents unemployed</i>	Родитељи индивидуални пољопривредници <i>Parents are individual agricultural producers</i>	Municipality/city
			свега <i>all</i>	од тога, самохрана мајка <i>out of which single mother</i>	свега <i>all</i>	од тога, самохрани отац <i>out of which single father</i>			
УКУПНО	9 093	7 189	418	107	1 301	18	147	38	TOTAL
Град Бања Лука	2 996	2 778	34	22	183	3	1	-	City of Banja Luka
Берковићи	18	6	7	-	5	-	-	-	Berkovići
Град Бијељина	944	681	54	30	189	3	6	14	City of Bijeljina
Билећа	107	35	20	1	41	-	11	-	Bileća
Братунац	70	51	3	-	16	-	-	-	Bratunac
Брод	81	75	2	-	3	-	-	1	Brod
Вишеград	43	29	4	2	9	-	1	-	Višegrad
Власеница	45	25	5	-	15	1	-	-	Vlasenica
Вукосавље	-	-	-	-	-	-	-	-	Vukosavlje
Гацко	103	72	2	1	27	-	2	-	Gacko
Градишка	307	234	28	-	45	-	-	-	Gradiška
Дервента	154	150	-	-	4	-	-	-	Derventa
Град Добој	308	295	3	2	10	-	-	-	City of Doboj
Доњи Жабар	-	-	-	-	-	-	-	-	Donji Žabar
Зворник	190	86	13	12	89	-	2	-	Zvornik
Источни Дрвар	-	-	-	-	-	-	-	-	Istočni Drvar
Источни Мостар	-	-	-	-	-	-	-	-	Istočni Mostar
Град Источно Сарајево	500	334	29	7	133	1	4	-	City of Istočno Sarajevo
Источна Илиџа	156	47	20	5	89	-	-	-	Istočna Ilidža
Источни Стари Град	-	-	-	-	-	-	-	-	Istočni Stari Grad
Источно Ново Сарајево	112	101	-	-	11	-	-	-	Istočno Novo Sarajevo
Пале	151	134	1	1	16	-	-	-	Pale
Соколац	81	52	8	1	17	1	4	-	Sokolac
Трново	-	-	-	-	-	-	-	-	Trnovo
Језеро	-	-	-	-	-	-	-	-	Jezero
Калиновик	-	-	-	-	-	-	-	-	Kalinovik
Кнежево	19	10	1	-	6	-	2	-	Kneževo
Козарска Дубица	158	127	2	-	22	-	3	4	Kozarska Dubica
Костајница	46	31	5	-	8	-	2	-	Kostajnica
Котор Варош	120	109	2	2	9	1	-	-	Kotor Varoš
Крупа на Уни	-	-	-	-	-	-	-	-	Krupa na Uni
Купрес	-	-	-	-	-	-	-	-	Kupres
Лакташи	302	262	10	-	30	-	-	-	Laktaši
Лопаре	24	9	4	1	7	-	4	-	Lopare
Љубиње	30	15	1	-	8	-	6	-	Ljubinje
Милићи	35	19	1	-	14	2	1	-	Milići
Модрича	136	94	15	4	20	2	-	7	Modriča
Мркоњић Град	197	165	9	4	17	1	2	4	Mrkonjić Grad
Невесиње	51	19	8	-	22	-	1	1	Nevesinje
Нови Град	76	34	11	3	29	-	2	-	Novi Grad
Ново Горажде	-	-	-	-	-	-	-	-	Novo Goražde
Осмаци	-	-	-	-	-	-	-	-	Osmaci
Оштра Лука	-	-	-	-	-	-	-	-	Oštra Luka
Пелагићево	-	-	-	-	-	-	-	-	Pelagićevo
Петровац	-	-	-	-	-	-	-	-	Petrovac

2.6. ДЈЕЦА ПРЕМА ЗАПОСЛЕНОСТИ РОДИТЕЉА У ШКОЛСКОЈ 2015/2016. ГОДИНИ
CHILDREN BY EMPLOYMENT OF PARENTS IN THE SCHOOL YEAR 2015/2016

(наставак-continued)

Општина/град	Укупан број дјеце <i>Total number of children</i>	Дјеца чија су оба родитеља запослена <i>Children with both parents employed</i>	Запослена само мајка <i>With only mother employed</i>		Запослен само отац <i>With only father employed</i>		Ниједан родитељ није запослен <i>With both parents unemployed</i>	Родитељи индивидуални пољопривредници <i>Parents are individual agricultural producers</i>	Municipality/city
			свега <i>all</i>	од тога, самохрана мајка <i>out of which single mother</i>	свега <i>all</i>	од тога, самохрани отац <i>out of which single father</i>			
Петрово	-	-	-	-	-	-	-	-	<i>Petrovo</i>
Град Приједор	439	398	2	-	39	-	-	-	<i>City of Prijedor</i>
Прњавор	205	181	5	4	16	-	1	2	<i>Prnjavor</i>
Рибник	-	-	-	-	-	-	-	-	<i>Ribnik</i>
Рогатица	64	43	6	2	15	-	-	-	<i>Rogatica</i>
Рудо	-	-	-	-	-	-	-	-	<i>Rudo</i>
Србац	110	85	17	2	6	1	2	-	<i>Srbac</i>
Сребреница	88	49	10	-	19	-	5	5	<i>Srebrenica</i>
Станари	-	-	-	-	-	-	-	-	<i>Stanari</i>
Теслић	234	172	11	2	32	1	19	-	<i>Teslić</i>
Град Требиње	421	243	39	2	94	1	45	-	<i>City of Trebinje</i>
Угљевик	40	31	3	-	5	-	1	-	<i>Ugljevik</i>
Фоча	135	75	17	1	42	1	1	-	<i>Foča</i>
Хан Пијесак	-	-	-	-	-	-	-	-	<i>Han Pijesak</i>
Чајниче	35	21	8	-	6	-	-	-	<i>Čajniče</i>
Челинац	116	88	5	-	21	-	2	-	<i>Čelinac</i>
Шамац	58	26	14	3	10	-	8	-	<i>Šamac</i>
Шековићи	49	14	6	-	17	-	12	-	<i>Šekovići</i>
Шипово	39	18	2	-	18	-	1	-	<i>Šipovo</i>

2.7. ДЈЕЦА ПРЕМА ВИСИНИ УПЛАТЕ У ОДНОСУ НА ПУН ИЗНОС КОЈИ РОДИТЕЉИ ПЛАЋАЈУ У ШКОЛСКОЈ 2015/2016. ГОДИНИ
CHILDREN BY PAYMENT AMOUNT IN RELATION TO THE FULL AMOUNT PAID BY PARENTS IN THE SCHOOL YEAR 2015/2016

Општина/град	Укупан број дјеце <i>Total number of children</i>	Број дјеце према висини уплате <i>Number of children by payment amount</i>				Municipality/city
		не плаћају боравак <i>not paying for the stay</i>	плаћају до 50% од пуног износа <i>paying up to 50% of the full amount</i>	плаћају преко 50%, а мање од пуног износа <i>paying more than 50% and less than full amount</i>	плаћају пун износ мјесечне уплате <i>paying full amount of the monthly payment</i>	
УКУПНО	9 093	275	325	1 496	6 997	TOTAL
Град Бања Лука	2 996	99	49	644	2 204	City of Banja Luka
Берковићи	18	-	-	-	18	Berkovići
Град Бијељина	944	46	22	240	636	City of Bijeljina
Билећа	107	-	107	-	-	Bileća
Братунац	70	-	-	-	70	Bratunac
Брод	81	1	-	-	80	Brod
Вишеград	43	-	-	1	42	Višegrad
Власеница	45	-	-	-	45	Vlasenica
Вукосавље	-	-	-	-	-	Vukosavlje
Гацко	103	-	-	46	57	Gacko
Градишка	307	10	-	30	267	Gradiška
Дервента	154	-	-	15	139	Derventa
Град Добој	308	-	-	6	302	City of Doboј
Доњи Жабар	-	-	-	-	-	Donji Žabar
Зворник	190	-	28	14	148	Zvornik
Источни Дрвар	-	-	-	-	-	Istočni Drvar
Источни Мостар	-	-	-	-	-	Istočni Mostar
Град Источно Сарајево	500	8	37	21	434	City of Istočno Sarajevo
Источна Илиџа	156	-	9	-	147	Istočna Ilidža
Источни Стари Град	-	-	-	-	-	Istočni Stari Grad
Источно Ново Сарајево	112	4	-	2	106	Istočno Novo Sarajevo
Пале	151	4	28	19	100	Pale
Соколац	81	-	-	-	81	Sokolac
Трново	-	-	-	-	-	Trnovo
Језеро	-	-	-	-	-	Jezero
Калиновик	-	-	-	-	-	Kalinovik
Кнежево	19	4	-	8	7	Kneževo
Козарска Дубица	158	2	2	10	144	Kozarska Dubica
Костајница	46	-	-	-	46	Kostajnica
Котор Варош	120	2	1	13	104	Kotor Varoš
Крупа на Уни	-	-	-	-	-	Krupa na Uni
Купрес	-	-	-	-	-	Kupres
Лакташи	302	2	-	240	60	Laktaši
Лопаре	24	2	4	-	18	Lopare
Љубиње	30	1	-	-	29	Ljubinje
Милићи	35	1	-	-	34	Milici
Модрича	136	7	-	13	116	Modriča
Мркоњић Град	197	7	14	47	129	Mrkonjić Grad
Невесинје	51	-	-	-	51	Nevesinje
Нови Град	76	1	-	7	68	Novi Grad
Ново Горажде	-	-	-	-	-	Novo Goražde
Осмаџи	-	-	-	-	-	Osmaci
Оштра Лука	-	-	-	-	-	Oštra Luka
Пелагићево	-	-	-	-	-	Pelagićevo
Петровац	-	-	-	-	-	Petrovac
Петрово	-	-	-	-	-	Petrovo
Град Приједор	439	-	-	-	439	City of Prijedor
Прњавор	205	1	3	-	201	Prnjavor
Рибник	-	-	-	-	-	Ribnik
Рогатица	64	1	4	-	59	Rogatica
Рудо	-	-	-	-	-	Rudo
Србац	110	2	1	2	105	Srbac
Сребреница	88	-	-	-	88	Srebrenica
Станари	-	-	-	-	-	Stanari
Теслић	234	5	46	53	130	Teslić
Град Требиње	421	40	-	22	359	City of Trebinje
Угљевик	40	2	-	-	38	Ugljevik
Фоча	135	7	2	48	78	Foča
Хан Пијесак	-	-	-	-	-	Han Pijesak
Чајнице	35	-	-	2	33	Čajnice
Челинац	116	-	5	7	104	Čelinac
Шамац	58	-	-	5	53	Šamac
Шековићи	49	24	-	2	23	Šekovići
Шипово	39	-	-	-	39	Šipovo

2.8. ДЈЕЦА – КОРИСНИЦИ ПРЕМА БРОЈУ ДЈЕЦЕ У ПОРОДИЦИ У ШКОЛСКОЈ 2015/2016. ГОДИНИ
CHILDREN – USERS BY NUMBER OF CHILDREN IN THE FAMILY IN THE SCHOOL YEAR 2015/2016

Општина/град	Укупан број дјеце <i>Total number of children</i>	Број дјеце у породици <i>Number of children in the family</i>					Municipality/city
		једно <i>one</i>	двоје <i>two</i>	троје <i>three</i>	четворо <i>four</i>	петоро и више <i>five and more</i>	
УКУПНО	9 093	3 802	4 221	892	162	16	TOTAL
Град Бања Лука	2 996	1 439	1 203	271	82	1	City of Banja Luka
Берковићи	18	7	4	5	1	1	Berkovići
Град Бијељина	944	345	490	101	4	4	City of Bijeljina
Билећа	107	24	58	21	4	-	Bileća
Братунац	70	26	34	8	2	-	Bratunac
Брод	81	19	49	13	-	-	Brod
Вишеград	43	14	21	6	2	-	Višegrad
Власеница	45	16	25	4	-	-	Vlasenica
Вукосавље	-	-	-	-	-	-	Vukosavlje
Гацко	103	26	56	15	6	-	Gacko
Градишка	307	116	125	66	-	-	Gradiška
Дервента	154	117	35	2	-	-	Derventa
Добој	308	246	53	9	-	-	City of Doboј
Доњи Жабар	-	-	-	-	-	-	Donji Žabar
Зворник	190	52	107	28	3	-	Zvornik
Источни Дрвар	-	-	-	-	-	-	Istočni Drvar
Источни Мостар	-	-	-	-	-	-	Istočni Mostar
Град Источно Сарајево	500	135	329	36	-	-	City of Istočno Sarajevo
Источна Илиџа	156	43	102	11	-	-	Istočna Ilidža
Источни Стари Град	-	-	-	-	-	-	Istočni Stari Grad
Источно Ново Сарајево	112	26	80	6	-	-	Istočno Novo Sarajevo
Пале	151	40	100	11	-	-	Pale
Соколац	81	26	47	8	-	-	Sokolac
Трново	-	-	-	-	-	-	Trnovo
Језеро	-	-	-	-	-	-	Jezero
Калиновик	-	-	-	-	-	-	Kalinovik
Кнежево	19	4	11	3	1	-	Kneževo
Козарска Дубица	158	40	111	6	1	-	Kozarska Dubica
Костајница	46	18	25	3	-	-	Kostajnica
Котор Варош	120	40	67	13	-	-	Kotor Varoš
Крупа на Уни	-	-	-	-	-	-	Krupa na Uni
Купрес	-	-	-	-	-	-	Kupres
Лакташи	302	94	164	39	4	1	Laktaši
Лопаре	24	5	17	2	-	-	Lopare
Љубиње	30	6	21	2	1	-	Ljubinje
Милићи	35	16	18	1	-	-	Milići
Модрича	136	60	63	11	2	-	Modriča
Мркоњић Град	197	141	50	-	6	-	Mrkonjić Grad
Невесинје	51	11	30	10	-	-	Nevesinje
Нови Град	76	30	37	9	-	-	Novi Grad
Ново Горажде	-	-	-	-	-	-	Novo Goražde
Осмаџи	-	-	-	-	-	-	Osmaci
Оштра Лука	-	-	-	-	-	-	Oštra Luka
Пелагићево	-	-	-	-	-	-	Pelagićevo
Петровац	-	-	-	-	-	-	Petrovac
Петрово	-	-	-	-	-	-	Petrovo
Град Приједор	439	258	179	2	-	-	City of Prijedor
Прњавор	205	77	110	18	-	-	Prnjavor
Рибник	-	-	-	-	-	-	Ribnik
Рогатица	64	15	36	12	1	-	Rogatica
Рудо	-	-	-	-	-	-	Rudo
Србац	110	21	85	4	-	-	Srbac
Сребреница	88	31	46	10	1	-	Srebrenica
Станари	-	-	-	-	-	-	Stanari
Теслић	234	93	107	30	4	-	Teslić
Град Требиње	421	110	193	77	32	9	City of Trebinje
Угљевик	40	5	30	3	2	-	Ugljevik
Фоча	135	51	69	13	2	-	Foča
Хан Пијесак	-	-	-	-	-	-	Han Pijesak
Чајниче	35	10	19	5	1	-	Čajniče
Челинац	116	44	61	11	-	-	Čelinac
Шамац	58	19	34	5	-	-	Šamac
Шековићи	49	13	27	9	-	-	Šekovići
Шипово	39	8	22	9	-	-	Šipovo

2.9. ЗАПОСЛЕНИ У ПРЕДШКОЛСКИМ УСТАНОВАМА ПО ПОЛУ И ВРСТИ РАДНОГ ВРЕМЕНА У ШКОЛСКОЈ 2015/2016. ГОДИНИ
EMPLOYEES IN PRESCHOOL INSTITUTIONS BY SEX AND DURATION OF WORKING HOURS IN THE SCHOOL YEAR 2015/2016

Општина/град	Укупно Total		Са пуним радним временом Working full-time		Са непуним радним временом Working part-time		Municipality/city
	свега all	жене female	свега all	жене female	свега all	жене female	
УКУПНО	1 392	1 276	1 327	1 214	65	62	TOTAL
Град Бања Лука	430	407	399	377	31	30	City of Banja Luka
Берковићи	4	4	4	4	-	-	Berkovići
Град Бијељина	130	116	124	110	6	6	City of Bijeljina
Билећа	14	13	7	6	7	7	Bileća
Братунац	10	8	10	8	-	-	Bratunac
Брод	21	20	21	20	-	-	Brod
Вишеград	9	9	9	9	-	-	Višegrad
Власеница	9	5	9	5	-	-	Vlasenica
Вукосавље	-	-	-	-	-	-	Vukosavlje
Гацко	25	21	25	21	-	-	Gacko
Градишка	65	58	65	58	-	-	Gradiška
Дервента	28	26	28	26	-	-	Derвента
Добој	44	43	44	43	-	-	City of Doboj
Доњи Жабар	-	-	-	-	-	-	Donji Žabar
Зворник	35	32	33	30	2	2	Zvornik
Источни Дрвар	-	-	-	-	-	-	Istočni Drvar
Источни Мостар	-	-	-	-	-	-	Istočni Mostar
Град Источно Сарајево	62	59	54	51	8	8	City of Istočno Sarajevo
Источна Илиџа	16	15	15	14	1	1	Istočna Ilidža
Источни Стари Град	-	-	-	-	-	-	Istočni Stari Grad
Источно Ново Сарајево	14	13	10	9	4	4	Istočno Novo Sarajevo
Пале	18	17	15	14	3	3	Pale
Соколац	14	14	14	14	-	-	Sokolac
Трново	-	-	-	-	-	-	Trnovo
Језеро	-	-	-	-	-	-	Jezero
Калиновик	-	-	-	-	-	-	Kalinovik
Кнежево	6	6	6	6	-	-	Kneževo
Козарска Дубица	19	17	19	17	-	-	Kozarska Dubica
Костајница	7	5	6	4	1	1	Kostajnica
Котор Варош	21	18	21	18	-	-	Kotor Varoš
Крупа на Уни	-	-	-	-	-	-	Krupa na Uni
Купрес	-	-	-	-	-	-	Kupres
Лакташи	48	46	46	44	2	2	Laktaši
Лопаре	6	4	5	3	1	1	Lopare
Љубиње	6	6	6	6	-	-	Ljubinje
Милићи	6	6	6	6	-	-	Milići
Модрича	26	25	26	25	-	-	Modriča
Мркоњић Град	31	29	31	29	-	-	Mrkonjić Grad
Невесиње	9	7	9	7	-	-	Nevesinje
Нови Град	18	17	18	17	-	-	Novi Grad
Ново Горажде	-	-	-	-	-	-	Novo Goražde
Осмаци	-	-	-	-	-	-	Osmaci
Оштра Лука	-	-	-	-	-	-	Oštra Luka
Пелагићево	-	-	-	-	-	-	Pelagićevo
Петровац	-	-	-	-	-	-	Petrovac
Петрово	-	-	-	-	-	-	Petrovo
Град Приједор	69	62	68	62	1	-	City of Prijedor
Прњавор	25	23	22	21	3	2	Prnjavor
Рибник	-	-	-	-	-	-	Ribnik
Рогатица	11	10	11	10	-	-	Rogatica
Рудо	-	-	-	-	-	-	Rudo
Србац	17	16	16	15	1	1	Srbac
Сребреница	10	9	10	9	-	-	Srebrenica
Станари	-	-	-	-	-	-	Stanari
Теслић	26	23	24	21	2	2	Teslić
Град Требиње	67	59	67	59	-	-	City of Trebinje
Угљевик	15	12	15	12	-	-	Ugljevik
Фоча	13	11	13	11	-	-	Foča
Хан Пијесак	-	-	-	-	-	-	Han Pijesak
Чајниче	7	6	7	6	-	-	Čajniče
Челинац	15	13	15	13	-	-	Čelinac
Шамац	14	13	14	13	-	-	Šamac
Шековићи	8	6	8	6	-	-	Šekovići
Шипово	6	6	6	6	-	-	Šipovo

2.10. ЗАПОСЛЕНИ У ПРЕДШКОЛСКИМ УСТАНОВАМА ПО ПОЛУ И СТАРОСТИ У ШКОЛСКОЈ 2015/2016. ГОДИНИ
EMPLOYEES IN PRESCHOOL INSTITUTIONS BY SEX AND AGE IN THE SCHOOL YEAR 2015/2016

Општина/град	Пол	Укупно Total	Године старости/Age										Sex	Municipality/city
			<25	25-29	30-34	35-39	40-44	45-49	50-54	55-59	60-64	65+		
УКУПНО	свега	1 392	46	195	212	211	188	128	176	164	66	6	all	TOTAL
	женски	1 276	45	182	195	191	172	113	165	152	55	6	female	
Град Бања Лука	свега	430	13	73	54	71	67	28	45	47	29	3	all	City of Banja Luka
	женски	407	13	70	53	63	65	24	43	45	28	3	female	
Берковићи	свега	4	-	-	2	-	1	-	1	-	-	-	all	Berkovići
	женски	4	-	-	2	-	1	-	1	-	-	-	female	
Град Бијељина	свега	130	9	17	31	22	18	4	10	11	8	-	all	City of Bijeljina
	женски	116	9	14	26	21	14	4	10	11	7	-	female	
Билећа	свега	14	-	3	-	4	1	1	-	4	1	-	all	Bileća
	женски	13	-	3	-	4	1	1	-	4	-	-	female	
Братунац	свега	10	-	1	2	1	1	2	1	1	1	-	all	Bratunac
	женски	8	-	1	2	1	1	1	1	1	-	-	female	
Брод	свега	21	-	2	-	2	1	6	5	5	-	-	all	Brod
	женски	20	-	2	-	2	1	6	4	5	-	-	female	
Вишеград	свега	9	-	2	-	3	1	-	1	-	2	-	all	Višegrad
	женски	9	-	2	-	3	1	-	1	-	2	-	female	
Власеница	свега	9	-	-	1	1	2	1	1	3	-	-	all	Vlasenica
	женски	5	-	-	1	1	2	-	-	1	-	-	female	
Вукосавље	свега	-	-	-	-	-	-	-	-	-	-	-	all	Vukosavlje
	женски	-	-	-	-	-	-	-	-	-	-	-	female	
Гацко	свега	25	-	4	2	2	3	5	3	3	3	-	all	Gacko
	женски	21	-	3	2	2	3	5	3	1	2	-	female	
Градишка	свега	65	-	10	8	8	10	12	8	5	3	1	all	Gradiška
	женски	58	-	10	7	7	10	10	6	5	2	1	female	
Дервента	свега	28	2	3	1	3	6	5	6	2	-	-	all	Derventa
	женски	26	2	2	1	3	6	4	6	2	-	-	female	
Град Добој	свега	44	-	2	10	3	5	6	9	9	-	-	all	City of Doboj
	женски	43	-	2	10	3	5	6	8	9	-	-	female	
Доњи Жабар	свега	-	-	-	-	-	-	-	-	-	-	-	all	Donji Žabar
	женски	-	-	-	-	-	-	-	-	-	-	-	female	
Зворник	свега	35	-	1	9	9	6	3	4	3	-	-	all	Zvornik
	женски	32	-	-	9	9	5	3	4	2	-	-	female	
Источни Дрвар	свега	-	-	-	-	-	-	-	-	-	-	-	all	Istočni Drvar
	женски	-	-	-	-	-	-	-	-	-	-	-	female	
Источни Мостар	свега	-	-	-	-	-	-	-	-	-	-	-	all	Istočni Mostar
	женски	-	-	-	-	-	-	-	-	-	-	-	female	
Град Источно Сарајево	свега	62	4	5	8	9	7	2	11	13	2	1	all	City of Istočno Sarajevo
	женски	59	4	5	8	9	6	2	11	11	2	1	female	
Источна Илиџа	свега	16	2	2	4	3	-	-	2	3	-	-	all	Istočna Ilidža
	женски	15	2	2	4	3	-	-	2	2	-	-	female	
Источни Стари Град	свега	-	-	-	-	-	-	-	-	-	-	-	all	Istočni Stari Grad
	женски	-	-	-	-	-	-	-	-	-	-	-	female	
Источно Ново Сарајево	свега	14	-	2	-	5	1	1	3	2	-	-	all	Istočno Novo Sarajevo
	женски	13	-	2	-	5	1	1	3	1	-	-	female	

2.10. ЗАПОСЛЕНИ У ПРЕДШКОЛСКИМ УСТАНОВАМА ПО ПОЛУ И СТАРОСТИ У ШКОЛСКОЈ 2015/2016. ГОДИНИ
EMPLOYEES IN PRESCHOOL INSTITUTIONS BY SEX AND AGE IN THE SCHOOL YEAR 2015/2016

(наставак-continued)

Општина/град	Пол	Укупно Total	Године старости/Age										Sex	Municipality/city
			<25	25-29	30-34	35-39	40-44	45-49	50-54	55-59	60-64	65+		
Пале	свега	18	-	1	4	1	3	1	6	1	-	1	all	Pale
	женски	17	-	1	4	1	2	1	6	1	-	1	female	
Соколац	свега	14	2	-	-	-	3	-	-	7	2	-	all	Sokolac
	женски	14	2	-	-	-	3	-	-	7	2	-	female	
Трново	свега	-	-	-	-	-	-	-	-	-	-	-	all	Trnovo
	женски	-	-	-	-	-	-	-	-	-	-	-	female	
Језеро	свега	-	-	-	-	-	-	-	-	-	-	-	all	Jezero
	женски	-	-	-	-	-	-	-	-	-	-	-	female	
Калиновик	свега	-	-	-	-	-	-	-	-	-	-	-	all	Kalinovik
	женски	-	-	-	-	-	-	-	-	-	-	-	female	
Кнежево	свега	6	-	1	2	-	-	1	2	-	-	-	all	Knezevo
	женски	6	-	1	2	-	-	1	2	-	-	-	female	
Козарска Дубица	свега	19	4	4	3	2	1	1	3	1	-	-	all	Kozarska Dubica
	женски	17	4	3	3	1	1	1	3	1	-	-	female	
Костајница	свега	7	1	1	2	-	-	2	-	1	-	-	all	Kostajnica
	женски	5	1	1	-	-	-	2	-	1	-	-	female	
Котор Варош	свега	21	3	2	4	3	1	5	-	3	-	-	all	Kotor Varoš
	женски	18	3	2	4	1	1	5	-	2	-	-	female	
Крупа на Уни	свега	-	-	-	-	-	-	-	-	-	-	-	all	Krupa na Uni
	женски	-	-	-	-	-	-	-	-	-	-	-	female	
Купрес	свега	-	-	-	-	-	-	-	-	-	-	-	all	Kupres
	женски	-	-	-	-	-	-	-	-	-	-	-	female	
Лакташи	свега	48	2	3	6	10	7	4	7	8	1	-	all	Laktaši
	женски	46	2	3	5	10	7	4	7	8	-	-	female	
Лопаре	свега	6	-	2	-	1	-	1	2	-	-	-	all	Lopare
	женски	4	-	1	-	1	-	1	1	-	-	-	female	
Љубиње	свега	6	-	-	-	2	-	1	3	-	-	-	all	Ljubinje
	женски	6	-	-	-	2	-	1	3	-	-	-	female	
Милићи	свега	6	-	2	-	-	-	-	2	1	1	-	all	Milići
	женски	6	-	2	-	-	-	-	2	1	1	-	female	
Модрича	свега	26	-	2	2	6	4	2	3	4	3	-	all	Modriča
	женски	25	-	2	2	6	4	2	3	4	2	-	female	
Мркоњић Град	свега	31	2	6	8	5	4	1	4	1	-	-	all	Mrkonjić Grad
	женски	29	2	6	7	4	4	1	4	1	-	-	female	
Невесинје	свега	9	-	-	1	3	-	1	2	2	-	-	all	Nevesinje
	женски	7	-	-	1	3	-	-	1	2	-	-	female	
Нови Град	свега	18	-	6	1	1	1	-	6	2	1	-	all	Novi Grad
	женски	17	-	6	1	1	-	-	6	2	1	-	female	
Ново Горажде	свега	-	-	-	-	-	-	-	-	-	-	-	all	Novo Goražde
	женски	-	-	-	-	-	-	-	-	-	-	-	female	
Осмаци	свега	-	-	-	-	-	-	-	-	-	-	-	all	Osmaci
	женски	-	-	-	-	-	-	-	-	-	-	-	female	
Оштра Лука	свега	-	-	-	-	-	-	-	-	-	-	-	all	Oštra Luka
	женски	-	-	-	-	-	-	-	-	-	-	-	female	

2.10. ЗАПОСЛЕНИ У ПРЕДШКОЛСКИМ УСТАНОВАМА ПО ПОЛУ И СТАРОСТИ У ШКОЛСКОЈ 2015/2016. ГОДИНИ
EMPLOYEES IN PRESCHOOL INSTITUTIONS BY SEX AND AGE IN THE SCHOOL YEAR 2015/2016

(наставак-continued)

Општина/град	Пол	Укупно Total	Године старости/Age										Sex	Municipality/city	
			<25	25-29	30-34	35-39	40-44	45-49	50-54	55-59	60-64	65+			
Пелагићево	свега	-	-	-	-	-	-	-	-	-	-	-	-	all	Pelagićevo
	женски	-	-	-	-	-	-	-	-	-	-	-	-	female	
Петровац	свега	-	-	-	-	-	-	-	-	-	-	-	-	all	Petrovac
	женски	-	-	-	-	-	-	-	-	-	-	-	-	female	
Петрово	свега	-	-	-	-	-	-	-	-	-	-	-	-	all	Petrovo
	женски	-	-	-	-	-	-	-	-	-	-	-	-	female	
Град Приједор	свега	69	-	11	7	8	14	11	7	7	4	-	all	City of Prijedor	
	женски	62	-	11	7	8	11	9	7	7	2	-	female		
Прњавор	свега	25	3	5	4	1	2	2	3	4	-	1	all	Pnjavor	
	женски	23	3	5	4	1	1	2	2	4	-	1	female		
Рибник	свега	-	-	-	-	-	-	-	-	-	-	-	-	all	Ribnik
	женски	-	-	-	-	-	-	-	-	-	-	-	-	female	
Рогатица	свега	11	-	4	2	1	-	2	1	-	1	-	all	Rogatica	
	женски	10	-	4	1	1	-	2	1	-	1	-	female		
Рудо	свега	-	-	-	-	-	-	-	-	-	-	-	-	all	Rudo
	женски	-	-	-	-	-	-	-	-	-	-	-	-	female	
Србац	свега	17	-	1	4	-	3	2	3	3	1	-	all	Srbac	
	женски	16	-	1	3	-	3	2	3	3	1	-	female		
Сребреница	свега	10	-	2	2	1	1	1	2	1	-	-	all	Srebrenica	
	женски	9	-	2	2	1	1	1	1	1	-	-	female		
Станари	свега	-	-	-	-	-	-	-	-	-	-	-	-	all	Stanari
	женски	-	-	-	-	-	-	-	-	-	-	-	-	female	
Теслић	свега	26	1	7	3	2	3	2	3	5	-	-	all	Teslić	
	женски	23	-	6	3	2	3	1	3	5	-	-	female		
Град Требиње	свега	67	2	7	14	16	9	7	7	3	2	-	all	City of Trebinje	
	женски	59	2	7	11	12	8	7	7	3	2	-	female		
Угљевић	свега	15	-	3	5	-	-	2	1	2	2	-	all	Ugljevik	
	женски	12	-	2	4	-	-	2	1	2	1	-	female		
Фоча	свега	13	-	-	2	3	3	-	3	1	1	-	all	Foča	
	женски	11	-	-	2	3	2	-	3	-	1	-	female		
Хан Пијесак	свега	-	-	-	-	-	-	-	-	-	-	-	-	all	Han Pijesak
	женски	-	-	-	-	-	-	-	-	-	-	-	-	female	
Чајниче	свега	7	-	-	-	2	1	1	1	2	-	-	all	Čajniče	
	женски	6	-	-	-	1	1	1	1	2	-	-	female		
Челинац	свега	15	-	1	6	3	1	1	1	2	-	-	all	Čelinac	
	женски	13	-	1	6	3	1	-	1	1	-	-	female		
Шамац	свега	14	-	1	4	2	2	3	-	2	-	-	all	Šamac	
	женски	13	-	1	4	2	2	2	-	2	-	-	female		
Шековићи	свега	8	-	-	1	1	2	-	3	1	-	-	all	Šekovići	
	женски	6	-	-	1	-	1	-	3	1	-	-	female		
Шипово	свега	6	-	1	1	-	-	-	2	2	-	-	all	Šipovo	
	женски	6	-	1	1	-	-	-	2	2	-	-	female		

2.11. ЗАПОСЛЕНИ У ЈАСЛИЦАМА ПО ПОЛУ У ШКОЛСКОЈ 2015/2016. ГОДИНИ
EMPLOYEES IN CRECHES BY SEX IN THE SCHOOL YEAR 2015/2016

Општина/град		Укупно <i>Total</i>		Запослени у управи <i>Employees in the management</i>		Запослени у настави <i>Employees in the teaching process</i>		Педагошки савјетници <i>Pedagogical advisors</i>		Здравствени стручњаци <i>Health care professionals</i>		Одржавање и оператива <i>Employees on maintenance and operatives</i>		Запослени у администрацији <i>Employees in the administration</i>		Municipality/city
		свега <i>all</i>	жене <i>female</i>	свега <i>all</i>	жене <i>female</i>	свега <i>all</i>	жене <i>female</i>	свега <i>all</i>	жене <i>female</i>	свега <i>all</i>	жене <i>female</i>	свега <i>all</i>	жене <i>female</i>	свега <i>all</i>	жене <i>female</i>	
УКУПНО	укупно	216	216	8	8	132	132	9	9	61	61	4	4	2	2	<i>total</i> TOTAL
	јавне	160	160	8	8	99	99	5	5	44	44	2	2	2	2	<i>public</i>
	приватне	56	56	-	-	33	33	4	4	17	17	2	2	-	-	<i>private</i>
Град Бања Лука	укупно	72	72	-	-	45	45	3	3	23	23	1	1	-	-	<i>total</i> City of Banja
	јавне	46	46	-	-	27	27	-	-	19	19	-	-	-	-	<i>public</i> Luka
	приватне	26	26	-	-	18	18	3	3	4	4	1	1	-	-	<i>private</i>
Берковићи	укупно	-	-	-	-	-	-	-	-	-	-	-	-	-	-	<i>total</i> Berkovići
	јавне	-	-	-	-	-	-	-	-	-	-	-	-	-	-	<i>public</i>
	приватне	-	-	-	-	-	-	-	-	-	-	-	-	-	-	<i>private</i>
Град Бијељина	укупно	24	24	-	-	16	16	-	-	8	8	-	-	-	-	<i>total</i> City of Bijeljina
	јавне	7	7	-	-	7	7	-	-	-	-	-	-	-	-	<i>public</i>
	приватне	17	17	-	-	9	9	-	-	8	8	-	-	-	-	<i>private</i>
Билећа	укупно	-	-	-	-	-	-	-	-	-	-	-	-	-	-	<i>total</i> Bileća
	јавне	-	-	-	-	-	-	-	-	-	-	-	-	-	-	<i>public</i>
	приватне	-	-	-	-	-	-	-	-	-	-	-	-	-	-	<i>private</i>
Братунац	укупно	2	2	-	-	2	2	-	-	-	-	-	-	-	-	<i>total</i> Bratunac
	јавне	2	2	-	-	2	2	-	-	-	-	-	-	-	-	<i>public</i>
	приватне	-	-	-	-	-	-	-	-	-	-	-	-	-	-	<i>private</i>
Брод	укупно	5	5	-	-	-	-	-	-	5	5	-	-	-	-	<i>total</i> Brod
	јавне	5	5	-	-	-	-	-	-	5	5	-	-	-	-	<i>public</i>
	приватне	-	-	-	-	-	-	-	-	-	-	-	-	-	-	<i>private</i>
Вишеград	укупно	2	2	-	-	2	2	-	-	-	-	-	-	-	-	<i>total</i> Višegrad
	јавне	2	2	-	-	2	2	-	-	-	-	-	-	-	-	<i>public</i>
	приватне	-	-	-	-	-	-	-	-	-	-	-	-	-	-	<i>private</i>
Власеница	укупно	-	-	-	-	-	-	-	-	-	-	-	-	-	-	<i>total</i> Vlasenica
	јавне	-	-	-	-	-	-	-	-	-	-	-	-	-	-	<i>public</i>
	приватне	-	-	-	-	-	-	-	-	-	-	-	-	-	-	<i>private</i>
Вукосавље	укупно	-	-	-	-	-	-	-	-	-	-	-	-	-	-	<i>total</i> Vukosavlje
	јавне	-	-	-	-	-	-	-	-	-	-	-	-	-	-	<i>public</i>
	приватне	-	-	-	-	-	-	-	-	-	-	-	-	-	-	<i>private</i>
Гацко	укупно	-	-	-	-	-	-	-	-	-	-	-	-	-	-	<i>total</i> Gacko
	јавне	-	-	-	-	-	-	-	-	-	-	-	-	-	-	<i>public</i>
	приватне	-	-	-	-	-	-	-	-	-	-	-	-	-	-	<i>private</i>
Градишка	укупно	11	11	-	-	11	11	-	-	-	-	-	-	-	-	<i>total</i> Gradiška
	јавне	10	10	-	-	10	10	-	-	-	-	-	-	-	-	<i>public</i>
	приватне	1	1	-	-	1	1	-	-	-	-	-	-	-	-	<i>private</i>
Дервента	укупно	6	6	-	-	4	4	-	-	2	2	-	-	-	-	<i>total</i> Derвента
	јавне	4	4	-	-	2	2	-	-	2	2	-	-	-	-	<i>public</i>
	приватне	2	2	-	-	2	2	-	-	-	-	-	-	-	-	<i>private</i>
Град Добој	укупно	8	8	-	-	7	7	-	-	1	1	-	-	-	-	<i>total</i> City of Doboј
	јавне	8	8	-	-	7	7	-	-	1	1	-	-	-	-	<i>public</i>
	приватне	-	-	-	-	-	-	-	-	-	-	-	-	-	-	<i>private</i>
Доњи Жабар	укупно	-	-	-	-	-	-	-	-	-	-	-	-	-	-	<i>total</i> Donji Žabar
	јавне	-	-	-	-	-	-	-	-	-	-	-	-	-	-	<i>public</i>
	приватне	-	-	-	-	-	-	-	-	-	-	-	-	-	-	<i>private</i>
Зворник	укупно	6	6	-	-	6	6	-	-	-	-	-	-	-	-	<i>total</i> Zvornik
	јавне	6	6	-	-	6	6	-	-	-	-	-	-	-	-	<i>public</i>
	приватне	-	-	-	-	-	-	-	-	-	-	-	-	-	-	<i>private</i>

2.11. ЗАПОСЛЕНИ У ЈАСЛИЦАМА ПО ПОЛУ У ШКОЛСКОЈ 2015/2016. ГОДИНИ
EMPLOYEES IN CRECHES BY SEX IN THE SCHOOL YEAR 2015/2016

(наставак-continued)

Општина/град	Укупно Total		Запослени у управи Employees in the management		Запослени у настави Employees in the teaching process		Педагошки савјетници Pedagogical advisors		Здравствени стручњаци Health care professionals		Одржавање и оператива Employees on maintenance and operatives		Запослени у администрацији Employees in the administration		Municipality/city	
	свега all	жене female	свега all	жене female	свега all	жене female	свега all	жене female	свега all	жене female	свега all	жене female	свега all	жене female		
Источни Дрвар	укупно	-	-	-	-	-	-	-	-	-	-	-	-	-	total	Istočni Drvar
	јавне	-	-	-	-	-	-	-	-	-	-	-	-	-	public	
	приватне	-	-	-	-	-	-	-	-	-	-	-	-	-	private	
Источни Мостар	укупно	-	-	-	-	-	-	-	-	-	-	-	-	-	total	Istočni Mostar
	јавне	-	-	-	-	-	-	-	-	-	-	-	-	-	public	
	приватне	-	-	-	-	-	-	-	-	-	-	-	-	-	private	
Град Источно Сарајево	укупно	15	15	4	4	2	2	-	-	8	8	1	1	-	total	City of Istočno Sarajevo
	јавне	8	8	4	4	1	1	-	-	3	3	-	-	-	public	
	приватне	7	7	-	-	1	1	-	-	5	5	1	1	-	private	
Источна Илиџа	укупно	4	4	-	-	1	1	-	-	2	2	1	1	-	total	Istočna Ilidža
	јавне	-	-	-	-	-	-	-	-	-	-	-	-	-	public	
	приватне	4	4	-	-	1	1	-	-	2	2	1	1	-	private	
Источни Стари Град	укупно	-	-	-	-	-	-	-	-	-	-	-	-	-	total	Istočni Stari Grad
	јавне	-	-	-	-	-	-	-	-	-	-	-	-	-	public	
	приватне	-	-	-	-	-	-	-	-	-	-	-	-	-	private	
Источно Ново Сарајево	укупно	1	1	-	-	-	-	-	-	1	1	-	-	-	total	Istočno Novo Sarajevo
	јавне	-	-	-	-	-	-	-	-	-	-	-	-	-	public	
	приватне	1	1	-	-	-	-	-	-	1	1	-	-	-	private	
Пале	укупно	6	6	-	-	1	1	-	-	5	5	-	-	-	total	Pale
	јавне	4	4	-	-	1	1	-	-	3	3	-	-	-	public	
	приватне	2	2	-	-	-	-	-	-	2	2	-	-	-	private	
Соколац	укупно	4	4	4	4	-	-	-	-	-	-	-	-	-	total	Sokolac
	јавне	4	4	4	4	-	-	-	-	-	-	-	-	-	public	
	приватне	-	-	-	-	-	-	-	-	-	-	-	-	-	private	
Трново	укупно	-	-	-	-	-	-	-	-	-	-	-	-	-	total	Trnovo
	јавне	-	-	-	-	-	-	-	-	-	-	-	-	-	public	
	приватне	-	-	-	-	-	-	-	-	-	-	-	-	-	private	
Језеро	укупно	-	-	-	-	-	-	-	-	-	-	-	-	-	total	Jezero
	јавне	-	-	-	-	-	-	-	-	-	-	-	-	-	public	
	приватне	-	-	-	-	-	-	-	-	-	-	-	-	-	private	
Калиновик	укупно	-	-	-	-	-	-	-	-	-	-	-	-	-	total	Kalinovik
	јавне	-	-	-	-	-	-	-	-	-	-	-	-	-	public	
	приватне	-	-	-	-	-	-	-	-	-	-	-	-	-	private	
Кнежево	укупно	-	-	-	-	-	-	-	-	-	-	-	-	-	total	Kneževo
	јавне	-	-	-	-	-	-	-	-	-	-	-	-	-	public	
	приватне	-	-	-	-	-	-	-	-	-	-	-	-	-	private	
Козарска Дубица	укупно	2	2	-	-	2	2	-	-	-	-	-	-	-	total	Kozarska Dubica
	јавне	2	2	-	-	2	2	-	-	-	-	-	-	-	public	
	приватне	-	-	-	-	-	-	-	-	-	-	-	-	-	private	
Костајница	укупно	-	-	-	-	-	-	-	-	-	-	-	-	-	total	Kostajnica
	јавне	-	-	-	-	-	-	-	-	-	-	-	-	-	public	
	приватне	-	-	-	-	-	-	-	-	-	-	-	-	-	private	
Котор Варош	укупно	2	2	-	-	2	2	-	-	-	-	-	-	-	total	Kotor Varoš
	јавне	2	2	-	-	2	2	-	-	-	-	-	-	-	public	
	приватне	-	-	-	-	-	-	-	-	-	-	-	-	-	private	
Крупа на Уни	укупно	-	-	-	-	-	-	-	-	-	-	-	-	-	total	Krupa na Uni
	јавне	-	-	-	-	-	-	-	-	-	-	-	-	-	public	
	приватне	-	-	-	-	-	-	-	-	-	-	-	-	-	private	

2.11. ЗАПОСЛЕНИ У ЈАСЛИЦАМА ПО ПОЛУ У ШКОЛСКОЈ 2015/2016. ГОДИНИ
EMPLOYEES IN CRECHES BY SEX IN THE SCHOOL YEAR 2015/2016

(наставак-continued)

Општина/град		Укупно Total		Запослени у управи Employees in the management		Запослени у настави Employees in the teaching process		Педагошки саветници Pedagogical advisors		Здравствени стручњаци Health care professionals		Одржавање и оператива Employees on maintenance and operatives		Запослени у администрацији Employees in the administration		Municipality/city	
		свега all	жене female	свега all	жене female	свега all	жене female	свега all	жене female	свега all	жене female	свега all	жене female	свега all	жене female		
Купрес	укупно	-	-	-	-	-	-	-	-	-	-	-	-	-	-	total	Kupres
	јавне	-	-	-	-	-	-	-	-	-	-	-	-	-	-	public	
	приватне	-	-	-	-	-	-	-	-	-	-	-	-	-	-	private	
Лакташи	укупно	10	10	4	4	1	1	5	5	-	-	-	-	-	total	Laktaši	
	јавне	8	8	4	4	-	-	4	4	-	-	-	-	-	public		
	приватне	2	2	-	-	1	1	1	1	-	-	-	-	-	private		
Лопаре	укупно	-	-	-	-	-	-	-	-	-	-	-	-	-	total	Lopare	
	јавне	-	-	-	-	-	-	-	-	-	-	-	-	-	public		
	приватне	-	-	-	-	-	-	-	-	-	-	-	-	-	private		
Љубиње	укупно	-	-	-	-	-	-	-	-	-	-	-	-	-	total	Ljubinje	
	јавне	-	-	-	-	-	-	-	-	-	-	-	-	-	public		
	приватне	-	-	-	-	-	-	-	-	-	-	-	-	-	private		
Милићи	укупно	2	2	-	-	1	1	-	-	1	1	-	-	-	total	Milići	
	јавне	2	2	-	-	1	1	-	-	1	1	-	-	-	public		
	приватне	-	-	-	-	-	-	-	-	-	-	-	-	-	private		
Модрича	укупно	4	4	-	-	2	2	-	-	2	2	-	-	-	total	Modriča	
	јавне	4	4	-	-	2	2	-	-	2	2	-	-	-	public		
	приватне	-	-	-	-	-	-	-	-	-	-	-	-	-	private		
Мркоњић Град	укупно	4	4	-	-	4	4	-	-	-	-	-	-	-	total	Mrkonjić Grad	
	јавне	4	4	-	-	4	4	-	-	-	-	-	-	-	public		
	приватне	-	-	-	-	-	-	-	-	-	-	-	-	-	private		
Невесиње	укупно	-	-	-	-	-	-	-	-	-	-	-	-	-	total	Nevesinje	
	јавне	-	-	-	-	-	-	-	-	-	-	-	-	-	public		
	приватне	-	-	-	-	-	-	-	-	-	-	-	-	-	private		
Нови Град	укупно	4	4	-	-	1	1	-	-	2	2	1	1	-	total	Novi Grad	
	јавне	4	4	-	-	1	1	-	-	2	2	1	1	-	public		
	приватне	-	-	-	-	-	-	-	-	-	-	-	-	-	private		
Ново Горажде	укупно	-	-	-	-	-	-	-	-	-	-	-	-	-	total	Novo Goražde	
	јавне	-	-	-	-	-	-	-	-	-	-	-	-	-	public		
	приватне	-	-	-	-	-	-	-	-	-	-	-	-	-	private		
Осмаци	укупно	-	-	-	-	-	-	-	-	-	-	-	-	-	total	Osmaci	
	јавне	-	-	-	-	-	-	-	-	-	-	-	-	-	public		
	приватне	-	-	-	-	-	-	-	-	-	-	-	-	-	private		
Оштра Лука	укупно	-	-	-	-	-	-	-	-	-	-	-	-	-	total	Oštra Luka	
	јавне	-	-	-	-	-	-	-	-	-	-	-	-	-	public		
	приватне	-	-	-	-	-	-	-	-	-	-	-	-	-	private		
Пелагићево	укупно	-	-	-	-	-	-	-	-	-	-	-	-	-	total	Pelagićevo	
	јавне	-	-	-	-	-	-	-	-	-	-	-	-	-	public		
	приватне	-	-	-	-	-	-	-	-	-	-	-	-	-	private		
Петровац	укупно	-	-	-	-	-	-	-	-	-	-	-	-	-	total	Petrovac	
	јавне	-	-	-	-	-	-	-	-	-	-	-	-	-	public		
	приватне	-	-	-	-	-	-	-	-	-	-	-	-	-	private		
Петрово	укупно	-	-	-	-	-	-	-	-	-	-	-	-	-	total	Petrovo	
	јавне	-	-	-	-	-	-	-	-	-	-	-	-	-	public		
	приватне	-	-	-	-	-	-	-	-	-	-	-	-	-	private		
Град Приједор	укупно	9	9	-	-	8	8	-	-	1	1	-	-	-	total	City of Prijedor	
	јавне	9	9	-	-	8	8	-	-	1	1	-	-	-	public		
	приватне	-	-	-	-	-	-	-	-	-	-	-	-	-	private		

2.11. ЗАПОСЛЕНИ У ЈАСЛИЦАМА ПО ПОЛУ У ШКОЛСКОЈ 2015/2016. ГОДИНИ
EMPLOYEES IN CRECHES BY SEX IN THE SCHOOL YEAR 2015/2016

(наставак-continued)

Општина/град	Укупно Total		Запослени у управи Employees in the management		Запослени у настави Employees in the teaching process		Педагошки саветници Pedagogical advisors		Здравствени стручњаци Health care professionals		Одржавање и оператива Employees on maintenance and operatives		Запослени у администрацији Employees in the administration		Municipality/city
	свега all	жене female	свега all	жене female	свега all	жене female	свега all	жене female	свега all	жене female	свега all	жене female	свега all	жене female	
Прњавор	укупно	-	-	-	-	-	-	-	-	-	-	-	-	-	total Prnjavor
	јавне	-	-	-	-	-	-	-	-	-	-	-	-	-	public
	приватне	-	-	-	-	-	-	-	-	-	-	-	-	-	private
Рибник	укупно	-	-	-	-	-	-	-	-	-	-	-	-	-	total Ribnik
	јавне	-	-	-	-	-	-	-	-	-	-	-	-	-	public
	приватне	-	-	-	-	-	-	-	-	-	-	-	-	-	private
Рогатица	укупно	-	-	-	-	-	-	-	-	-	-	-	-	-	total Rogatica
	јавне	-	-	-	-	-	-	-	-	-	-	-	-	-	public
	приватне	-	-	-	-	-	-	-	-	-	-	-	-	-	private
Рудо	укупно	-	-	-	-	-	-	-	-	-	-	-	-	-	total Rudo
	јавне	-	-	-	-	-	-	-	-	-	-	-	-	-	public
	приватне	-	-	-	-	-	-	-	-	-	-	-	-	-	private
Србац	укупно	3	3	-	-	-	-	-	-	-	1	1	2	2	total Srbac
	јавне	3	3	-	-	-	-	-	-	-	1	1	2	2	public
	приватне	-	-	-	-	-	-	-	-	-	-	-	-	-	private
Сребреница	укупно	2	2	-	-	1	1	-	-	1	1	-	-	-	total Srebrenica
	јавне	2	2	-	-	1	1	-	-	1	1	-	-	-	public
	приватне	-	-	-	-	-	-	-	-	-	-	-	-	-	private
Станари	укупно	-	-	-	-	-	-	-	-	-	-	-	-	-	total Stanari
	јавне	-	-	-	-	-	-	-	-	-	-	-	-	-	public
	приватне	-	-	-	-	-	-	-	-	-	-	-	-	-	private
Теслић	укупно	4	4	-	-	-	-	1	1	3	3	-	-	-	total Teslić
	јавне	4	4	-	-	-	-	1	1	3	3	-	-	-	public
	приватне	-	-	-	-	-	-	-	-	-	-	-	-	-	private
Град Требиње	укупно	9	9	-	-	7	7	-	-	2	2	-	-	-	total City of Trebinje
	јавне	8	8	-	-	6	6	-	-	2	2	-	-	-	public
	приватне	1	1	-	-	1	1	-	-	-	-	-	-	-	private
Угљевик	укупно	3	3	-	-	2	2	-	-	1	1	-	-	-	total Ugljevik
	јавне	3	3	-	-	2	2	-	-	1	1	-	-	-	public
	приватне	-	-	-	-	-	-	-	-	-	-	-	-	-	private
Фоча	укупно	3	3	-	-	2	2	-	-	1	1	-	-	-	total Foča
	јавне	3	3	-	-	2	2	-	-	1	1	-	-	-	public
	приватне	-	-	-	-	-	-	-	-	-	-	-	-	-	private
Хан Пијесак	укупно	-	-	-	-	-	-	-	-	-	-	-	-	-	total Han Pijesak
	јавне	-	-	-	-	-	-	-	-	-	-	-	-	-	public
	приватне	-	-	-	-	-	-	-	-	-	-	-	-	-	private
Чајниче	укупно	-	-	-	-	-	-	-	-	-	-	-	-	-	total Čajniče
	јавне	-	-	-	-	-	-	-	-	-	-	-	-	-	public
	приватне	-	-	-	-	-	-	-	-	-	-	-	-	-	private
Челинац	укупно	2	2	-	-	2	2	-	-	-	-	-	-	-	total Čelinac
	јавне	2	2	-	-	2	2	-	-	-	-	-	-	-	public
	приватне	-	-	-	-	-	-	-	-	-	-	-	-	-	private
Шамац	укупно	2	2	-	-	2	2	-	-	-	-	-	-	-	total Šamac
	јавне	2	2	-	-	2	2	-	-	-	-	-	-	-	public
	приватне	-	-	-	-	-	-	-	-	-	-	-	-	-	private
Шековићи	укупно	-	-	-	-	-	-	-	-	-	-	-	-	-	total Šekovići
	јавне	-	-	-	-	-	-	-	-	-	-	-	-	-	public
	приватне	-	-	-	-	-	-	-	-	-	-	-	-	-	private
Шипово	укупно	-	-	-	-	-	-	-	-	-	-	-	-	-	total Šipovo
	јавне	-	-	-	-	-	-	-	-	-	-	-	-	-	public
	приватне	-	-	-	-	-	-	-	-	-	-	-	-	-	private