

ПРЕДШКОЛСКО ОБРАЗОВАЊЕ
ШКОЛСКЕ ГОДИНЕ 2012/2013–2016/2017.

PRESCHOOL EDUCATION
SCHOOL YEARS 2012/2013–2016/2017

Број:
No: **10**

СТАТИСТИЧКИ БИЛТЕН
STATISTICAL BULLETIN

Бања Лука
Banja Luka

2017.

НАЧЕЛНИК ОДЈЕЉЕЊА ЗА ИЗРАДУ ПУБЛИКАЦИОНИХ БАЗА ПОДАТАКА И СТАТИСТИЧКИХ ПУБЛИКАЦИЈА: Владан Сибиновић
HEAD OF DIVISION FOR CREATION OF PUBLICATION DATA BASES AND STATISTICAL PUBLICATIONS: Vldan Sibiновић

ОДГОВАРА: Др Радмила Чичковић, директор
PERSON RESPONSIBLE: Radmila Čičković, PhD, Director General

ГЛАВНИ УРЕДНИК: Владан Сибиновић
EDITOR IN CHIEF: Vldan Sibiновић

УРЕДНИК ИЗДАЊА: Богдана Радић
RELEASE EDITOR: Bogdana Radić

РЕДАКЦИОНИ ОДБОР: Јелена Ђокић, Богдана Радић, Биљана Ђукић, Нада Малиновић
EDITORIAL BOARD: Jelena Đokić, Bogdana Radić, Biljana Đukić, Nada Malinović

РУКОПИС ПРИПРЕМИЛА: Милка Лончар
PREPARED BY: Milka Lončar

ПРЕВОД: Јелена Кандић
TRANSLATION: Jelena Kandić

ДИЗАЈН: Александра Зеџ
DESIGN: Aleksandra Zec

ПРЕДГОВОР

У овом билтену Републички завод за статистику објављује податке о предшколском васпитању и образовању у Републици Српској од школске 2012/2013. до 2016/2017. године.

Подаци су резултат обраде редовних годишњих извјештаја из области предшколског образовања

Билтен садржи неколико поглавља у којима се дају подаци о боравку дјече и њиховом васпитању и образовању до поласка у школу.

Изражавамо захвалност свим сарадницима који су учествовали у прикупљању, контроли, обради, припреми статистичких података и методолошких објашњења, те у уређивању, превођењу и штампању овог Билтена.

Републички завод за статистику ће бити захваланна свим примједбама и сугестијама које би могле да допринесу побољшању Билтена.

FOREWORD

In this Bulletin, the Republika Srpska Institute of Statistics publishes data on preschool upbringing and education in Republika Srpska from the school year 2012/2013 to 2016/2017.

These data are result of the processing of regular annual reports in the field of preschool education.

The Bulletin contains several chapters providing data on children's stay and their upbringing and education up until the beginning of their school education.

We would like to thank all our collaborators who participated in the collection, control, processing and preparation of statistical data and methodological explanations, as well as in editing, translation and printing of this Bulletin.

The Republika Srpska Institute of Statistics will highly appreciate any remarks and suggestions that could improve our next Bulletin.

Др Радмила Чичковић
Директор
Републичког завода за статистику

*Radmila Čičković, PhD
Director General
Republika Srpska Institute of Statistics*

С А Д Р Ж А Ј
CONTENTS

Страна
Page

Предговор Foreword	3
Методолошка објашњења Methodological explanations	6
1. ПРЕДШКОЛСКО ВАСПИТАЊЕ И ОБРАЗОВАЊЕ, ШКОЛСКЕ ГОДИНЕ 2012/2013–2016/2017. <i>PRESCHOOL UPBRINGING AND EDUCATION, SCHOOL YEARS 2012/2013–2016/2017</i>	7
1.1. Број предшколских установа, васпитних група и дјеце у предшколским установама <i>Number of preschool institutions, educational groups and children in preschool institutions</i>	7
1.2. Дјеца према полу <i>Children by sex</i>	7
1.3. Дјеца према старости <i>Children by age</i>	7
1.4. Дјеца са посебним потребама у предшколским установама према старости <i>Children with special needs in preschool institutions by age</i>	8
1.5. Дјеца према години рођења <i>Children by year of birth</i>	8
1.6. Дјеца у јаслицама према старости и полу <i>Children in creches by age and sex</i>	8
1.7. Дјеца која су похађала програм предшколског васпитања и образовања пред полазак у школу <i>Children who attended a programme of preschool upbringing and education prior to beginning their school education</i>	9
1.8. Дјеца према висини уплате у односу на пун износ економске цијене <i>Children by payment amount in relation to the full amount of economic price</i>	9
1.9. Дјеца – корисници према броју дјеце у породици <i>Children – users by number of children in the family</i>	10
1.10. Дјеца према запослености родитеља <i>Children by employment of parents</i>	10
1.11. Запослени у предшколским установама <i>Employees in preschool institutions</i>	10
1.12. Запослени у предшколским установама према полу и врсти радног времена <i>Employees in preschool institutions by sex and duration of working hours</i>	10
1.13. Запослени у предшколским установама према полу и старости <i>Employees in preschool institutions by sex and age</i>	11
1.14. Запослени у јаслицама према полу и врсти радног времена <i>Employees in creches by sex and duration of working hours</i>	11
2. ПРЕДШКОЛСКО ВАСПИТАЊЕ И ОБРАЗОВАЊЕ У ШКОЛСКОЈ 2016/2017.ГОДИНИ ПО ОПШТИНАМА И ГРАДОВИМА <i>PRESCHOOL UPBRINGING AND EDUCATION IN THE SCHOOL YEAR 2016/2017BY MUNICIPALITY AND CITY</i>	12
2.1. Број предшколских установа и дјеце у предшколским установама по полу у школској 2016/2017. години <i>Number of preschool institutions and children in preschool institutions by sex in the school year 2016/2017</i>	12
2.2. Дјеца према години рођења и полу у школској 2016/2017.години <i>Children by year of birth and sex in the school year 2016/2017</i>	16
2.3. Дјеца према старости полуу школској 2016/2017. години <i>Children by age and sex in the school year 2016/2017</i>	20
2.4. Дјеца у јаслицама према години рођења и полу у школској 2016/2017.години <i>Children in creches by year of birth and sex in the school year 2016/2017</i>	25
2.5. Дјеца која су похађала програм предшколског васпитања и образовања пред полазак у школу, у школској 2016/2017. години <i>Children who attended a programme of preschool upbringing and education prior to beginning their school education, in the school year 2016/2017</i>	29
2.6. Дјеца према запослености родитељау школској 2016/2017. години <i>Children by employment of parents in the school year 2016/2017</i>	33
2.7. Дјеца према висини уплате у односу на пун износ који родитељи плаћају у школској 2016/2017. години <i>Children by payment amount in relation to the full amount paid by parents in the school year 2016/2017</i>	35

2.8. Дјеца – корисници према броју дјеце у породициу школској 2016/2017. години <i>Children – users by number of children in the family in the school year 2016/2017.....</i>	36
2.9. Запослени у предшколским установама по полу и врсти радног времена у школској 2016/2017.години <i>Employees in preschool institutions by sex and duration of working hours in the school year 2016/2017.....</i>	37
2.10. Запослени у предшколским установама по полу и старости у школској 2016/2017.години <i>Employees in preschool institutions by sex and age in the school year 2016/2017.....</i>	38
2.11. Запослени у васпитним групамау јаслицама по полу у школској 2016/2017.години <i>Employees in educational groups in creches by sex in the school year 2016/2017.....</i>	41

МЕТОДОЛОШКА ОБЈАШЊЕЊА

Извори података

Подаци о боравку дјецеваспитно-образовном раду са дјецом у предшколским установама прикупљају се Годишњим извјештајем за предшколске установе – образац ПШВ.

Обухват података

Годишњим извјештајем обухваћене су јавне и приватне предшколске установе, као и друге установе у којима се примјењују програми предшколског васпитања и образовања, на дан 1. октобра 2016. године. Извјештајем су обухваћена и дјеца која су похађала програм предшколског васпитања и образовања пред полазак у школу, у периоду од 01. 09. 2015. до 01. 09. 2016. године.

Као и за претходне године, и за школску 2016/2017. годину годишњим извјештајем обухваћене су и редовне основне школе као и основне школе за дјецу са посебним потребама које су имале програм предшколског васпитања и образовања пред полазак у школу.

Дефиниција јединице посматрања

Предшколско васпитање и образовање је дјелатност која обухвата васпитање и образовање, његу и заштиту дјеце старости од шест мјесеци до поласка у основну школу и обавља се у јавним и приватним предшколским установама.

Рад са дјецом у предшколским установама организује се у васпитним групама према узрасту дјеце. **Васпитне групе** могу бити **јасличке** - за дјецу старости од шест мјесеци до три године, **вртићке** - за дјецу старости од три године до поласка у школу и **мјешовите** - групе за дјецу различитог узраста.

Према Закону о предшколском васпитању и образовању Републике Српске у предшколским установама проводи се, поред осталих програма, и програм за дјецу пред полазак у школу, ако та дјеца нису обухваћена неким обликом предшколског васпитања и образовања.

Нова статистичка методологија у предшколском образовању у складу је са УОЕ методологијом и осталим Еуростат стандардима у овој области.

Знакови и скраћенице

- нема појаве
- 1) ознака за напомену

METHODOLOGICAL EXPLANATIONS

Sources of data

Data on children's stay and educational work with children in preschool institutions are collected through the Annual report on preschool institutions – form PŠV.

Data coverage

Annual report covers public and private preschool institutions, as well as other institutions which apply programmes of preschool education and upbringing, as on 1st October 2016. The report also covers children who attended a programme of preschool education and upbringing prior to beginning their school education, in the period between 1st September 2015 and 1st September 2016.

For the school year 2016/2017, the annual report also covers regular primary schools and primary schools for children with special needs which provided a programme of preschool education and upbringing prior to beginning the school education.

Definition of the unit of observation

Preschool upbringing and education is an activity that includes upbringing and education, care and protection of children from six months of age until the beginning of their school education. It is performed in public and private preschool institutions.

Work with children in preschool institutions is organised in educational groups by age of children. **Educational groups** can be **creche groups** for children from six months until three years of age, **kindergarten groups** for children from three years of age until the beginning of their school education, and **mixed groups** for children of various age.

In accordance with the Law on preschool upbringing and education of Republika Srpska, in addition to other programmes, preschool institutions also conduct programmes for children prior to the beginning of their school education, if those children are not included in any other form of preschool upbringing and education.

A new statistical methodology in the field of preschool education complies with the UOE methodology and with other Eurostat standards in this field.

Symbols and abbreviations

- no occurrence
- 1) footnote

1. ПРЕДШКОЛСКОВАСПИТАЊЕ И ОБРАЗОВАЊЕ, ШКОЛСКЕГОДИНЕ 2012/2013–2016/2017.
PRESCHOOL UPBRINGING AND EDUCATION, SCHOOL YEARS 2012/2013–2016/20171.1. БРОЈ ПРЕДШКОЛСКИХ УСТАНОВА, ВАСПИТНИХ ГРУПА И ДЈЕЦЕ У ПРЕДШКОЛСКИМ УСТАНОВАМА
NUMBER OF PRESCHOOL INSTITUTIONS, EDUCATIONAL GROUPS AND CHILDREN IN PRESCHOOL INSTITUTIONS

	Број предшколских установа Number of preschool institutions	Број васпитних група Number of educational groups			Број дјеце Number of children		
		укупно total	са дјецом до 3 године with children up to 3 years of age	са дјецом преко 3 године with children over 3 years of age	укупно total	до 3 године up to 3 years of age	преко 3 године over 3 years of age
2012/2013	95	334	79	255	7 369	1 205	6 164
2013/2014	99	366	94	272	7 599	1 312	6 287
2014/2015	113	396	98	298	8 166	1 360	6 806
2015/2016	124	430	107	323	9 093	1 675	7 418
2016/2017	132	477	133	344	9 953	2 081	7 872

1.2. ДЈЕЦА ПРЕМА ПОЛУ
CHILDREN BY SEX

	Укупно Total	Мушки Male	Женски Female
2012/2013	7 369	3 896	3 473
2013/2014	7 599	3 989	3 610
2014/2015	8 166	4 239	3 927
2015/2016	9 093	4 726	4 367
2016/2017	9 953	5 184	4 769

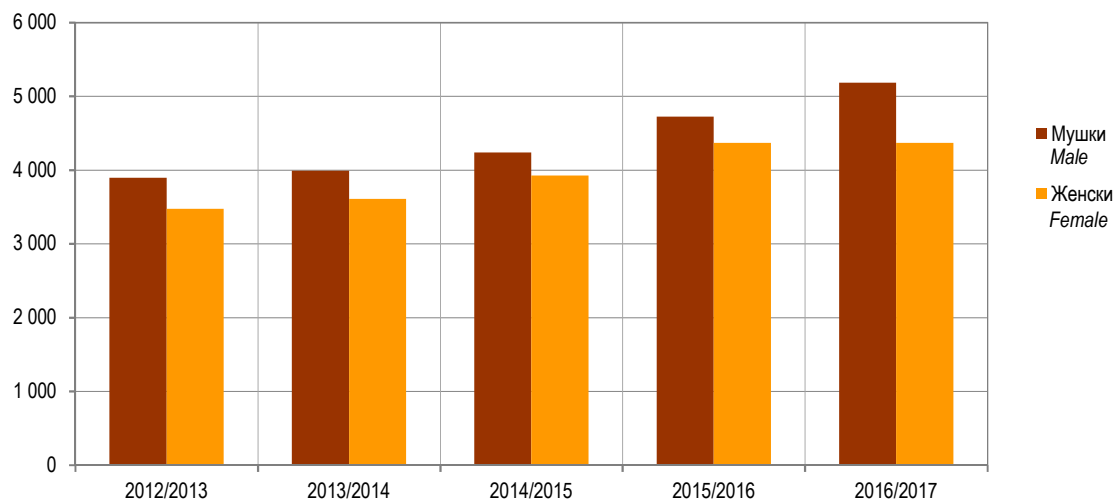
Графикон 1. Број дјеце у предшколским установама, школске године 2012/2013–2016/2017.
Graph 1. Number of children in preschool institutions, school years 2012/2013–2016/20171.3. ДЈЕЦА ПРЕМА СТАРОСТИ
CHILDREN BY AGE

	Укупно Total	До 3 године старости Up to 3 years of age	3–4 године старости 3–4 years of age	4–5 година старости 4–5 years of age	5–6 година старости 5–6 years of age	Мјешовите групе 3–6 година Mixed groups 3–6 years
2012/2013	7 369	1 205	1 313	1 443	1 599	1 809
2013/2014	7 599	1 312	1 259	1 386	1 761	1 881
2014/2015	8 166	1 360	1 355	1 411	1 846	2 194
2015/2016	9 093	1 675	1 286	1 498	1 902	2 732
2016/2017	9 953	2 081	1 641	1 578	2 221	2 432

1.4. ДЈЕЦА СА ПОСЕБНИМ ПОТРЕБАМА У ПРЕДШКОЛКИМ УСТАНОВАМА ПРЕМА СТАРОСТИ
CHILDREN WITH SPECIAL NEEDS IN PRESCHOOL INSTITUTIONS BY AGE

	Укупно Total	До 3 године старости Up to 3 years of age	3–4 године старости 3–4 years of age	4–5 година старости 4–5 years of age	5–6 година старости 5–6 years of age	Мјешовити групе 3–6 година Mixed groups 3–6 years
2012/2013	102	4	12	28	33	25
2013/2014	138	10	23	29	43	33
2014/2015	195	22	24	57	66	26
2015/2016	157	4	26	47	64	16
2016/2017	193	23	41	51	49	29

1.5. ДЈЕЦА ПРЕМА ГОДИНИ РОЂЕЊА
CHILDREN BY YEAR OF BIRTH

Година рођења	Школска година School year					Year of birth
	2012/2013	2013/2014	2014/2015	2015/2016	2016/2017	
УКУПНО	7 369	7 599	8 166	9 093	9 953	TOTAL
2006	-	-	-	-	-	2006
2007	532	-	-	-	-	2007
2008	2 059	602	-	-	-	2008
2009	2 066	2 151	700	-	-	2009
2010	1 584	2 038	2 309	734	824	2010
2011	802	1 584	2 143	2 529	2 766	2011
2012	322	880	1 727	2 420	2 451	2012
2013	4	333	929	1 838	2 152	2013
2014	-	11	356	1 118	1 212	2014
2015	-	-	2	449	541	2015
2016	-	-	-	5	7	2016

1.6. ДЈЕЦА У ЈАСЛИЦАМА ПРЕМА СТАРОСТИ И ПОЛУ
CHILDREN IN CRECHES BY AGE AND SEX

	Пол	Број васпитних група Number of educational groups	Укупно Total	Дјеца према узрасту Children by age			Sex
				до 1 године up to 1 year	1–2 године 1–2 years	2–3 године 2–3 years	
2012/2013	свега	79	1 205	25	487	693	all 2012/2013
	мушки		628	16	251	361	male
	женски		577	9	236	332	female
2013/2014	свега	94	1 312	34	549	729	all 2013/2014
	мушки		683	19	274	390	male
	женски		629	15	275	339	female
2014/2015	свега	98	1 360	116	573	671	all 2014/2015
	мушки		686	68	287	331	male
	женски		674	48	286	340	female
2015/2016	свега	107	1 675	63	784	828	all 2015/2016
	мушки		911	35	440	436	male
	женски		764	28	344	392	female
2016/2017	свега	133	2 081	129	734	1 218	all 2016/2017
	мушки		1 149	82	389	678	male
	женски		932	47	345	540	female
Од тога, приватне предшколске установе	свега	47	620	22	237	361	all Out of which, private preschool institutions
	мушки		336	11	124	201	male
	женски		284	11	113	160	female

1.7. ДЈЕЦА КОЈА СУ ПОХАЂАЛА ПРОГРАМ ПРЕДШКОЛСКОГ ВАСПИТАЊА И ОБРАЗОВАЊА ПРЕД ПОЛАЗАК У ШКОЛУ
CHILDREN WHO ATTENDED A PROGRAMME OF PRESCHOOL UPBRINGING AND EDUCATION PRIOR TO BEGINNING THEIR SCHOOL EDUCATION

	Број васпитних група Number of educational groups	Број дјеце Number of children			
		укупно total		од тога, дјеца са посебним потребама out of which children with special needs	
		свега all	женски female	свега all	женски female
2012/2013	63	1 551	766	5	3
2013/2014	186	3 700	1 780	78	28
2014/2015	166	3 377	1 689	48	21
2015/2016	156	3 705	1 818	34	15
2016/2017	154	3 602	1 723	20	5

1.8. ДЈЕЦА ПРЕМА ВИСИНИ УПЛАТЕ У ОДНОСУ НА ПУН ИЗНОС ЕКОНОМСКЕ ЦИЈЕНЕ
CHILDREN BY PAYMENT AMOUNT IN RELATION TO THE FULL AMOUNT OF ECONOMIC PRICE

	Укупан број дјеце Total number of children	Број дјеце према висини уплате Number of children by payment amount			
		не плаћају боравак not paying for the stay	плаћају до 50% од пуног износа paying up to 50% of the full amount	плаћају преко 50%, а мање од пуног износа paying more than 50% and less than full amount	плаћају пун износ мјесечне уплате paying full amount of monthly payment
2012/2013	7 369	168	184	1 291	5 726
2013/2014	7 599	194	154	1 104	6 147
2014/2015	8 166	276	179	1 150	6 561
2015/2016	9 093	275	325	1 496	6 997
2016/2017	9 953	297	307	1 271	8 078

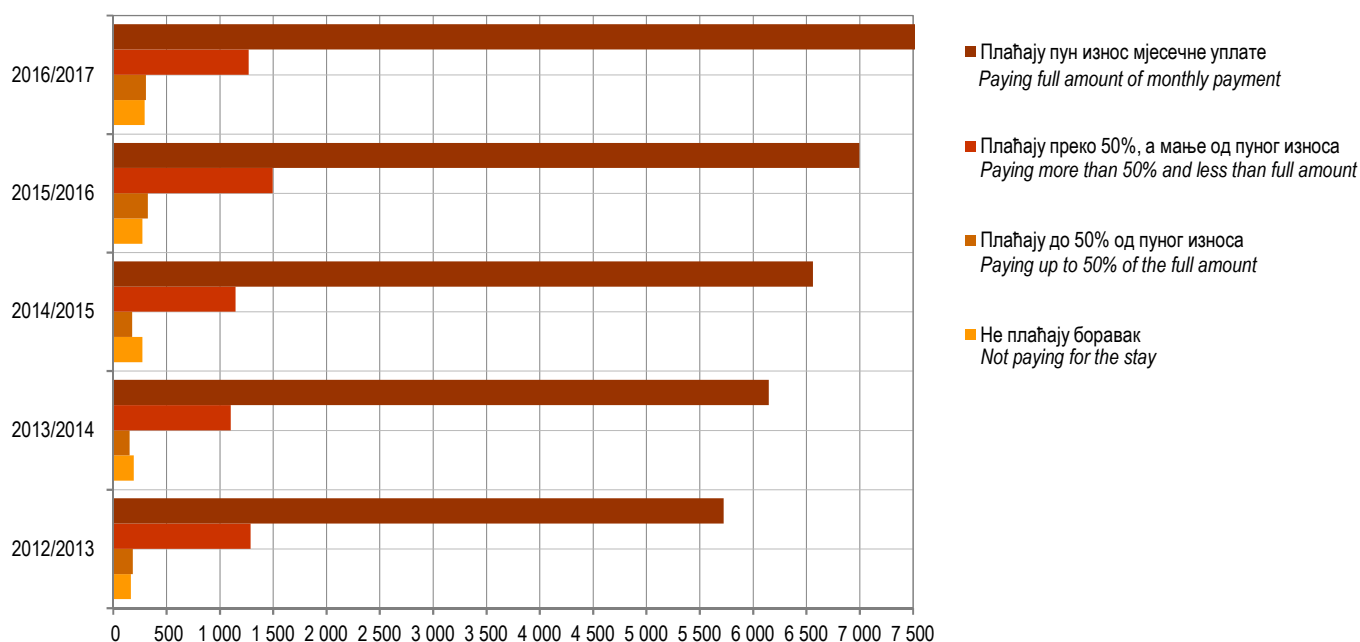

Графикон2. Број дјеце у предшколским установама према висини уплате
Graph 2. Number of children in preschool institutions by payment amount

1.9. ДЈЕЦА – КОРИСНИЦИ ПРЕМА БРОЈУ ДЈЕЦЕ У ПОРОДИЦИ
CHILDREN – USERS BY NUMBER OF CHILDREN IN THE FAMILY

	Укупан број дјеце <i>Total number of children</i>	Број дјеце у породици <i>Number of children in the family</i>				
		једно <i>one</i>	двоје <i>two</i>	троје <i>three</i>	четворо <i>four</i>	петоро и више <i>five and more</i>
2012/2013	7 369	2 824	3 661	719	154	11
2013/2014	7 599	2 794	3 973	663	155	14
2014/2015	8 166	3 213	4 039	776	131	7
2015/2016	9 093	3 802	4 221	892	162	16
2016/2017	9 953	3 639	5 113	986	193	22

1.10. ДЈЕЦА ПРЕМА ЗАПОСЛЕНОСТИ РОДИТЕЉА
CHILDREN BY EMPLOYMENT OF PARENTS

	Укупно <i>Total</i>	Дјеца чија су оба родитеља запослена <i>Children with both parents employed</i>	Запослена само мајка <i>With only mother employed</i>		Запослен само отац <i>With only father employed</i>		Ниједан родитељ није запослен <i>With both parents unemployed</i>	Родитељи индивидуални пољопривредници <i>Parents are individual agricultural producers</i>
			свега <i>all</i>	од тога, самохрана мајка <i>out of which single mother</i>	свега <i>all</i>	од тога, самохрани отац <i>out of which single father</i>		
2012/2013	7 369	5 461	394	127	1 329	30	151	34
2013/2014	7 599	5 824	385	119	1 186	21	160	44
2014/2015	8 166	6 219	527	161	1 228	25	155	37
2015/2016	9 093	7 189	418	107	1 301	18	147	38
2016/2017	9 953	7 445	546	140	1 749	30	179	34

1.11. ЗАПОСЛЕНИ У ПРЕДШКОЛСКИМ УСТАНОВАМА
EMPLOYEES IN PRESCHOOL INSTITUTIONS

	Укупно <i>Total</i>		Од тога запослени у настави ¹⁾ <i>Out of which teachers¹⁾</i>	
	свега <i>all</i>	жене <i>female</i>	свега <i>all</i>	жене <i>female</i>
2012/2013	1 110	1 021	538	531
2013/2014	1 156	1 061	574	561
2014/2015	1 268	1 161	630	617
2015/2016	1 392	1 276	724	710
2016/2017	1 518	1 389	794	779

1.12. ЗАПОСЛЕНИ У ПРЕДШКОЛСКИМ УСТАНОВАМА ПО ПОЛУ И ВРСТИ РАДНОГ ВРЕМЕНА
EMPLOYEES IN PRESCHOOL INSTITUTIONS BY SEX AND DURATION OF WORKING HOURS

	Укупно <i>Total</i>		Са пуним радним временом <i>Working full-time</i>		Са непуним радним временом <i>Working part-time</i>		ФТЕ – Еквивалент пуне запослености ²⁾ <i>FTE – Full-time equivalent employment²⁾</i>
	свега <i>all</i>	жене <i>female</i>	свега <i>all</i>	жене <i>female</i>	свега <i>all</i>	жене <i>female</i>	
2012/2013	1 110	1 021	1 084	1 000	26	21	1 096,9
2013/2014	1 156	1 061	1 129	1 036	27	25	1 142,9
2014/2015	1 268	1 161	1 231	1 127	37	34	1 245,0
2015/2016	1 392	1 276	1 327	1 214	65	62	1 357,5
2016/2017	1 518	1 389	1 419	1 297	99	92	1 744,4

¹⁾ Види методолошка објашњења/See methodological explanations

²⁾ Укупан број запослених приказан еквивалентом пуне запослености одговарао би стварном броју физичких особа/Number of employees shown with the Full-time equivalent would correspond to the real number of physical persons

1.13. ЗАПОСЛЕНИ У ПРЕДШКОЛСКИМ УСТАНОВАМА ПО ПОЛУ И СТАРОСТИ
 EMPLOYEES IN PRESCHOOL INSTITUTIONS BY SEX AND AGE

Године старости	2012/2013		2013/2014		2014/2015		2015/2016		2016/2017		Age
	свега all	жене female	свега all	жене female	свега all	жене female	свега all	жене female	свега all	жене female	
УКУПНО	1 110	1 021	1 156	1 061	1 268	1 161	1 392	1 276	1 518	1 389	TOTAL
<25	51	49	43	37	50	47	46	45	54	50	<25
25–29	130	122	143	135	161	152	195	182	255	241	25–29
30–34	160	149	165	153	187	175	212	195	245	230	30–34
35–39	158	151	175	161	192	175	211	191	209	183	35–39
40–44	96	82	123	109	165	150	188	172	198	183	40–44
45–49	133	120	117	110	119	108	128	113	135	117	45–49
50–54	180	166	192	178	184	173	176	165	169	157	50–54
55–59	129	116	124	112	138	120	164	152	177	166	55–59
60–64	72	65	74	66	69	59	66	55	73	59	60–64
65 +	1	1	-	-	3	2	6	6	3	3	65 +

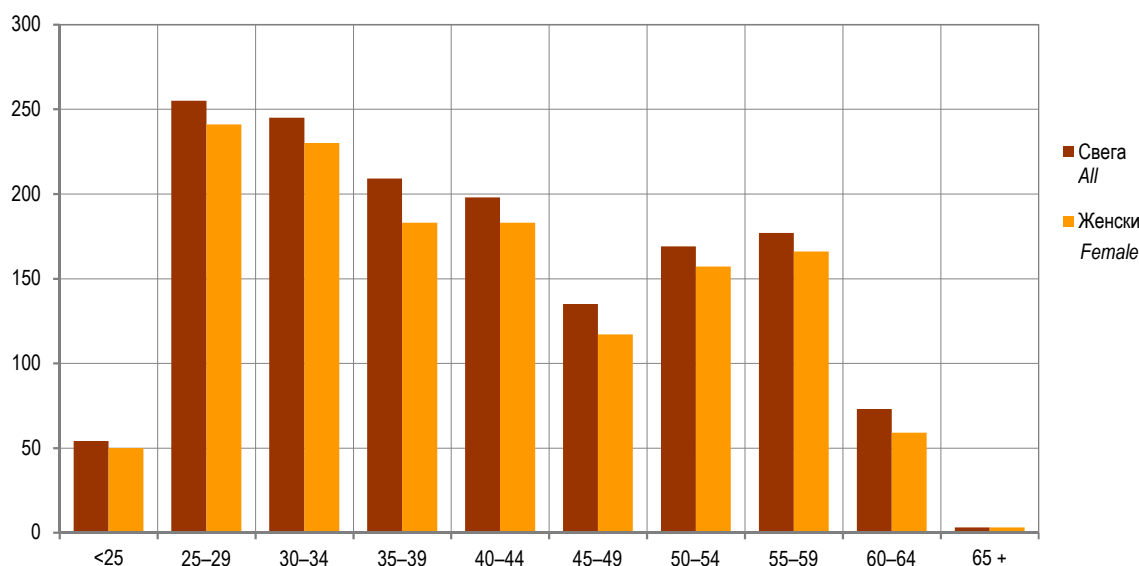
 Графикон 3. Запослени у предшколским установама по старости и полу у школској 2016/2017. години
 Graf 3. Employees in preschool institutions by age and sex in the school year 2016/2017

 1.14. ЗАПОСЛЕНИ У ЈАСЛИЦАМА ПРЕМА ПОЛУ И ВРСТИ РАДНОГ ВРЕМЕНА
 EMPLOYEES IN CRECHES BY SEX AND DURATION OF WORKING HOURS

	Укупно Total		Са пуним радним временом Working full-time	
	свега all	жене female	свега all	жене female
2012/2013	149	149	135	135
2013/2014	161	161	157	157
2014/2015	196	193	185	183
2015/2016	216	216	205	205
2016/2017	257	256	240	240

2. ПРЕДШКОЛСКО ВАСПИТАЊЕ И ОБРАЗОВАЊЕ У ШКОЛСКОЈ 2016/2017. ГОДИНИ ПО ОПШТИНАМА И ГРАДОВИМА
PRESCHOOL UPBRINGING AND EDUCATION IN THE SCHOOL YEAR 2016/2017 BY MUNICIPALITY AND CITY

2.1. БРОЈ ПРЕДШКОЛСКИХ УСТАНОВА И ДЈЕЦЕ У ПРЕДШКОЛСКИМ УСТАНОВАМА ПО ПОЛУ У ШКОЛСКОЈ 2016/2017. ГОДИНИ
NUMBER OF PRESCHOOL INSTITUTIONS AND CHILDREN IN PRESCHOOL INSTITUTIONS BY SEX IN THE SCHOOL YEAR 2016/2017

Општина/град	Облик својине	Бројпредшколских установа Number of preschool institutions	Бројваспитних група Number of educational groups	Бројдјеце Number of children			Дјеца која нису примљена због попуњеног капацитета Children not enrolled due to lack of capacities	Type of ownership	Municipality/city
				свега all	мушки male	женски female			
УКУПНО	свега	132	477	9 953	5 184	4 769	1 716	all	TOTAL
	јавна	82	143	7 454	3 869	3 585	1 599	public	
	приватна	50	334	2 499	1 315	1 184	117	private	
Град Бања Лука	свега	48	173	3 348	1 780	1 568	1 057	all	City of Banja Luka
	јавна	22	94	2 043	1 078	965	987	public	
	приватна	26	79	1 305	702	603	70	private	
Берковићи	свега	1	1	18	11	7	-	all	Berkovići
	јавна	1	1	18	11	7	-	public	
	приватна	-	-	-	-	-	-	private	
Град Бијељина	свега	12	44	937	495	442	46	all	City of Bijeljina
	јавна	4	16	407	212	195	36	public	
	приватна	8	28	530	283	247	10	private	
Билећа	свега	1	4	114	55	59	-	all	Bileća
	јавна	1	4	114	55	59	-	public	
	приватна	-	-	-	-	-	-	private	
Братунац	свега	1	4	92	41	51	8	all	Bratunac
	јавна	1	4	92	41	51	8	public	
	приватна	-	-	-	-	-	-	private	
Брод	свега	1	5	80	46	34	-	all	Brod
	јавна	1	5	80	46	34	-	public	
	приватна	-	-	-	-	-	-	private	
Вишеград	свега	1	2	47	22	25	-	all	Višegrad
	јавна	1	2	47	22	25	-	public	
	приватна	-	-	-	-	-	-	private	
Власеница	свега	1	2	36	19	17	-	all	Vlasenica
	јавна	1	2	36	19	17	-	public	
	приватна	-	-	-	-	-	-	private	
Вукосавље	свега	-	-	-	-	-	-	all	Vukosavlje
	јавна	-	-	-	-	-	-	public	
	приватна	-	-	-	-	-	-	private	
Гацко	свега	1	4	108	54	54	-	all	Gacko
	јавна	1	4	108	54	54	-	public	
	приватна	-	-	-	-	-	-	private	
Градишка	свега	4	16	324	183	141	29	all	Gradiška
	јавна	3	15	309	172	137	29	public	
	приватна	1	1	15	11	4	-	private	
Дервента	свега	2	8	182	86	96	63	all	Derventa
	јавна	1	6	138	63	75	63	public	
	приватна	1	2	44	23	21	-	private	
Добој	свега	3	17	388	192	196	-	all	City of Doboj
	јавна	3	17	388	192	196	-	public	
	приватна	-	-	-	-	-	-	private	
Доњи Жабар	свега	-	-	-	-	-	-	all	Donji Žabar
	јавна	-	-	-	-	-	-	public	
	приватна	-	-	-	-	-	-	private	
Зворник	свега	1	11	218	114	104	76	all	Zvornik
	јавна	1	11	218	114	104	76	public	
	приватна	-	-	-	-	-	-	private	

2.1. БРОЈ ПРЕДШКОЛСКИХ УСТАНОВА И ДЈЕЦЕ У ПРЕДШКОЛСКИМ УСТАНОВАМА ПО ПОЛУ У ШКОЛСКОЈ 2016/2017. ГОДИНИ
NUMBER OF PRESCHOOL INSTITUTIONS AND CHILDREN IN PRESCHOOL INSTITUTIONS BY SEX IN THE SCHOOL YEAR 2016/2017

(наставак-continued)

Општина/град	Облик својине	Бројпредшколских установа Number of preschool institutions	Бројваспитних група Number of educational groups	Бројдјеце Number of children			Дјеца која нису примљена због попуњеног капацитета Children not enrolled due to lack of capacities	Type of ownership	Municipality/city
				свега all	мушки male	женски female			
Источни Дрвар	свега	-	-	-	-	-	-	all	Istočni Drvar
	јавна	-	-	-	-	-	-	public	
	приватна	-	-	-	-	-	-	private	
Источни Мостар	свега	-	-	-	-	-	-	all	Istočni Mostar
	јавна	-	-	-	-	-	-	public	
	приватна	-	-	-	-	-	-	private	
Град Источно Сарајево	свега	8	27	564	287	277	31	all	City of Istočno Sarajevo
	јавна	2	9	220	117	103	11	public	
	приватна	7	18	344	170	174	20	private	
Источна Илиџа	свега	3	8	168	93	75	-	all	Istočna Ilidža
	јавна	-	-	-	-	-	-	public	
	приватна	3	8	168	93	75	-	private	
Источни Стари Град	свега	-	-	-	-	-	-	all	Istočni Stari Grad
	јавна	-	-	-	-	-	-	public	
	приватна	-	-	-	-	-	-	private	
Источно Ново Сарајево	свега	2	6	106	52	54	20	all	Istočno Novo Sarajevo
	јавна	-	-	-	-	-	-	public	
	приватна	2	6	106	52	54	20	private	
Пале	свега	2	9	188	82	106	11	all	Pale
	јавна	1	5	118	57	61	11	public	
	приватна	1	4	70	25	45	-	private	
Соколац	свега	1	4	102	60	42	-	all	Sokolac
	јавна	1	4	102	60	42	-	public	
	приватна	-	-	-	-	-	-	private	
Трново	свега	-	-	-	-	-	-	all	Trnovo
	јавна	-	-	-	-	-	-	public	
	приватна	-	-	-	-	-	-	private	
Језеро	свега	-	-	-	-	-	-	all	Jezero
	јавна	-	-	-	-	-	-	public	
	приватна	-	-	-	-	-	-	private	
Калиновик	свега	-	-	-	-	-	-	all	Kalinovik
	јавна	-	-	-	-	-	-	public	
	приватна	-	-	-	-	-	-	private	
Кнежево	свега	1	1	22	11	11	-	all	Kneževo
	јавна	1	1	22	11	11	-	public	
	приватна	-	-	-	-	-	-	private	
Козарска Дубица	свега	1	7	151	75	76	10	all	Kozarska Dubica
	јавна	1	7	151	75	76	10	public	
	приватна	-	-	-	-	-	-	private	
Костајница	свега	1	2	49	20	29	-	all	Kostajnica
	јавна	1	2	49	20	29	-	public	
	приватна	-	-	-	-	-	-	private	
Котор Варош	свега	1	5	130	71	59	-	all	Kotor Varoš
	јавна	1	5	130	71	59	-	public	
	приватна	-	-	-	-	-	-	private	
Крупа на Уни	свега	-	-	-	-	-	-	all	Krupa na Uni
	јавна	-	-	-	-	-	-	public	
	приватна	-	-	-	-	-	-	private	
Купрес	свега	-	-	-	-	-	-	all	Kupres
	јавна	-	-	-	-	-	-	public	
	приватна	-	-	-	-	-	-	private	

2.1. БРОЈ ПРЕДШКОЛСКИХ УСТАНОВА И ДЈЕЦЕ У ПРЕДШКОЛСКИМ УСТАНОВАМА ПО ПОЛУ У ШКОЛСКОЈ 2016/2017. ГОДИНИ
NUMBER OF PRESCHOOL INSTITUTIONS AND CHILDREN IN PRESCHOOL INSTITUTIONS BY SEX IN THE SCHOOL YEAR 2016/2017

(наставак-continued)

Општина/град	Облик својине	Бројпредшколских установа Number of preschool institutions	Бројваспитних група Number of educational groups	Бројдјеце Number of children			Дјеца која нису примљена због попуњеног капацитета Children not enrolled due to lack of capacities	Type of ownership	Municipality/city
				свега all	мушки male	женски female			
Лакташи	свега	3	17	335	160	175	-	all	Laktaši
	јавна	2	15	307	145	162	-	public	
	приватна	1	2	28	15	13	-	private	
Лопаре	свега	1	2	37	17	20	-	all	Lopare
	јавна	1	2	37	17	20	-	public	
	приватна	-	-	-	-	-	-	private	
Љубиње	свега	1	2	40	14	26	-	all	Ljubinje
	јавна	1	2	40	14	26	-	public	
	приватна	-	-	-	-	-	-	private	
Миличи	свега	1	2	34	16	18	-	all	Milići
	јавна	1	2	34	16	18	-	public	
	приватна	-	-	-	-	-	-	private	
Модрича	свега	1	6	157	81	76	108	all	Modriča
	јавна	1	6	157	81	76	108	public	
	приватна	-	-	-	-	-	-	private	
Мркоњић Град	свега	3	10	217	116	101	10	all	Mrkonjić Grad
	јавна	3	10	217	116	101	10	public	
	приватна	-	-	-	-	-	-	private	
Невесинје	свега	1	2	54	31	23	-	all	Nevesinje
	јавна	1	2	54	31	23	-	public	
	приватна	-	-	-	-	-	-	private	
Нови Град	свега	2	5	106	51	55	7	all	Novi Grad
	јавна	2	5	106	51	55	7	public	
	приватна	-	-	-	-	-	-	private	
Ново Горажде	свега	-	-	-	-	-	-	all	Novo Goražde
	јавна	-	-	-	-	-	-	public	
	приватна	-	-	-	-	-	-	private	
Осмаци	свега	-	-	-	-	-	-	all	Osmaci
	јавна	-	-	-	-	-	-	public	
	приватна	-	-	-	-	-	-	private	
Оштра Лука	свега	-	-	-	-	-	-	all	Oštra Luka
	јавна	-	-	-	-	-	-	public	
	приватна	-	-	-	-	-	-	private	
Пелагићево	свега	-	-	-	-	-	-	all	Pelagićevo
	јавна	-	-	-	-	-	-	public	
	приватна	-	-	-	-	-	-	private	
Петровац	свега	-	-	-	-	-	-	all	Petrovac
	јавна	-	-	-	-	-	-	public	
	приватна	-	-	-	-	-	-	private	
Петрово	свега	-	-	-	-	-	-	all	Petrovo
	јавна	-	-	-	-	-	-	public	
	приватна	-	-	-	-	-	-	private	
Град Приједор	свега	6	18	455	228	227	70	all	City of Prijedor
	јавна	6	18	455	228	227	70	public	
	приватна	-	-	-	-	-	-	private	
Прњавор	свега	5	10	219	104	115	-	all	Prnjavor
	јавна	2	5	131	64	67	-	public	
	приватна	3	5	88	40	48	-	private	

2.1. БРОЈ ПРЕДШКОЛСКИХ УСТАНОВА И ДЈЕЦЕ У ПРЕДШКОЛСКИМ УСТАНОВАМА ПО ПОЛУ У ШКОЛСКОЈ 2016/2017. ГОДИНИ
NUMBER OF PRESCHOOL INSTITUTIONS AND CHILDREN IN PRESCHOOL INSTITUTIONS BY SEX IN THE SCHOOL YEAR 2016/2017

(наставак-continued)

Општина/град	Облик својине	Бројпредшколских установа Number of preschool institutions	Бројваспитних група Number of educational groups	Бројдјеце Number of children			Дјеца која нису примљена због попуњеног капацитета Children not enrolled due to lack of capacities	Type of ownership	Municipality/city
				свега all	мушки male	женски female			
Рибник	свега	-	-	-	-	-	-	all	Ribnik
	јавна	-	-	-	-	-	-	public	
	приватна	-	-	-	-	-	-	private	
Рогатица	свега	2	3	62	35	27	-	all	Rogatica
	јавна	1	2	46	28	18	-	public	
	приватна	1	1	16	7	9	-	private	
Рудо	свега	-	-	-	-	-	-	all	Rudo
	јавна	-	-	-	-	-	-	public	
	приватна	-	-	-	-	-	-	private	
Србац	свега	1	6	126	68	58	-	all	Srbac
	јавна	1	6	126	68	58	-	public	
	приватна	-	-	-	-	-	-	private	
Сребреница	свега	1	3	53	29	24	10	all	Srebrenica
	јавна	1	3	53	29	24	10	public	
	приватна	-	-	-	-	-	-	private	
Станари	свега	-	-	-	-	-	-	all	Stanari
	јавна	-	-	-	-	-	-	public	
	приватна	-	-	-	-	-	-	private	
Теслић	свега	3	11	224	132	92	21	all	Teslić
	јавна	1	7	162	95	67	12	public	
	приватна	2	4	62	37	25	9	private	
Град Требиње	свега	5	21	474	247	227	13	all	City of Grad Trebinje
	јавна	4	18	407	220	187	5	public	
	приватна	1	3	67	27	40	8	private	
Угљевик	свега	1	3	59	29	30	51	all	Ugljevik
	јавна	1	3	59	29	30	51	public	
	приватна	-	-	-	-	-	-	private	
Фоча	свега	1	6	134	74	60	50	all	Foča
	јавна	1	6	134	74	60	50	public	
	приватна	-	-	-	-	-	-	private	
Хан Пијесак	свега	-	-	-	-	-	-	all	Han Pijesak
	јавна	-	-	-	-	-	-	public	
	приватна	-	-	-	-	-	-	private	
Чајниче	свега	1	2	40	17	23	-	all	Čajniče
	јавна	1	2	40	17	23	-	public	
	приватна	-	-	-	-	-	-	private	
Челинац	свега	1	6	131	74	57	31	all	Čelinac
	јавна	1	6	131	74	57	31	public	
	приватна	-	-	-	-	-	-	private	
Шамац	свега	1	4	75	37	38	-	all	Šamac
	јавна	1	4	75	37	38	-	public	
	приватна	-	-	-	-	-	-	private	
Шековићи	свега	1	3	66	35	31	-	all	Šekovići
	јавна	1	3	66	35	31	-	public	
	приватна	-	-	-	-	-	-	private	
Шипово	свега	1	2	47	27	20	25	all	Šipovo
	јавна	1	2	47	27	20	25	public	
	приватна	-	-	-	-	-	-	private	

2.2. ДЈЕЦА ПРЕМА ГОДИНИ РОЂЕЊА И ПОЛУ У ШКОЛСКОЈ 2016/2017. ГОДИНИ
CHILDREN BY YEAR OF BIRTH AND SEX IN THE SCHOOL YEAR 2016/2017

Општина/град	Пол	Укупно Total	Година рођења Year of birth							Sex	Municipality/city
			2010 ³⁾	2011	2012	2013	2014	2015	2016		
УКУПНО	свега	9 953	824	2 766	2 451	2 152	1 212	541	7	all	TOTAL
	мушки	5 184	435	1 419	1 250	1 115	661	300	4	male	
	женски	4 769	389	1 347	1 201	1 037	551	241	3	female	
Град Бања Лука	свега	3 348	206	974	824	704	447	192	1	all	City of Banja Luka
	мушки	1 780	126	480	441	377	244	111	1	male	
	женски	1 568	80	494	383	327	203	81	-	female	
Берковићи	свега	18	1	6	5	4	2	-	-	all	Berkovići
	мушки	11	1	4	4	2	-	-	-	male	
	женски	7	-	2	1	2	2	-	-	female	
Град Бијељина	свега	937	107	206	248	209	110	57	-	all	City of Bijeljina
	мушки	495	54	112	125	108	62	34	-	male	
	женски	442	53	94	123	101	48	23	-	female	
Билећа	свега	114	8	50	30	26	-	-	-	all	Bileća
	мушки	55	1	32	13	9	-	-	-	male	
	женски	59	7	18	17	17	-	-	-	female	
Братунац	свега	92	-	31	33	18	10	-	-	all	Bratunac
	мушки	41	-	11	15	11	4	-	-	male	
	женски	51	-	20	18	7	6	-	-	female	
Брод	свега	80	3	12	24	17	16	6	2	all	Brod
	мушки	46	1	7	11	12	9	4	2	male	
	женски	34	2	5	13	5	7	2	-	female	
Вишеград	свега	47	9	16	5	15	2	-	-	all	Višegrad
	мушки	22	2	4	5	9	2	-	-	male	
	женски	25	7	12	-	6	-	-	-	female	
Власеница	свега	36	7	11	10	7	1	-	-	all	Vlasenica
	мушки	19	5	2	6	5	1	-	-	male	
	женски	17	2	9	4	2	-	-	-	female	
Вукосавље	свега	-	-	-	-	-	-	-	-	all	Vukosavlje
	мушки	-	-	-	-	-	-	-	-	male	
	женски	-	-	-	-	-	-	-	-	female	
Гацко	свега	108	1	36	23	27	18	3	-	all	Gacko
	мушки	54	-	17	8	19	9	1	-	male	
	женски	54	1	19	15	8	9	2	-	female	
Градишка	свега	324	14	91	77	70	51	21	-	all	Gradiška
	мушки	183	4	59	34	43	31	12	-	male	
	женски	141	10	32	43	27	20	9	-	female	
Дервента	свега	182	2	48	35	62	21	14	-	all	Derвента
	мушки	86	-	23	15	30	10	8	-	male	
	женски	96	2	25	20	32	11	6	-	female	
Град Добој	свега	388	36	89	83	89	60	31	-	all	City of Doboј
	мушки	192	17	45	41	50	28	11	-	male	
	женски	196	19	44	42	39	32	20	-	female	
Доњи Жабар	свега	-	-	-	-	-	-	-	-	all	Donji Žabar
	мушки	-	-	-	-	-	-	-	-	male	
	женски	-	-	-	-	-	-	-	-	female	
Зворник	свега	218	20	58	50	55	25	10	-	all	Zvornik
	мушки	114	10	37	24	24	13	6	-	male	
	женски	104	10	21	26	31	12	4	-	female	
Источни Дрвар	свега	-	-	-	-	-	-	-	-	all	Istočni Drvar
	мушки	-	-	-	-	-	-	-	-	male	
	женски	-	-	-	-	-	-	-	-	female	

³⁾ Укључена су дјеца која су рођена 2010. године и раније/Including children born in 2010 and earlier

2.2. ДЈЕЦА ПРЕМА ГОДИНИ РОЂЕЊА И ПОЛУ У ШКОЛСКОЈ 2016/2017. ГОДИНИ
CHILDREN BY YEAR OF BIRTH AND SEX IN THE SCHOOL YEAR 2016/2017

(наставак-continued)

Општина/град	Пол	Укупно Total	Година рођења Year of birth							Sex	Municipality/city
			2010	2011	2012	2013	2014	2015	2016		
Источни Мостар	свега	-	-	-	-	-	-	-	-	all	Istočni Mostar
	мушки	-	-	-	-	-	-	-	-	male	
	женски	-	-	-	-	-	-	-	-	female	
Град Источно Сарајево	свега	564	56	142	136	93	84	49	4	all	City of Istočno Sarajevo
	мушки	287	25	71	73	45	51	21	1	male	
	женски	277	31	71	63	48	33	28	3	female	
Источна Илиџа	свега	168	25	39	35	23	27	18	1	all	Istočna Ilidža
	мушки	93	11	23	24	12	15	7	1	male	
	женски	75	14	16	11	11	12	11	-	female	
Источни Стари Град	свега	-	-	-	-	-	-	-	-	all	Istočni Stari Grad
	мушки	-	-	-	-	-	-	-	-	male	
	женски	-	-	-	-	-	-	-	-	female	
Источно Ново Сарајево	свега	106	5	40	26	11	22	2	-	all	Istočno Novo Sarajevo
	мушки	52	3	19	12	3	15	-	-	male	
	женски	54	2	21	14	8	7	2	-	female	
Пале	свега	188	21	43	45	36	21	19	3	all	Pale
	мушки	82	8	16	18	18	11	11	-	male	
	женски	106	13	27	27	18	10	8	3	female	
Соколац	свега	102	5	20	30	23	14	10	-	all	Sokolac
	мушки	60	3	13	19	12	10	3	-	male	
	женски	42	2	7	11	11	4	7	-	female	
Трново	свега	-	-	-	-	-	-	-	-	all	Trnovo
	мушки	-	-	-	-	-	-	-	-	male	
	женски	-	-	-	-	-	-	-	-	female	
Језеро	свега	-	-	-	-	-	-	-	-	all	Jezero
	мушки	-	-	-	-	-	-	-	-	male	
	женски	-	-	-	-	-	-	-	-	female	
Калиновик	свега	-	-	-	-	-	-	-	-	all	Kalinovik
	мушки	-	-	-	-	-	-	-	-	male	
	женски	-	-	-	-	-	-	-	-	female	
Кнежево	свега	22	4	5	5	6	2	-	-	all	Kneževo
	мушки	11	2	1	3	4	1	-	-	male	
	женски	11	2	4	2	2	1	-	-	female	
Козарска Дубица	свега	151	7	48	39	37	20	-	-	all	Kozarska Dubica
	мушки	75	5	28	18	17	7	-	-	male	
	женски	76	2	20	21	20	13	-	-	female	
Костајница	свега	49	6	13	16	12	2	-	-	all	Kostajnica
	мушки	20	3	8	5	3	1	-	-	male	
	женски	29	3	5	11	9	1	-	-	female	
Котор Варош	свега	130	32	27	28	26	16	1	-	all	Kotor Varoš
	мушки	71	14	17	15	15	10	-	-	male	
	женски	59	18	10	13	11	6	1	-	female	
Крупа на Уни	свега	-	-	-	-	-	-	-	-	all	Krupa na Uni
	мушки	-	-	-	-	-	-	-	-	male	
	женски	-	-	-	-	-	-	-	-	female	
Купрес	свега	-	-	-	-	-	-	-	-	all	Kupres
	мушки	-	-	-	-	-	-	-	-	male	
	женски	-	-	-	-	-	-	-	-	female	
Лакташи	свега	335	23	93	69	72	44	34	-	all	Laktaši
	мушки	160	10	47	36	30	18	19	-	male	
	женски	175	13	46	33	42	26	15	-	female	
Лопаре	свега	37	-	12	8	14	3	-	-	all	Lopare
	мушки	17	-	4	6	6	1	-	-	male	
	женски	20	-	8	2	8	2	-	-	female	

2.2. ДЈЕЦА ПРЕМА ГОДИНИ РОЂЕЊА И ПОЛУ У ШКОЛСКОЈ 2016/2017. ГОДИНИ
CHILDREN BY YEAR OF BIRTH AND SEX IN THE SCHOOL YEAR 2016/2017

(наставак-continued)

Општина/град	Пол	Укупно Total	Година рођења Year of birth							Sex	Municipality/city
			2010 ⁹⁾	2011	2012	2013	2014	2015	2016		
Љубиње	свега	40	3	14	12	7	4	-	-	all	Ljubinje
	мушки	14	1	5	4	4	-	-	-	male	
	женски	26	2	9	8	3	4	-	-	female	
Милићи	свега	34	1	9	5	15	3	1	-	all	Milići
	мушки	16	1	3	2	7	2	1	-	male	
	женски	18	-	6	3	8	1	-	-	female	
Модрича	свега	157	8	39	35	36	24	15	-	all	Modriča
	мушки	81	3	20	15	24	11	8	-	male	
	женски	76	5	19	20	12	13	7	-	female	
Мркоњић Град	свега	217	39	54	34	40	28	22	-	all	Mrkonjić Grad
	мушки	116	24	29	15	21	16	11	-	male	
	женски	101	15	25	19	19	12	11	-	female	
Невесиње	свега	54	4	23	16	11	-	-	-	all	Nevesinje
	мушки	31	2	14	9	6	-	-	-	male	
	женски	23	2	9	7	5	-	-	-	female	
Нови Град	свега	106	8	21	34	23	17	3	-	all	Novi Grad
	мушки	51	4	8	16	12	9	2	-	male	
	женски	55	4	13	18	11	8	1	-	female	
Ново Горажде	свега	-	-	-	-	-	-	-	-	all	Novo Goražde
	мушки	-	-	-	-	-	-	-	-	male	
	женски	-	-	-	-	-	-	-	-	female	
Осмаци	свега	-	-	-	-	-	-	-	-	all	Osmaci
	мушки	-	-	-	-	-	-	-	-	male	
	женски	-	-	-	-	-	-	-	-	female	
Оштра Лука	свега	-	-	-	-	-	-	-	-	all	Oštra Luka
	мушки	-	-	-	-	-	-	-	-	male	
	женски	-	-	-	-	-	-	-	-	female	
Пелагићево	свега	-	-	-	-	-	-	-	-	all	Pelagićevo
	мушки	-	-	-	-	-	-	-	-	male	
	женски	-	-	-	-	-	-	-	-	female	
Петровац	свега	-	-	-	-	-	-	-	-	all	Petrovac
	мушки	-	-	-	-	-	-	-	-	male	
	женски	-	-	-	-	-	-	-	-	female	
Петрово	свега	-	-	-	-	-	-	-	-	all	Petrovo
	мушки	-	-	-	-	-	-	-	-	male	
	женски	-	-	-	-	-	-	-	-	female	
Град Приједор	свега	455	22	136	135	86	54	22	-	all	City of Prijedor
	мушки	228	14	65	59	47	32	11	-	male	
	женски	227	8	71	76	39	22	11	-	female	
Прњавор	свега	219	30	79	55	49	2	4	-	all	Prnjavor
	мушки	104	15	39	30	16	1	3	-	male	
	женски	115	15	40	25	33	1	1	-	female	
Рибник	свега	-	-	-	-	-	-	-	-	all	Ribnik
	мушки	-	-	-	-	-	-	-	-	male	
	женски	-	-	-	-	-	-	-	-	female	
Рогатица	свега	62	8	14	16	16	4	4	-	all	Rogatica
	мушки	35	4	8	12	6	3	2	-	male	
	женски	27	4	6	4	10	1	2	-	female	
Рудо	свега	-	-	-	-	-	-	-	-	all	Rudo
	мушки	-	-	-	-	-	-	-	-	male	
	женски	-	-	-	-	-	-	-	-	female	
Србац	свега	126	10	29	32	31	19	5	-	all	Srbac
	мушки	68	5	14	17	18	12	2	-	male	
	женски	58	5	15	15	13	7	3	-	female	

2.2. ДЈЕЦА ПРЕМА ГОДИНИ РОЂЕЊА И ПОЛУ У ШКОЛСКОЈ 2016/2017. ГОДИНИ
CHILDREN BY YEAR OF BIRTH AND SEX IN THE SCHOOL YEAR 2016/2017

(наставак-continued)

Општина/град	Пол	Укупно Total	Година рођења Year of birth							Sex	Municipality/city
			2010 ⁹⁾	2011	2012	2013	2014	2015	2016		
Сребреница	свега	53	2	13	15	8	12	3	-	all	Srebrenica
	мушки	29	-	9	9	3	6	2	-	male	
	женски	24	2	4	6	5	6	1	-	female	
Станари	свега	-	-	-	-	-	-	-	-	all	Stanari
	мушки	-	-	-	-	-	-	-	-	male	
	женски	-	-	-	-	-	-	-	-	female	
Теслић	свега	224	15	69	52	48	29	11	-	all	Teslić
	мушки	132	8	44	31	23	17	9	-	male	
	женски	92	7	25	21	25	12	2	-	female	
Град Требиње	свега	474	56	178	117	85	36	2	-	all	City of Trebinje
	мушки	247	31	94	58	44	19	1	-	male	
	женски	227	25	84	59	41	17	1	-	female	
Угљевик	свега	59	-	12	22	12	5	8	-	all	Ugljevik
	мушки	29	-	8	8	5	3	5	-	male	
	женски	30	-	4	14	7	2	3	-	female	
Фоча	свега	134	9	22	39	43	12	9	-	all	Foča
	мушки	74	5	12	21	23	8	5	-	male	
	женски	60	4	10	18	20	4	4	-	female	
Хан Пијесак	свега	-	-	-	-	-	-	-	-	all	Han Pijesak
	мушки	-	-	-	-	-	-	-	-	male	
	женски	-	-	-	-	-	-	-	-	female	
Чајниче	свега	40	5	13	10	12	-	-	-	all	Čajniče
	мушки	17	1	5	6	5	-	-	-	male	
	женски	23	4	8	4	7	-	-	-	female	
Челинац	свега	131	8	34	34	26	20	9	-	all	Čelinac
	мушки	74	5	13	22	11	16	7	-	male	
	женски	57	3	21	12	15	4	2	-	female	
Шамац	свега	75	2	22	18	25	7	1	-	all	Šamac
	мушки	37	1	12	9	11	3	1	-	male	
	женски	38	1	10	9	14	4	-	-	female	
Шековићи	свега	66	44	3	6	7	2	4	-	all	Šekovići
	мушки	35	24	1	2	4	1	3	-	male	
	женски	31	20	2	4	3	1	1	-	female	
Шипово	свега	47	8	14	16	9	-	-	-	all	Šipovo
	мушки	27	7	7	7	6	-	-	-	male	
	женски	20	1	7	9	3	-	-	-	female	

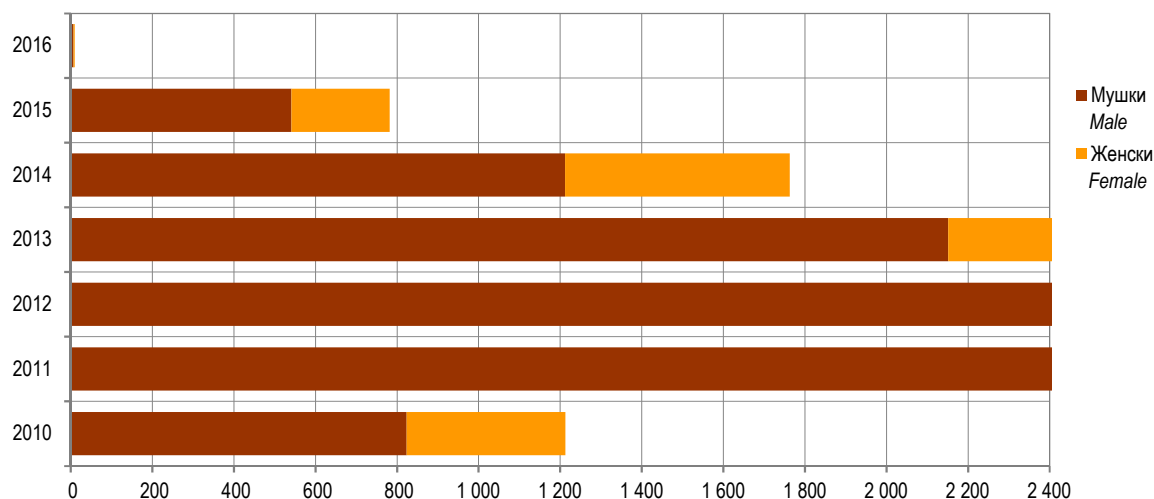

Графикон 4. Дјеца према години рођења и полу у школској 2016/2017. години
Graph 4. Children by year of birth and by sex in the school year 2016/2017

2.3. ДЈЕЦА ПРЕМА СТАРОСТИ И ПОЛУ У ШКОЛСКОЈ 2016/2017. ГОДИНИ
CHILDREN BY AGE AND SEX IN THE SCHOOL YEAR 2016/2017

Општина/град		Укупно Total	До 3 године Up to 3 years	3-4 године 3-4 years	4-5 година 4-5 years	5-6 година 5-6 years	Мјешовите групе 3-6 година Mixed groups 3-6 years	Municipality/city
УКУПНО	број васпитних група	477	133	72	65	90	117	number of educational groups TOTAL
	број дјеце	9 953	2 081	1 641	1 578	2 221	2 432	number of children
	мушки	5 184	1 149	886	695	1 196	1 258	male
	женски	4 769	932	755	883	1 025	1 174	female
Град Бања Лука	број васпитних група	173	52	22	21	26	52	number of educational groups City of Banja Luka
	број дјеце	3 348	779	468	534	642	925	number of children
	мушки	1 780	453	248	179	370	530	male
	женски	1 568	326	220	355	272	395	female
Берковићи	број васпитних група	1	-	-	-	-	1	number of educational groups Berkovići
	број дјеце	18	-	-	-	-	18	number of children
	мушки	11	-	-	-	-	11	male
	женски	7	-	-	-	-	7	female
Град Бијељина	број васпитних група	44	11	8	9	12	4	number of educational groups City of Bijeljina
	број дјеце	937	184	180	220	247	106	number of children
	мушки	495	99	95	109	139	53	male
	женски	442	85	85	111	108	53	female
Билећа	број васпитних група	4	-	1	1	1	1	number of educational groups Bileća
	број дјеце	114	-	25	29	31	29	number of children
	мушки	55	-	9	12	20	14	male
	женски	59	-	16	17	11	15	female
Братунац	број васпитних група	4	2	1	-	1	-	number of educational groups Bratunac
	број дјеце	92	28	33	-	31	-	number of children
	мушки	41	15	15	-	11	-	male
	женски	51	13	18	-	20	-	female
Брод	број васпитних група	5	2	1	1	1	-	number of educational groups Brod
	број дјеце	80	24	17	24	15	-	number of children
	мушки	46	15	12	11	8	-	male
	женски	34	9	5	13	7	-	female
Вишеград	број васпитних група	2	1	-	-	-	1	number of educational groups Višegrad
	број дјеце	47	17	-	-	-	30	number of children
	мушки	22	11	-	-	-	11	male
	женски	25	6	-	-	-	19	female
Власеница	број васпитних група	2	-	-	-	-	2	number of educational groups Vlasenica
	број дјеце	36	-	-	-	-	36	number of children
	мушки	19	-	-	-	-	19	male
	женски	17	-	-	-	-	17	female
Вукосавље	број васпитних група	-	-	-	-	-	-	number of educational groups Vukosavlje
	број дјеце	-	-	-	-	-	-	number of children
	мушки	-	-	-	-	-	-	male
	женски	-	-	-	-	-	-	female
Гацко	број васпитних група	4	1	1	1	1	-	number of educational groups Gacko
	број дјеце	108	21	27	23	37	-	number of children
	мушки	54	10	19	8	17	-	male
	женски	54	11	8	15	20	-	female
Градишка	број васпитних група	16	5	2	2	2	5	number of educational groups Gradiška
	број дјеце	324	70	45	52	52	105	number of children
	мушки	183	39	24	42	27	51	male
	женски	141	31	21	10	25	54	female
Дервента	број васпитних група	8	2	3	1	1	1	number of educational groups Derвента
	број дјеце	182	32	64	29	29	28	number of children
	мушки	86	16	31	13	11	15	male
	женски	96	16	33	16	18	13	female
Град Добој	број васпитних група	17	8	4	3	2	-	number of educational groups City of Doboj
	број дјеце	388	150	103	80	55	-	number of children
	мушки	192	72	55	39	26	-	male
	женски	196	78	48	41	29	-	female

2.3. ДЈЕЦА ПРЕМА СТАРОСТИ И ПОЛУ У ШКОЛСКОЈ 2016/2017. ГОДИНИ
CHILDREN BY AGE AND SEX IN THE SCHOOL YEAR 2016/2017

(наставак-continued)

Општина/град	Укупно Total	До 3 године Up to 3 years	3-4 године 3-4 years	4-5 година 4-5 years	5-6 година 5-6 years	Мјешовите групе 3-6 година Mixed groups 3-6 years	Municipality/city	
Доњи Жабар	број васпитних група	-	-	-	-	-	number of educational groups Donji Žabar	
	број дјеце	-	-	-	-	-	number of children	
	мушки	-	-	-	-	-	male	
	женски	-	-	-	-	-	female	
Зворник	број васпитних група	11	3	3	2	3	number of educational groups Zvornik	
	број дјеце	218	42	58	52	66	number of children	
	мушки	114	26	28	24	36	male	
	женски	104	16	30	28	30	female	
Источни Дрвар	број васпитних група	-	-	-	-	-	number of educational groups Istočni Drvar	
	број дјеце	-	-	-	-	-	number of children	
	мушки	-	-	-	-	-	male	
	женски	-	-	-	-	-	female	
Источни Мостар	број васпитних група	-	-	-	-	-	number of educational groups Istočni Mostar	
	број дјеце	-	-	-	-	-	number of children	
	мушки	-	-	-	-	-	male	
	женски	-	-	-	-	-	female	
Град Источно Сарајево	број васпитних група	27	9	3	3	5	7	number of educational groups City of Istočno Sarajevo
	број дјеце	564	146	64	54	115	185	number of children
	мушки	287	75	31	25	62	94	male
	женски	277	71	33	29	53	91	female
Источна Илиџа	број васпитних група	8	2	1	1	1	3	number of educational groups Istočna Ilidža
	број дјеце	168	40	15	15	23	75	number of children
	мушки	93	21	9	9	12	42	male
	женски	75	19	6	6	11	33	female
Источни Стари Град	број васпитних група	-	-	-	-	-	-	number of educational groups Istočni Stari Grad
	број дјеце	-	-	-	-	-	-	number of children
	мушки	-	-	-	-	-	-	male
	женски	-	-	-	-	-	-	female
Источно Ново Сарајево	број васпитних група	6	1	1	1	1	2	number of educational groups Istočno Novo Sarajevo
	број дјеце	106	12	23	10	15	46	number of children
	мушки	52	6	9	4	8	25	male
	женски	54	6	14	6	7	21	female
Пале	број васпитних група	9	4	1	1	2	1	number of educational groups Pale
	број дјеце	188	53	26	29	46	34	number of children
	мушки	82	27	13	12	19	11	male
	женски	106	26	13	17	27	23	female
Соколац	број васпитних група	4	2	-	-	1	1	number of educational groups Sokolac
	број дјеце	102	41	-	-	31	30	number of children
	мушки	60	21	-	-	23	16	male
	женски	42	20	-	-	8	14	female
Трново	број васпитних група	-	-	-	-	-	-	number of educational groups Trnovo
	број дјеце	-	-	-	-	-	-	number of children
	мушки	-	-	-	-	-	-	male
	женски	-	-	-	-	-	-	female
Језеро	број васпитних група	-	-	-	-	-	-	number of educational groups Jezero
	број дјеце	-	-	-	-	-	-	number of children
	мушки	-	-	-	-	-	-	male
	женски	-	-	-	-	-	-	female
Калиновик	број васпитних група	-	-	-	-	-	-	number of educational groups Kalinovik
	број дјеце	-	-	-	-	-	-	number of children
	мушки	-	-	-	-	-	-	male
	женски	-	-	-	-	-	-	female
Кнежево	број васпитних група	1	-	-	-	-	1	number of educational groups Kneževo
	број дјеце	22	-	-	-	-	22	number of children
	мушки	11	-	-	-	-	11	male
	женски	11	-	-	-	-	11	female

2.3. ДЈЕЦА ПРЕМА СТАРОСТИ И ПОЛУ У ШКОЛСКОЈ 2016/2017. ГОДИНИ
CHILDREN BY AGE AND SEX IN THE SCHOOL YEAR 2016/2017

(наставак-continued)

Општина/град	Укупно Total	До 3 године Up to 3 years	3-4 године 3-4 years	4-5 године 4-5 years	5-6 године 5-6 years	Мјешовите групе 3-6 година Mixed groups 3-6 years	Municipality/city	
Козарска Дубица	број васпитних група	7	1	1	2	2	1	number of educational groups Kozarska Dubica
	број дјеце	151	20	27	39	40	25	number of children
	мушки	75	7	17	18	25	8	male
	женски	76	13	10	21	15	17	female
Костајница	број васпитних група	2	-	-	-	-	2	number of educational groups Kostajnica
	број дјеце	49	-	-	-	-	49	number of children
	мушки	20	-	-	-	-	20	male
	женски	29	-	-	-	-	29	female
Котор Варош	број васпитних група	5	1	1	1	1	1	number of educational groups Kotor Varoš
	број дјеце	130	20	25	25	36	24	number of children
	мушки	71	12	15	10	27	7	male
	женски	59	8	10	15	9	17	female
Крупа на Уни	број васпитних група	-	-	-	-	-	-	number of educational groups Krupa na Uni
	број дјеце	-	-	-	-	-	-	number of children
	мушки	-	-	-	-	-	-	male
	женски	-	-	-	-	-	-	female
Купрес	број васпитних група	-	-	-	-	-	-	number of educational groups Kupres
	број дјеце	-	-	-	-	-	-	number of children
	мушки	-	-	-	-	-	-	male
	женски	-	-	-	-	-	-	female
Лакташи	број васпитних група	17	6	3	3	4	1	number of educational groups Laktaši
	број дјеце	335	93	68	47	105	22	number of children
	мушки	160	42	35	24	49	10	male
	женски	175	51	33	23	56	12	female
Лопаре	број васпитних група	2	-	-	-	-	2	number of educational groups Lopare
	број дјеце	37	-	-	-	-	37	number of children
	мушки	17	-	-	-	-	17	male
	женски	20	-	-	-	-	20	female
Љубиње	број васпитних група	2	-	-	-	-	2	number of educational groups Ljubinje
	број дјеце	40	-	-	-	-	40	number of children
	мушки	14	-	-	-	-	14	male
	женски	26	-	-	-	-	26	female
Милићи	број васпитних група	2	1	-	-	-	1	number of educational groups Milići
	број дјеце	34	12	-	-	-	22	number of children
	мушки	16	9	-	-	-	7	male
	женски	18	3	-	-	-	15	female
Модрича	број васпитних група	6	2	2	1	1	-	number of educational groups Modriča
	број дјеце	157	39	44	27	47	-	number of children
	мушки	81	19	28	10	24	-	male
	женски	76	20	16	17	23	-	female
Мркоњић Град	број васпитних група	10	3	2	1	3	1	number of educational groups Mrkonjić Grad
	број дјеце	217	55	43	31	71	17	number of children
	мушки	116	30	25	15	42	4	male
	женски	101	25	18	16	29	13	female
Невесинје	број васпитних група	2	-	-	-	-	2	number of educational groups Nevesinje
	број дјеце	54	-	-	-	-	54	number of children
	мушки	31	-	-	-	-	31	male
	женски	23	-	-	-	-	23	female
Нови Град	број васпитних група	5	2	1	1	1	-	number of educational groups Novi Grad
	број дјеце	106	35	26	21	24	-	number of children
	мушки	51	16	15	13	7	-	male
	женски	55	19	11	8	17	-	female
Ново Горажде	број васпитних група	-	-	-	-	-	-	number of educational groups Novo Goražde
	број дјеце	-	-	-	-	-	-	number of children
	мушки	-	-	-	-	-	-	male
	женски	-	-	-	-	-	-	female

2.3. ДЈЕЦА ПРЕМА СТАРОСТИ И ПОЛУ У ШКОЛСКОЈ 2016/2017. ГОДИНИ
CHILDREN BY AGE AND SEX IN THE SCHOOL YEAR 2016/2017

(наставак-continued)

Општина/град	Укупно Total	До 3 године Up to 3 years	3-4 године 3-4 years	4-5 године 4-5 years	5-6 године 5-6 years	Мјешовите групе 3-6 година Mixed groups 3-6 years	Municipality/city	
Осмаци	број васпитних група	-	-	-	-	-	number of educational groups Osmaci	
	број дјеце	-	-	-	-	-	number of children	
	мушки	-	-	-	-	-	male	
	женски	-	-	-	-	-	female	
Оштра Лука	број васпитних група	-	-	-	-	-	number of educational groups Oštra Luka	
	број дјеце	-	-	-	-	-	number of children	
	мушки	-	-	-	-	-	male	
	женски	-	-	-	-	-	female	
Пелагићево	број васпитних група	-	-	-	-	-	number of educational groups Pelagićevo	
	број дјеце	-	-	-	-	-	number of children	
	мушки	-	-	-	-	-	male	
	женски	-	-	-	-	-	female	
Петровац	број васпитних група	-	-	-	-	-	number of educational groups Petrovac	
	број дјеце	-	-	-	-	-	number of children	
	мушки	-	-	-	-	-	male	
	женски	-	-	-	-	-	female	
Петрово	број васпитних група	-	-	-	-	-	number of educational groups Petrovo	
	број дјеце	-	-	-	-	-	number of children	
	мушки	-	-	-	-	-	male	
	женски	-	-	-	-	-	female	
Град Приједор	број васпитних група	18	4	2	3	4	5	number of educational groups City of Prijedor
	број дјеце	455	63	55	86	120	131	number of children
	мушки	228	39	37	38	58	56	male
	женски	227	24	18	48	62	75	female
Прњавор	број васпитних група	10	1	1	-	3	5	number of educational groups Prnjavor
	број дјеце	219	5	22	-	71	121	number of children
	мушки	104	3	10	-	36	55	male
	женски	115	2	12	-	35	66	female
Рибник	број васпитних група	-	-	-	-	-	-	number of educational groups Ribnik
	број дјеце	-	-	-	-	-	-	number of children
	мушки	-	-	-	-	-	-	male
	женски	-	-	-	-	-	-	female
Рогатица	број васпитних група	3	-	-	-	-	3	number of educational groups Rogatica
	број дјеце	62	-	-	-	-	62	number of children
	мушки	35	-	-	-	-	35	male
	женски	27	-	-	-	-	27	female
Рудо	број васпитних група	-	-	-	-	-	-	number of educational groups Rudo
	број дјеце	-	-	-	-	-	-	number of children
	мушки	-	-	-	-	-	-	male
	женски	-	-	-	-	-	-	female
Србац	број васпитних група	6	2	2	1	1	-	number of educational groups Srbac
	број дјеце	126	30	57	29	10	-	number of children
	мушки	68	15	34	14	5	-	male
	женски	58	15	23	15	5	-	female
Сребреница	број васпитних група	3	1	-	-	-	2	number of educational groups Srebrenica
	број дјеце	53	16	-	-	-	37	number of children
	мушки	29	8	-	-	-	21	male
	женски	24	8	-	-	-	16	female
Станари	број васпитних група	-	-	-	-	-	-	number of educational groups Stanari
	број дјеце	-	-	-	-	-	-	number of children
	мушки	-	-	-	-	-	-	male
	женски	-	-	-	-	-	-	female
Теслић	број васпитних група	11	3	1	1	2	4	number of educational groups Teslić
	број дјеце	224	40	35	16	43	90	number of children
	мушки	132	26	18	7	22	59	male
	женски	92	14	17	9	21	31	female

2.3. ДЈЕЦА ПРЕМА СТАРОСТИ И ПОЛУ У ШКОЛСКОЈ 2016/2017. ГОДИНИ
CHILDREN BY AGE AND SEX IN THE SCHOOL YEAR 2016/2017

(наставак-continued)

Општина/град	Укупно Total	До 3 године Up to 3 years	3-4 године 3-4 years	4-5 година 4-5 years	5-6 година 5-6 years	Мјешовите групе 3-6 година Mixed groups 3-6 years	Municipality/city	
Град Требиње	број васпитних група	21	4	4	4	8	1	number of educational groups City of Trebinje
	број дјеце	474	49	87	95	214	29	number of children
	мушки	247	26	47	49	113	12	male
	женски	227	23	40	46	101	17	female
Угљевик	број васпитних група	3	1	-	-	-	2	number of educational groups Ugljevik
	број дјеце	59	13	-	-	-	46	number of children
	мушки	29	8	-	-	-	21	male
	женски	30	5	-	-	-	25	female
Фоча	број васпитних група	6	2	1	1	1	1	number of educational groups Foča
	број дјеце	134	33	25	29	30	17	number of children
	мушки	74	19	16	15	16	8	male
	женски	60	14	9	14	14	9	female
Хан Пијесак	број васпитних група	-	-	-	-	-	-	number of educational groups Han Pijesak
	број дјеце	-	-	-	-	-	-	number of children
	мушки	-	-	-	-	-	-	male
	женски	-	-	-	-	-	-	female
Чајниче	број васпитних група	2	-	-	-	-	2	number of educational groups Čajniče
	број дјеце	40	-	-	-	-	40	number of children
	мушки	17	-	-	-	-	17	male
	женски	23	-	-	-	-	23	female
Челинац	број васпитних група	6	2	1	1	1	1	number of educational groups Čelinac
	број дјеце	131	32	25	29	30	15	number of children
	мушки	74	24	13	17	12	8	male
	женски	57	8	12	12	18	7	female
Шамац	број васпитних група	4	1	1	1	1	-	number of educational groups Šamac
	број дјеце	75	33	18	7	17	-	number of children
	мушки	37	15	9	3	10	-	male
	женски	38	18	9	4	7	-	female
Шековићи	број васпитних група	3	-	-	-	2	1	number of educational groups Šekovići
	број дјеце	66	-	-	-	43	23	number of children
	мушки	35	-	-	-	23	12	male
	женски	31	-	-	-	20	11	female
Шипово	број васпитних група	2	-	-	-	-	2	number of educational groups Šipovo
	број дјеце	47	-	-	-	-	47	number of children
	мушки	27	-	-	-	-	27	male
	женски	20	-	-	-	-	20	female

2.4. ДЈЕЦА У ЈАСЛИЦАМА ПРЕМА ГОДИНИ РОЂЕЊА И ПОЛУ У ШКОЛСКОЈ 2016/2017. ГОДИНИ
CHILDREN IN CRECHES BY YEAR OF BIRTH AND SEX IN THE SCHOOL YEAR 2016/2017

Општина/град	Пол	Година рођења Year of birth					Sex	Municipality/city
		укупно total	2013	2014	2015	2016		
УКУПНО	свега	2 081	458	1 124	492	7	all	TOTAL
	мушки	1 144	263	606	271	4	male	
	женски	937	195	518	221	3	female	
Град Бања Лука	свега	779	163	431	184	1	all	City of Banja Luka
	мушки	453	113	231	108	1	male	
	женски	326	50	200	76	-	female	
Берковићи	свега	-	-	-	-	-	all	Berkovići
	мушки	-	-	-	-	-	male	
	женски	-	-	-	-	-	female	
Град Бијељина	свега	184	33	110	41	-	all	City of Bijeljina
	мушки	99	15	61	23	-	male	
	женски	85	18	49	18	-	female	
Билећа	свега	-	-	-	-	-	all	Bileća
	мушки	-	-	-	-	-	male	
	женски	-	-	-	-	-	female	
Братунац	свега	28	18	10	-	-	all	Bratunac
	мушки	15	11	4	-	-	male	
	женски	13	7	6	-	-	female	
Брод	свега	24	2	14	6	2	all	Brod
	мушки	15	2	7	4	2	male	
	женски	9	-	7	2	-	female	
Вишеград	свега	17	15	2	-	-	all	Višegrad
	мушки	11	9	2	-	-	male	
	женски	6	6	-	-	-	female	
Власеница	свега	-	-	-	-	-	all	Vlasenica
	мушки	-	-	-	-	-	male	
	женски	-	-	-	-	-	female	
Вукосавље	свега	-	-	-	-	-	all	Vlasenica
	мушки	-	-	-	-	-	male	
	женски	-	-	-	-	-	female	
Гацко	свега	21	-	18	3	-	all	Gacko
	мушки	10	-	9	1	-	male	
	женски	11	-	9	2	-	female	
Градишка	свега	70	5	45	20	-	all	Gradiška
	мушки	39	1	27	11	-	male	
	женски	31	4	18	9	-	female	
Дервента	свега	32	-	18	14	-	all	Derventa
	мушки	16	-	8	8	-	male	
	женски	16	-	10	6	-	female	
Град Добој	свега	150	59	60	31	-	all	City of Doboј
	мушки	72	33	28	11	-	male	
	женски	78	26	32	20	-	female	
Доњи Жабар	свега	-	-	-	-	-	all	Donji abar
	мушки	-	-	-	-	-	male	
	женски	-	-	-	-	-	female	
Зворник	свега	42	7	25	10	-	all	Zvornik
	мушки	26	7	13	6	-	male	
	женски	16	-	12	4	-	female	
Источни Дрвар	свега	-	-	-	-	-	all	Istočni Drvar
	мушки	-	-	-	-	-	male	
	женски	-	-	-	-	-	female	

2.4. ДЈЕЦА У ЈАСЛИЦАМА ПРЕМА ГОДИНИ РОЂЕЊА И ПОЛУ У ШКОЛСКОЈ 2015/2016. ГОДИНИ
CHILDREN IN CRECHES BY YEAR OF BIRTH AND SEX IN THE SCHOOL YEAR 2015/2016

(наставак-continued)

Општина/град	Пол	Година рођења Year of birth					Sex	Municipality/city
		укупно total	2013	2014	2015	2016		
Источни Мостар	свега	-	-	-	-	-	all	Istočni Mostar
	мушки	-	-	-	-	-	male	
	женски	-	-	-	-	-	female	
Град Источно Сарајево	свега	146	30	67	45	4	all	Grad Istočno Sarajevo
	мушки	75	15	39	20	1	male	
	женски	71	15	28	25	3	female	
Источна Илиџа	свега	40	3	22	14	1	all	Istočna Ilidža
	мушки	21	1	13	6	1	male	
	женски	19	2	9	8	-	female	
Источни Стари Град	свега	-	-	-	-	-	all	Istočni Stari Grad
	мушки	-	-	-	-	-	male	
	женски	-	-	-	-	-	female	
Источно Ново Сарајево	свега	12	-	10	2	-	all	Istočno Novo Sarajevo
	мушки	6	-	6	-	-	male	
	женски	6	-	4	2	-	female	
Пале	свега	53	10	21	19	3	all	Pale
	мушки	27	5	11	11	-	male	
	женски	26	5	10	8	3	female	
Соколац	свега	41	17	14	10	-	all	Sokolac
	мушки	21	9	9	3	-	male	
	женски	20	8	5	7	-	female	
Трново	свега	-	-	-	-	-	all	Trnovo
	мушки	-	-	-	-	-	male	
	женски	-	-	-	-	-	female	
Језеро	свега	-	-	-	-	-	all	Jezero
	мушки	-	-	-	-	-	male	
	женски	-	-	-	-	-	female	
Калиновик	свега	-	-	-	-	-	all	Kalinovik
	мушки	-	-	-	-	-	male	
	женски	-	-	-	-	-	female	
Кнежево	свега	-	-	-	-	-	all	Kneževo
	мушки	-	-	-	-	-	male	
	женски	-	-	-	-	-	female	
Козарска Дубица	свега	20	-	20	-	-	all	Kozarska Dubica
	мушки	7	-	7	-	-	male	
	женски	13	-	13	-	-	female	
Костајница	свега	-	-	-	-	-	all	Kostajnica
	мушки	-	-	-	-	-	male	
	женски	-	-	-	-	-	female	
Котор Варош	свега	20	3	16	1	-	all	Kotor Varoš
	мушки	12	2	10	-	-	male	
	женски	8	1	6	1	-	female	
Крупа на Уни	свега	-	-	-	-	-	all	Krupa na Uni
	мушки	-	-	-	-	-	male	
	женски	-	-	-	-	-	female	
Купрес	свега	-	-	-	-	-	all	Kupres
	мушки	-	-	-	-	-	male	
	женски	-	-	-	-	-	female	
Лакташи	свега	93	15	44	34	-	all	Laktaši
	мушки	42	5	18	19	-	male	
	женски	51	10	26	15	-	female	

2.4. ДЈЕЦА У ЈАСЛИЦАМА ПРЕМА ГОДИНИ РОЂЕЊА И ПОЛУ У ШКОЛСКОЈ 2016/2017. ГОДИНИ
CHILDREN IN CRECHES BY YEAR OF BIRTH AND SEX IN THE SCHOOL YEAR 2016/2017

(наставак-continued)

Општина/град	Пол	Година рођења Year of birth					Sex	Municipality/city
		укупно total	2013	2014	2015	2016		
Лопаре	свега	-	-	-	-	-	all	Lopare
	мушки	-	-	-	-	-	male	
	женски	-	-	-	-	-	female	
Љубиње	свега	-	-	-	-	-	all	Ljubinje
	мушки	-	-	-	-	-	male	
	женски	-	-	-	-	-	female	
Милићи	свега	12	8	3	1	-	all	Milići
	мушки	9	6	2	1	-	male	
	женски	3	2	1	-	-	female	
Модрича	свега	39	-	24	15	-	all	Modriča
	мушки	19	-	11	8	-	male	
	женски	20	-	13	7	-	female	
Мркоњић Град	свега	55	5	28	22	-	all	Mrkonjić Grad
	мушки	30	3	16	11	-	male	
	женски	25	2	12	11	-	female	
Невесиње	свега	-	-	-	-	-	all	Nevesinje
	мушки	-	-	-	-	-	male	
	женски	-	-	-	-	-	female	
Нови Град	свега	35	15	17	3	-	all	Novi Grad
	мушки	16	5	9	2	-	male	
	женски	19	10	8	1	-	female	
Ново Горажде	свега	-	-	-	-	-	all	Novo Goražde
	мушки	-	-	-	-	-	male	
	женски	-	-	-	-	-	female	
Осмаци	свега	-	-	-	-	-	all	Osmaci
	мушки	-	-	-	-	-	male	
	женски	-	-	-	-	-	female	
Оштра Лука	свега	-	-	-	-	-	all	Oštra Luka
	мушки	-	-	-	-	-	male	
	женски	-	-	-	-	-	female	
Пелагићево	свега	-	-	-	-	-	all	Pelagićevo
	мушки	-	-	-	-	-	male	
	женски	-	-	-	-	-	female	
Петровац	свега	-	-	-	-	-	all	Petrovac
	мушки	-	-	-	-	-	male	
	женски	-	-	-	-	-	female	
Петрово	свега	-	-	-	-	-	all	Petrovo
	мушки	-	-	-	-	-	male	
	женски	-	-	-	-	-	female	
Град Приједор	свега	63	23	30	10	-	all	City of Prijedor
	мушки	39	15	19	5	-	male	
	женски	24	8	11	5	-	female	
Прњавор	свега	5	-	1	4	-	all	Prnjavor
	мушки	3	-	-	3	-	male	
	женски	2	-	1	1	-	female	
Рибник	свега	-	-	-	-	-	all	Ribnik
	мушки	-	-	-	-	-	male	
	женски	-	-	-	-	-	female	
Рогатица	свега	-	-	-	-	-	all	Rogatica
	мушки	-	-	-	-	-	male	
	женски	-	-	-	-	-	female	

2.4. ДЈЕЦА У ЈАСЛИЦАМА ПРЕМА ГОДИНИ РОЂЕЊА И ПОЛУ У ШКОЛСКОЈ 2016/2017. ГОДИНИ
CHILDREN IN CRECHES BY YEAR OF BIRTH AND SEX IN THE SCHOOL YEAR 2016/2017

(наставак-continued)

Општина/град	Пол	Година рођења Year of birth					Sex	Municipality/city
		укупно total	2013	2014	2015	2016		
Рудо	свега	-	-	-	-	-	all	Rudo
	мушки	-	-	-	-	-	male	
	женски	-	-	-	-	-	female	
Србац	свега	30	6	19	5	-	all	Srbac
	мушки	15	1	12	2	-	male	
	женски	15	5	7	3	-	female	
Сребреница	свега	16	1	12	3	-	all	Srebrenica
	мушки	8	-	6	2	-	male	
	женски	8	1	6	1	-	female	
Станари	свега	-	-	-	-	-	all	Stanari
	мушки	-	-	-	-	-	male	
	женски	-	-	-	-	-	female	
Теслић	свега	40	-	29	11	-	all	Teslić
	мушки	26	-	17	9	-	male	
	женски	14	-	12	2	-	female	
Град Требиње	свега	49	11	36	2	-	all	City of Trebinje
	мушки	26	8	17	1	-	male	
	женски	23	3	19	1	-	female	
Угљевик	свега	13	-	5	8	-	all	Ugljevik
	мушки	8	-	5	3	-	male	
	женски	5	-	-	5	-	female	
Фоча	свега	33	12	12	9	-	all	Foča
	мушки	14	1	8	5	-	male	
	женски	19	11	4	4	-	female	
Хан Пијесак	свега	-	-	-	-	-	all	Han Pijesak
	мушки	-	-	-	-	-	male	
	женски	-	-	-	-	-	female	
Чајничче	свега	-	-	-	-	-	all	Čajniče
	мушки	-	-	-	-	-	male	
	женски	-	-	-	-	-	female	
Челинац	свега	32	2	21	9	-	all	Čelinac
	мушки	24	-	17	7	-	male	
	женски	8	2	4	2	-	female	
Шамац	свега	33	25	7	1	-	all	Šamac
	мушки	15	11	3	1	-	male	
	женски	18	14	4	-	-	female	
Шековићи	свега	-	-	-	-	-	all	Šekovići
	мушки	-	-	-	-	-	male	
	женски	-	-	-	-	-	female	
Шипово	свега	-	-	-	-	-	all	Šipovo
	мушки	-	-	-	-	-	male	
	женски	-	-	-	-	-	female	

2.5. ДЈЕЦА КОЈА СУ ПОХАЂАЛА ПРОГРАМ ПРЕДШКОЛСКОГ ВАСПИТАЊА И ОБРАЗОВАЊА ПРЕД ПОЛАЗАК У ШКОЛУ, У ШКОЛСКОЈ 2016/2017. ГОДИНИ
CHILDREN WHO ATTENDED A PROGRAMME OF PRESCHOOL UPBRINGING AND EDUCATION PRIOR TO BEGINNING THEIR SCHOOL EDUCATION, IN THE SCHOOL YEAR 2016/2017

Општина/град	Програм се изводи у	Број васпитних група <i>Number of educational groups</i>	Број дјеце <i>Number of children</i>		Од тога, дјеца са посебним потребама <i>Of which, children with special needs</i>		Програм се изводи у <i>Programme is carried out in</i>	Муниципалитет/град <i>Municipality/city</i>
			свега <i>all</i>	женски <i>female</i>	свега <i>all</i>	женски <i>female</i>		
УКУПНО	свега	154	3 602	1 723	20	5	<i>all</i>	TOTAL
	дјечји вртић	105	2 615	1 251	13	4	<i>kindergarten</i>	
	основне школе	49	987	472	7	1	<i>primary schools</i>	
	друге установе	-	-	-	-	-	<i>other institutions</i>	
Град Бања Лука	дјечји вртић	24	563	272	-	-	<i>kindergarten</i>	City of Banja Luka
	основне школе	5	95	43	-	-	<i>primary schools</i>	
	друге установе	-	-	-	-	-	<i>other institutions</i>	
Берковићи	дјечји вртић	-	-	-	-	-	<i>kindergarten</i>	Berkovići
	основне школе	-	-	-	-	-	<i>primary schools</i>	
	друге установе	-	-	-	-	-	<i>other institutions</i>	
Град Бијељина	дјечји вртић	10	289	149	-	-	<i>kindergarten</i>	City of Bijeljina
	основне школе	3	72	37	-	-	<i>primary schools</i>	
	друге установе	-	-	-	-	-	<i>other institutions</i>	
Билећа	дјечји вртић	1	34	18	-	-	<i>kindergarten</i>	Bileća
	основне школе	-	-	-	-	-	<i>primary schools</i>	
	друге установе	-	-	-	-	-	<i>other institutions</i>	
Братунац	дјечји вртић	-	-	-	-	-	<i>kindergarten</i>	Bratunac
	основне школе	-	-	-	-	-	<i>primary schools</i>	
	друге установе	-	-	-	-	-	<i>other institutions</i>	
Брод	дјечји вртић	2	50	24	2	-	<i>kindergarten</i>	Brod
	основне школе	1	18	7	1	-	<i>primary schools</i>	
	друге установе	-	-	-	-	-	<i>other institutions</i>	
Вишеград	дјечји вртић	3	68	34	-	-	<i>kindergarten</i>	Višegrad
	основне школе	-	-	-	-	-	<i>primary schools</i>	
	друге установе	-	-	-	-	-	<i>other institutions</i>	
Власеница	дјечји вртић	2	67	37	-	-	<i>kindergarten</i>	Vlasenica
	основне школе	-	-	-	-	-	<i>primary schools</i>	
	друге установе	-	-	-	-	-	<i>other institutions</i>	
Вукосавље	дјечји вртић	-	-	-	-	-	<i>kindergarten</i>	Vukosavlje
	основне школе	-	-	-	-	-	<i>primary schools</i>	
	друге установе	-	-	-	-	-	<i>other institutions</i>	
Гацко	дјечји вртић	1	27	15	-	-	<i>kindergarten</i>	Gacko
	основне школе	-	-	-	-	-	<i>primary schools</i>	
	друге установе	-	-	-	-	-	<i>other institutions</i>	
Градишка	дјечји вртић	5	119	73	-	-	<i>kindergarten</i>	Gradiška
	основне школе	3	53	29	-	-	<i>primary schools</i>	
	друге установе	-	-	-	-	-	<i>other institutions</i>	
Дервента	дјечји вртић	4	127	52	1	-	<i>kindergarten</i>	Derвента
	основне школе	1	13	9	-	-	<i>primary schools</i>	
	друге установе	-	-	-	-	-	<i>other institutions</i>	
Град Добој	дјечји вртић	2	55	26	-	-	<i>kindergarten</i>	City of Doboj
	основне школе	3	77	36	1	-	<i>primary schools</i>	
	друге установе	-	-	-	-	-	<i>other institutions</i>	
Доњи Жабар	дјечји вртић	-	-	-	-	-	<i>kindergarten</i>	Donji Žabar
	основне школе	1	17	9	-	-	<i>primary schools</i>	
	друге установе	-	-	-	-	-	<i>other institutions</i>	
Зворник	дјечји вртић	2	58	21	1	-	<i>kindergarten</i>	Zvornik
	основне школе	1	13	4	-	-	<i>primary schools</i>	
	друге установе	-	-	-	-	-	<i>other institutions</i>	

2.5. ДЈЕЦА КОЈА СУ ПОХАЂАЛА ПРОГРАМ ПРЕДШКОЛСКОГ ВАСПИТАЊА И ОБРАЗОВАЊА ПРЕД ПОЛАЗАК У ШКОЛУ, У ШКОЛСКОЈ 2016/2017. ГОДИНИ
CHILDREN WHO ATTENDED A PROGRAMME OF PRESCHOOL UPBRINGING AND EDUCATION PRIOR TO BEGINNING THEIR SCHOOL EDUCATION, IN THE SCHOOL YEAR 2016/2017

(наставак-continued)

Општина/град	Програм се изводи у	Број васпитних група Number of educational groups	Број дјеце Number of children		Од тога, дјеца са посебним потребама Of which, children with special needs		Programme is carried out in	Municipality/city
			свега all	женски female	свега all	женски female		
Источни Дрвар	дјечји вртић	-	-	-	-	-	kindergarten	Istočni Drvar
	основне школе	-	-	-	-	-	primary schools	
	друге установе	-	-	-	-	-	other institutions	
Источни Мостар	дјечји вртић	-	-	-	-	-	kindergarten	Istočni Mostar
	основне школе	-	-	-	-	-	primary schools	
	друге установе	-	-	-	-	-	other institutions	
Град Источно Сарајево	дјечји вртић	10	224	111	-	-	kindergarten	City of Istočno Sarajevo
	основне школе	7	185	97	-	-	primary schools	
	друге установе	-	-	-	-	-	other institutions	
Источна Илиџа	дјечји вртић	2	16	8	-	-	kindergarten	Istočna Ilidža
	основне школе	4	112	57	-	-	primary schools	
	друге установе	-	-	-	-	-	other institutions	
Источни Стари Град	дјечји вртић	-	-	-	-	-	kindergarten	Istočni Stari Grad
	основне школе	-	-	-	-	-	primary schools	
	друге установе	-	-	-	-	-	other institutions	
Источно Ново Сарајево	дјечји вртић	1	25	13	-	-	kindergarten	Istočno Novo Sarajevo
	основне школе	3	73	40	-	-	primary schools	
	друге установе	-	-	-	-	-	other institutions	
Пале	дјечји вртић	4	109	50	-	-	kindergarten	Pale
	основне школе	-	-	-	-	-	primary schools	
	друге установе	-	-	-	-	-	other institutions	
Соколац	дјечји вртић	3	74	40	-	-	kindergarten	Sokolac
	основне школе	-	-	-	-	-	primary schools	
	друге установе	-	-	-	-	-	other institutions	
Трново	дјечји вртић	-	-	-	-	-	kindergarten	Trnovo
	основне школе	-	-	-	-	-	primary schools	
	друге установе	-	-	-	-	-	other institutions	
Језеро	дјечји вртић	-	-	-	-	-	kindergarten	Jezero
	основне школе	1	13	7	-	-	primary schools	
	друге установе	-	-	-	-	-	other institutions	
Калиновик	дјечји вртић	-	-	-	-	-	kindergarten	Kalinovik
	основне школе	-	-	-	-	-	primary schools	
	друге установе	-	-	-	-	-	other institutions	
Кнежево	дјечји вртић	2	43	25	-	-	kindergarten	Kneževo
	основне школе	2	14	8	-	-	primary schools	
	друге установе	-	-	-	-	-	other institutions	
Козарска Дубица	дјечји вртић	-	-	-	-	-	kindergarten	Kozarska Dubica
	основне школе	-	-	-	-	-	primary schools	
	друге установе	-	-	-	-	-	other institutions	
Костајница	дјечји вртић	-	-	-	-	-	kindergarten	Kostajnica
	основне школе	-	-	-	-	-	primary schools	
	друге установе	-	-	-	-	-	other institutions	
Котор Варош	дјечји вртић	4	106	42	-	-	kindergarten	Kotor Varoš
	основне школе	-	-	-	-	-	primary schools	
	друге установе	-	-	-	-	-	other institutions	
Крупа на Уни	дјечји вртић	-	-	-	-	-	kindergarten	Krupa na Uni
	основне школе	-	-	-	-	-	primary schools	
	друге установе	-	-	-	-	-	other institutions	

2.5. ДЈЕЦА КОЈА СУ ПОХАЂАЛА ПРОГРАМ ПРЕДШКОЛСКОГ ВАСПИТАЊА И ОБРАЗОВАЊА ПРЕД ПОЛАЗАК У ШКОЛУ, У ШКОЛСКОЈ 2016/2017. ГОДИНИ
CHILDREN WHO ATTENDED A PROGRAMME OF PRESCHOOL UPBRINGING AND EDUCATION PRIOR TO BEGINNING THEIR SCHOOL EDUCATION, IN THE SCHOOL YEAR 2016/2017

(наставак-continued)

Општина/град	Програм се изводи у	Број васпитних група Number of educational groups	Број дјеце Number of children		Од тога, дјеца са посебним потребама Of which, children with special needs		Programme is carried out in	Municipality/city
			свега all	женски female	свега all	женски female		
Купрес	дјечји вртић	-	-	-	-	-	kindergarten	Kupres
	основне школе	-	-	-	-	-	primary schools	
	друге установе	-	-	-	-	-	other institutions	
Лакташи	дјечји вртић	-	-	-	-	-	kindergarten	Laktaši
	основне школе	-	-	-	-	-	primary schools	
	друге установе	-	-	-	-	-	other institutions	
Лопаре	дјечји вртић	1	22	10	-	-	kindergarten	Lopare
	основне школе	1	10	5	-	-	primary schools	
	друге установе	-	-	-	-	-	other institutions	
Љубиње	дјечји вртић	-	-	-	-	-	kindergarten	Ljubinje
	основне школе	-	-	-	-	-	primary schools	
	друге установе	-	-	-	-	-	other institutions	
Милићи	дјечји вртић	2	44	19	-	-	kindergarten	Milići
	основне школе	-	-	-	-	-	primary schools	
	друге установе	-	-	-	-	-	other institutions	
Модрича	дјечји вртић	2	62	28	-	-	kindergarten	Modriča
	основне школе	-	-	-	-	-	primary schools	
	друге установе	-	-	-	-	-	other institutions	
Мркоњић Град	дјечји вртић	2	36	23	-	-	kindergarten	Mrkonjić Grad
	основне школе	-	-	-	-	-	primary schools	
	друге установе	-	-	-	-	-	other institutions	
Невесинје	дјечји вртић	2	60	28	-	-	kindergarten	Nevesinje
	основне школе	-	-	-	-	-	primary schools	
	друге установе	-	-	-	-	-	other institutions	
Нови Град	дјечји вртић	2	52	27	2	1	kindergarten	Novi Grad
	основне школе	1	15	6	-	-	primary schools	
	друге установе	-	-	-	-	-	other institutions	
Ново Горажде	дјечји вртић	-	-	-	-	-	kindergarten	Novo Goražde
	основне школе	-	-	-	-	-	primary schools	
	друге установе	-	-	-	-	-	other institutions	
Осмаци	дјечји вртић	-	-	-	-	-	kindergarten	Osmaci
	основне школе	-	-	-	-	-	primary schools	
	друге установе	-	-	-	-	-	other institutions	
Оштра Лука	дјечји вртић	-	-	-	-	-	kindergarten	Oštra Luka
	основне школе	1	11	6	-	-	primary schools	
	друге установе	-	-	-	-	-	other institutions	
Пелагићево	дјечји вртић	-	-	-	-	-	kindergarten	Pelagićevo
	основне школе	1	27	12	-	-	primary schools	
	друге установе	-	-	-	-	-	other institutions	
Петровац	дјечји вртић	-	-	-	-	-	kindergarten	Petrovac
	основне школе	-	-	-	-	-	primary schools	
	друге установе	-	-	-	-	-	other institutions	
Петрово	дјечји вртић	-	-	-	-	-	kindergarten	Petrovo
	основне школе	1	20	9	-	-	primary schools	
	друге установе	-	-	-	-	-	other institutions	
Град Приједор	дјечји вртић	-	-	-	-	-	kindergarten	City of Prijedor
	основне школе	6	148	62	5	1	primary schools	
	друге установе	-	-	-	-	-	other institutions	

2.5. ДЈЕЦА КОЈА СУ ПОХАЂАЛА ПРОГРАМ ПРЕДШКОЛСКОГ ВАСПИТАЊА И ОБРАЗОВАЊА ПРЕД ПОЛАЗАК У ШКОЛУ, У ШКОЛСКОЈ 2016/2017. ГОДИНИ
CHILDREN WHO ATTENDED A PROGRAMME OF PRESCHOOL UPBRINGING AND EDUCATION PRIOR TO BEGINNING THEIR SCHOOL EDUCATION, IN THE
SCHOOL YEAR 2016/2017

(наставак-continued)

Општина/град	Програм се изводи у	Број васпитних група Number of educational groups	Број дјеце Number of children		Од тога, дјеца са посебним потребама Of which, children with special needs		Programme is carried out in	Municipality/city
			свега all	женски female	свега all	женски female		
Прњавор	дјечји вртић	4	98	40	-	-	kindergarten	Prnjavor
	основне школе	1	12	6	-	-	primary schools	
	друге установе	-	-	-	-	-	other institutions	
Рибник	дјечји вртић	-	-	-	-	-	kindergarten	Ribnik
	основне школе	1	10	5	-	-	primary schools	
	друге установе	-	-	-	-	-	other institutions	
Рогатица	дјечји вртић	2	60	28	-	-	kindergarten	Rogatica
	основне школе	-	-	-	-	-	primary schools	
	друге установе	-	-	-	-	-	other institutions	
Рудо	дјечји вртић	-	-	-	-	-	kindergarten	Rudo
	основне школе	2	27	14	-	-	primary schools	
	друге установе	-	-	-	-	-	other institutions	
Србац	дјечји вртић	-	-	-	-	-	kindergarten	Srbac
	основне школе	-	-	-	-	-	primary schools	
	друге установе	-	-	-	-	-	other institutions	
Сребреница	дјечји вртић	1	18	13	-	-	kindergarten	Srebrenica
	основне школе	-	-	-	-	-	primary schools	
	друге установе	-	-	-	-	-	other institutions	
Станари	дјечји вртић	-	-	-	-	-	kindergarten	Stanari
	основне школе	-	-	-	-	-	primary schools	
	друге установе	-	-	-	-	-	other institutions	
Теслић	дјечји вртић	4	90	38	-	-	kindergarten	Teslić
	основне школе	-	-	-	-	-	primary schools	
	друге установе	-	-	-	-	-	other institutions	
Град Требиње	дјечји вртић	2	56	17	7	3	kindergarten	City of Trebinje
	основне школе	-	-	-	-	-	primary schools	
	друге установе	-	-	-	-	-	other institutions	
Угљевик	дјечји вртић	2	29	11	-	-	kindergarten	Ugljevik
	основне школе	1	11	4	-	-	primary schools	
	друге установе	-	-	-	-	-	other institutions	
Фоча	дјечји вртић	1	30	12	-	-	kindergarten	Foča
	основне школе	-	-	-	-	-	primary schools	
	друге установе	-	-	-	-	-	other institutions	
Хан Пијесак	дјечји вртић	-	-	-	-	-	kindergarten	Han Pijesak
	основне школе	1	37	15	-	-	primary schools	
	друге установе	-	-	-	-	-	other institutions	
Чајнице	дјечји вртић	2	37	12	-	-	kindergarten	Čajniče
	основне школе	-	-	-	-	-	primary schools	
	друге установе	-	-	-	-	-	other institutions	
Челинац	дјечји вртић	2	58	31	-	-	kindergarten	Čelinac
	основне школе	-	-	-	-	-	primary schools	
	друге установе	-	-	-	-	-	other institutions	
Шамац	дјечји вртић	-	-	-	-	-	kindergarten	Šamac
	основне школе	1	27	17	-	-	primary schools	
	друге установе	-	-	-	-	-	other institutions	
Шековићи	дјечји вртић	2	43	20	-	-	kindergarten	Šekovići
	основне школе	-	-	-	-	-	primary schools	
	друге установе	-	-	-	-	-	other institutions	
Шипово	дјечји вртић	-	-	-	-	-	kindergarten	Šipovo
	основне школе	3	62	25	-	-	primary schools	
	друге установе	-	-	-	-	-	other institutions	

2.6. ДЈЕЦА ПРЕМА ЗАПОСЛЕНОСТИ РОДИТЕЉА У ШКОЛСКОЈ 2016/2017. ГОДИНИ
CHILDREN BY EMPLOYMENT OF PARENTS IN THE SCHOOL YEAR 2016/2017

Општина/град	Укупан број дјеце <i>Total number of children</i>	Дјеца чија су оба родитеља запослена <i>Children with both parents employed</i>	Запослена само мајка <i>With only mother employed</i>		Запослен само отац <i>With only father employed</i>		Ниједан родитељ није запослен <i>With both parents unemployed</i>	Родитељи индивидуални пољопривредници <i>Parents are individual agricultural producers</i>	Municipality/city
			свега <i>all</i>	од тога, самохрана мајка <i>out of which single mother</i>	свега <i>all</i>	од тога, самохрани отац <i>out of which single father</i>			
УКУПНО	9 953	7 445	546	140	1 749	30	179	34	TOTAL
Град Бања Лука	3 348	2 725	80	27	536	12	5	2	City of Banja Luka
Берковићи	18	6	3	-	2	-	5	2	Berkovići
Град Бијељина	937	665	70	19	181	3	7	14	City of Bijeljina
Билећа	114	34	22	-	39	-	18	1	Bileća
Братунац	92	66	11	-	15	-	-	-	Bratunac
Брод	80	65	-	-	13	-	2	-	Brod
Вишеград	47	36	3	2	5	-	3	-	Višegrad
Власеница	36	26	1	-	9	1	-	-	Vlasenica
Вукосавље	-	-	-	-	-	-	-	-	Vukosavlje
Гацко	108	75	3	1	29	-	1	-	Gacko
Градишка	324	196	43	17	85	-	-	-	Gradiška
Дервента	182	176	2	-	4	-	-	-	Derвента
Град Добој	388	373	1	1	14	1	-	-	City of Doboj
Доњи Жабар	-	-	-	-	-	-	-	-	Donji Žabar
Зворник	218	114	19	13	64	3	21	-	Zvornik
Источни Дрвар	-	-	-	-	-	-	-	-	Istočni Drvar
Источни Мостар	-	-	-	-	-	-	-	-	Istočni Mostar
Град Источно Сарајево	564	447	40	10	65	1	12	-	City of Istočno Sarajevo
Источна Илиџа	168	133	21	8	14	-	-	-	Istočna Ilidža
Источни Стари Град	-	-	-	-	-	-	-	-	Istočni Stari Grad
Источно Ново Сарајево	106	94	2	-	10	-	-	-	Istočno Novo Sarajevo
Пале	188	159	10	-	18	-	1	-	Pale
Соколац	102	61	7	2	23	1	11	-	Sokolac
Трново	-	-	-	-	-	-	-	-	Trnovo
Језеро	-	-	-	-	-	-	-	-	Jezero
Калиновић	-	-	-	-	-	-	-	-	Kalinovik
Кнежево	22	13	3	1	4	1	2	-	Kneževo
Козарска Дубица	151	129	7	3	15	-	-	-	Kozarska Dubica
Костајница	49	30	6	3	6	-	7	-	Kostajnica
Котор Варош	130	115	7	5	8	4	-	-	Kotor Varoš
Крупа на Уни	-	-	-	-	-	-	-	-	Krupa na Uni
Купрес	-	-	-	-	-	-	-	-	Kupres
Лакташи	335	283	12	3	40	1	-	-	Laktaši
Лопаре	37	10	10	-	13	-	4	-	Lopare
Љубиње	40	14	2	-	12	-	12	-	Ljubinje
Милићи	34	19	-	-	14	1	1	-	Milici
Модрича	157	143	5	2	8	-	-	1	Modriča
Мркоњић Град	217	172	1	1	40	-	4	-	Mrkonjić Grad
Невесиње	54	27	10	2	12	-	3	2	Nevesinje
Нови Град	106	72	9	1	23	-	1	1	Novi Grad
Ново Горажде	-	-	-	-	-	-	-	-	Novo Goražde
Осмаци	-	-	-	-	-	-	-	-	Osmaci
Оштра Лука	-	-	-	-	-	-	-	-	Oštra Luka
Пелагићево	-	-	-	-	-	-	-	-	Pelagićevo
Петровац	-	-	-	-	-	-	-	-	Petrovac

2.6. ДЈЕЦА ПРЕМА ЗАПОСЛЕНОСТИ РОДИТЕЉА У ШКОЛСКОЈ 2016/2017. ГОДИНИ
CHILDREN BY EMPLOYMENT OF PARENTS IN THE SCHOOL YEAR 2016/2017

(наставак-continued)

Општина/град	Укупан број дјеце Total number of children	Дјеца чија су оба родитеља запослена Children with both parents employed	Запослена само мајка With only mother employed		Запослен само отац With only father employed		Ниједан родитељ није запослен With both parents unemployed	Родитељи индивидуални пољопривредници Parents are individual agricultural producers	Municipality/city
			свега all	од тога, самохрана мајка out of which single mother	свега all	од тога, самохрани отац out of which single father			
Петрово	-	-	-	-	-	-	-	-	Petrovo
Град Приједор	455	370	12	1	73	-	-	-	City of Prijedor
Прњавор	219	177	9	7	33	1	-	-	Pmjavor
Рибник	-	-	-	-	-	-	-	-	Ribnik
Рогатица	62	26	7	1	22	-	2	5	Rogatica
Рудо	-	-	-	-	-	-	-	-	Rudo
Србац	126	115	2	2	-	-	9	-	Srbac
Сребреница	53	9	36	1	7	-	1	-	Srebrenica
Станари	-	-	-	-	-	-	-	-	Stanari
Теслић	224	186	5	2	31	1	1	1	Teslić
Град Требиње	474	204	62	10	178	-	30	-	City of Trebinje
Угљевик	59	44	1	-	14	-	-	-	Ugljevik
Фоча	134	80	15	4	32	-	7	-	Foča
Хан Пијесак	-	-	-	-	-	-	-	-	Han Pijesak
Чајниче	40	28	4	-	8	-	-	-	Čajniče
Челинац	131	86	10	1	33	-	2	-	Čelinac
Шамац	75	46	9	-	13	-	7	-	Šamac
Шековићи	66	15	4	-	30	-	12	5	Šekovići
Шипово	47	28	-	-	19	-	-	-	Šipovo

2.7. ДЈЕЦА ПРЕМА ВИСИНИ УПЛАТЕ У ОДНОСУ НА ПУН ИЗНОС КОЈИ РОДИТЕЉИ ПЛАЋАЈУ У ШКОЛСКОЈ 2016/2017. ГОДИНИ
CHILDREN BY PAYMENT AMOUNT IN RELATION TO THE FULL AMOUNT PAID BY PARENTS IN THE SCHOOL YEAR 2016/2017

Општина/град	Укупан број дјеце <i>Total number of children</i>	Број дјеце према висини уплате <i>Number of children by payment amount</i>				Municipality/city
		не плаћају боравак <i>not paying for the stay</i>	плаћају до 50% од пуног износа <i>paying up to 50% of the full amount</i>	плаћају преко 50%, а мање од пуног износа <i>paying more than 50% and less than full amount</i>	плаћају пун износ мјесечне уплате <i>paying full amount of the monthly payment</i>	
УКУПНО	9 953	297	307	1 271	8 078	TOTAL
Град Бања Лука	3 348	112	53	575	2 608	City of Banja Luka
Берковићи	18	-	-	-	18	Berkovići
Град Бијељина	937	7	47	190	693	City of Bijeljina
Билећа	114	-	-	114	-	Bileća
Братунац	92	-	-	-	92	Bratunac
Брод	80	1	3	20	56	Brod
Вишеград	47	2	-	-	45	Višegrad
Власеница	36	-	-	-	36	Vlasenica
Вукосавље	-	-	-	-	-	Vukosavlje
Гацко	108	-	6	47	55	Gacko
Градишка	324	1	6	1	316	Gradiška
Дервента	182	-	-	18	164	Derвента
Град Добој	388	5	-	-	383	City of Doboj
Доњи Жабар	-	-	-	-	-	Donji Žabar
Зворник	218	2	-	38	178	Zvornik
Источни Дрвар	-	-	-	-	-	Istočni Drvar
Источни Мостар	-	-	-	-	-	Istočni Mostar
Град Источно Сарајево	564	8	124	12	420	City of Istočno Sarajevo
Источна Илиџа	168	-	6	-	162	Istočna Ilidža
Источни Стари Град	-	-	-	-	-	Istočni Stari Grad
Источно Ново Сарајево	106	1	-	-	105	Istočno Novo Sarajevo
Пале	188	-	118	12	58	Pale
Соколац	102	7	-	-	95	Sokolac
Трново	-	-	-	-	-	Trnovo
Језеро	-	-	-	-	-	Jezero
Калиновик	-	-	-	-	-	Kalinovik
Кнежево	22	4	-	11	7	Kneževo
Козарска Дубица	151	-	3	17	131	Kozarska Dubica
Костајница	49	-	-	-	49	Kostajnica
Котор Варош	130	1	-	21	108	Kotor Varoš
Крупа на Уни	-	-	-	-	-	Krupa na Uni
Купрес	-	-	-	-	-	Kupres
Лакташи	335	3	-	-	332	Laktaši
Лопаре	37	4	-	2	31	Lopare
Љубиње	40	1	-	-	39	Ljubinje
Милићи	34	1	-	2	31	Milici
Модрича	157	8	-	28	121	Modriča
Мркоњић Град	217	8	13	58	138	Mrkonjić Grad
Невесинје	54	1	-	16	37	Nevesinje
Нови Град	106	1	17	8	80	Novi Grad
Ново Горажде	-	-	-	-	-	Novo Goražde
Осмаци	-	-	-	-	-	Osmaci
Оштра Лука	-	-	-	-	-	Oštra Luka
Пелагићево	-	-	-	-	-	Pelagićevo
Петровац	-	-	-	-	-	Petrovac
Петрово	-	-	-	-	-	Petrovo
Град Приједор	455	5	-	-	450	City of Prijedor
Прњавор	219	-	2	4	213	Prnjavor
Рибник	-	-	-	-	-	Ribnik
Рогатица	62	-	5	-	57	Rogatica
Рудо	-	-	-	-	-	Rudo
Србац	126	-	5	2	119	Srbac
Сребреница	53	1	-	-	52	Srebrenica
Станари	-	-	-	-	-	Stanari
Теслић	224	4	2	43	175	Teslić
Град Требиње	474	69	-	24	381	City of Trebinje
Угљевик	59	3	-	-	56	Ugljevik
Фоча	134	-	9	9	116	Foča
Хан Пијесак	-	-	-	-	-	Han Pijesak
Чајниче	40	-	10	-	30	Čajniče
Челинац	131	-	2	7	122	Čelinac
Шамац	75	1	-	-	74	Šamac
Шековићи	66	44	-	4	18	Šekovići
Шипово	47	-	-	-	47	Šipovo

2.8. ДЈЕЦА – КОРИСНИЦИ ПРЕМА БРОЈУ ДЈЕЦЕ У ПОРОДИЦИ У ШКОЛСКОЈ 2016/2017. ГОДИНИ
CHILDREN – USERS BY NUMBER OF CHILDREN IN THE FAMILY IN THE SCHOOL YEAR 2016/2017

Општина/град	Укупан број дјеце <i>Total number of children</i>	Број дјеце у породици <i>Number of children in the family</i>					Municipality/city
		једно <i>one</i>	двоје <i>two</i>	троје <i>three</i>	четворо <i>four</i>	петоро и више <i>five and more</i>	
УКУПНО	9 953	3 639	5 113	986	193	22	TOTAL
Град Бања Лука	3 348	1 113	1 766	388	75	6	City of Banja Luka
Берковићи	18	4	8	4	1	1	Berkovići
Град Бијељина	937	334	496	89	14	4	City of Bijeljina
Билећа	114	25	63	23	3	-	Bileća
Братунац	92	35	42	13	1	1	Bratunac
Брод	80	14	58	7	1	-	Brod
Вишеград	47	12	28	5	2	-	Višegrad
Власеница	36	12	19	4	1	-	Vlasenica
Вукосавље	-	-	-	-	-	-	Vukosavlje
Гацко	108	26	53	22	7	-	Gacko
Градишка	324	285	37	2	-	-	Gradiška
Дервента	182	39	132	11	-	-	Derventa
Добој	388	299	86	3	-	-	City of Doboј
Доњи Жабар	-	-	-	-	-	-	Donji Žabar
Зворник	218	35	153	28	2	-	Zvornik
Источни Дрвар	-	-	-	-	-	-	Istočni Drvar
Источни Мостар	-	-	-	-	-	-	Istočni Mostar
Град Источно Сарајево	564	171	347	44	2	-	City of Istočno Sarajevo
Источна Илиџа	168	32	125	10	1	-	Istočna Ilidža
Источни Стари Град	-	-	-	-	-	-	Istočni Stari Grad
Источно НовоСарајево	106	47	50	9	-	-	Istočno NovoSarajevo
Пале	188	61	108	18	1	-	Pale
Соколац	102	31	64	7	-	-	Sokolac
Трново	-	-	-	-	-	-	Trnovo
Језеро	-	-	-	-	-	-	Jezero
Калиновик	-	-	-	-	-	-	Kalinovik
Кнежево	22	7	9	5	1	-	Knezevo
Козарска Дубица	151	52	75	19	5	-	Kozarska Dubica
Костајница	49	22	22	3	2	-	Kostajnica
Котор Варош	130	42	70	18	-	-	Kotor Varoš
Крупа на Уни	-	-	-	-	-	-	Krupa na Uni
Купрес	-	-	-	-	-	-	Kupres
Лакташи	335	115	182	35	1	2	Laktaši
Лопаре	37	13	17	7	-	-	Lopare
Љубиње	40	11	18	9	2	-	Ljubinje
Милићи	34	15	18	1	-	-	Milići
Модрича	157	68	71	16	2	-	Modriča
Мркоњић Град	217	151	58	-	6	2	Mrkonjić Grad
Невесинје	54	12	29	9	2	2	Nevesinje
Нови Град	106	50	46	10	-	-	Novi Grad
Ново Горажде	-	-	-	-	-	-	Novo Goražde
Осмаци	-	-	-	-	-	-	Osmaci
Оштра Лука	-	-	-	-	-	-	Oštra Luka
Пелагићево	-	-	-	-	-	-	Pelagićevo
Петровац	-	-	-	-	-	-	Petrovac
Петрово	-	-	-	-	-	-	Petrovo
Град Приједор	455	143	307	5	-	-	City of Prijedor
Прњавор	219	75	128	16	-	-	Prnjavor
Рибник	-	-	-	-	-	-	Ribnik
Рогатица	62	10	41	8	2	1	Rogatica
Рудо	-	-	-	-	-	-	Rudo
Србац	126	35	73	16	2	-	Srbac
Сребреница	53	18	32	3	-	-	Srebrenica
Станари	-	-	-	-	-	-	Stanari
Теслић	224	73	119	29	3	-	Teslić
Град Требиње	474	124	219	87	42	2	City of Trebinje
Угљевик	59	24	32	-	3	-	Ugljevik
Фоча	134	41	81	8	3	1	Foča
Хан Пијесак	-	-	-	-	-	-	Han Pijesak
Чајниче	40	2	32	5	1	-	Čajniče
Челинац	131	61	55	12	3	-	Čelinac
Шамац	75	25	44	6	-	-	Šamac
Шековићи	66	9	38	15	4	-	Šekovići
Шипово	47	37	9	1	-	-	Šipovo

2.9. ЗАПОСЛЕНИ У ПРЕДШКОЛСКИМ УСТАНОВАМА ПО ПОЛУ И ВРСТИ РАДНОГ ВРЕМЕНА У ШКОЛСКОЈ 2016/2017. ГОДИНИ
EMPLOYEES IN PRESCHOOL INSTITUTIONS BY SEX AND DURATION OF WORKING HOURS IN THE SCHOOL YEAR 2016/2017

Општина/град	Укупно <i>Total</i>		Са пуним радним временом <i>Working full-time</i>		Са непуним радним временом <i>Working part-time</i>		Municipality/city
	свега <i>all</i>	жене <i>female</i>	свега <i>all</i>	жене <i>female</i>	свега <i>all</i>	жене <i>female</i>	
УКУПНО	1 518	1 389	1 419	1 297	99	92	TOTAL
Град Бања Лука	496	469	436	413	60	56	City of Banja Luka
Берковићи	3	3	3	3	-	-	Berkovići
Град Бијељина	131	116	122	108	9	8	City of Bijeljina
Билећа	15	14	7	6	8	8	Bileća
Братунац	13	11	13	11	-	-	Bratunac
Брод	21	20	21	20	-	-	Brod
Вишеград	9	9	9	9	-	-	Višegrad
Власеница	9	5	9	5	-	-	Vlasenica
Вукосавље	-	-	-	-	-	-	Vukosavlje
Гацко	30	24	29	23	1	1	Gacko
Градишка	61	55	60	54	1	1	Gradiška
Дервента	29	27	28	26	1	1	Derventa
Добој	51	49	51	49	-	-	City of Doboj
Доњи Жабар	-	-	-	-	-	-	Donji Žabar
Зворник	37	34	37	34	-	-	Zvornik
Источни Дрвар	-	-	-	-	-	-	Istočni Drvar
Источни Мостар	-	-	-	-	-	-	Istočni Mostar
Град Источно Сарајево	75	70	63	58	6	6	City of Istočno Sarajevo
Источна Илиџа	16	15	16	15	-	-	Istočna Ilidža
Источни Стари Град	-	-	-	-	-	-	Istočni Stari Grad
Источно НовоСарајево	15	14	12	11	3	3	Istočno Novo Sarajevo
Пале	24	21	21	18	3	3	Pale
Соколац	14	14	14	14	-	-	Sokolac
Трново	-	-	-	-	-	-	Trnovo
Језеро	-	-	-	-	-	-	Jezero
Калиновик	-	-	-	-	-	-	Kalinovik
Кнежево	6	6	6	6	-	-	Kneževo
Козарска Дубица	20	18	20	18	-	-	Kozarska Dubica
Костајница	8	7	6	5	2	2	Kostajnica
Котор Варош	25	21	25	21	-	-	Kotor Varoš
Крупа на Уни	-	-	-	-	-	-	Krupa na Uni
Купрес	-	-	-	-	-	-	Kupres
Лакташи	51	49	49	47	2	2	Laktaši
Лопаре	6	4	5	3	1	1	Lopare
Љубиње	6	6	6	6	-	-	Ljubinje
Милићи	7	7	7	7	-	-	Milići
Модрича	26	25	26	25	-	-	Modriča
Мркоњић Град	34	32	34	32	-	-	Mrkonjić Grad
Невесинје	9	7	9	7	-	-	Nevesinje
Нови Град	17	15	17	15	-	-	Novi Grad
Ново Горажде	-	-	-	-	-	-	Novo Goražde
Осмаџи	-	-	-	-	-	-	Osmaci
Оштра Лука	-	-	-	-	-	-	Oštra Luka
Пелагићево	-	-	-	-	-	-	Pelagićevo
Петровац	-	-	-	-	-	-	Petrovac
Петрово	-	-	-	-	-	-	Petrovo
Град Приједор	71	64	71	64	-	-	City of Prijedor
Прњавор	33	30	30	28	3	2	Prnjavor
Рибник	-	-	-	-	-	-	Ribnik
Рогатица	14	12	14	12	-	-	Rogatica
Рудо	-	-	-	-	-	-	Rudo
Србац	21	19	20	19	1	-	Srbac
Сребреница	9	8	9	8	-	-	Srebrenica
Станари	-	-	-	-	-	-	Stanari
Теслић	30	28	28	26	2	2	Teslić
Град Требиње	70	62	70	62	-	-	City of Trebinje
Угљевик	17	13	17	13	-	-	Ugljevik
Фоча	14	12	14	12	-	-	Foča
Хан Пијесак	-	-	-	-	-	-	Han Pijesak
Чајничје	7	6	7	6	-	-	Čajniče
Челинац	15	14	15	14	-	-	Čelinac
Шамац	13	11	13	11	-	-	Šamac
Шековићи	10	8	8	6	2	2	Šekovići
Шипово	5	5	5	5	-	-	Šipovo

2.10. ЗАПОСЛЕНИ У ПРЕДШКОЛСКИМ УСТАНОВАМА ПО ПОЛУ И СТАРОСТИ У ШКОЛСКОЈ 2016/2017. ГОДИНИ
EMPLOYEES IN PRESCHOOL INSTITUTIONS BY SEX AND AGE IN THE SCHOOL YEAR 2016/2017

Општина/град	Пол	Укупно Total	Године старости/Age										Sex	Municipality/city
			<25	25-29	30-34	35-39	40-44	45-49	50-54	55-59	60-64	65+		
УКУПНО	свега	1 518	54	255	245	209	198	135	169	177	73	3	all	TOTAL
	женски	1 389	50	241	230	183	183	117	157	166	59	3	female	
Град Бања Лука	свега	496	20	100	75	71	69	36	44	46	34	1	all	City of Banja Luka
	женски	469	19	98	73	62	68	33	40	44	31	1	female	
Берковићи	свега	3	-	-	2	-	-	-	1	-	-	-	all	Berkovići
	женски	3	-	-	2	-	-	-	1	-	-	-	female	
Град Бијељина	свега	131	5	25	31	15	16	8	13	11	7	-	all	City of Bijeljina
	женски	116	4	22	26	13	14	7	13	11	6	-	female	
Билећа	свега	15	-	2	1	6	1	-	1	2	2	-	all	Bileća
	женски	14	-	2	1	6	1	-	1	2	1	-	female	
Братунац	свега	13	-	1	5	1	1	-	2	2	1	-	all	Bratunac
	женски	11	-	1	5	1	1	-	1	2	-	-	female	
Брод	свега	21	-	-	2	2	1	5	6	5	-	-	all	Brod
	женски	20	-	-	2	2	1	5	5	5	-	-	female	
Вишеград	свега	9	-	-	2	2	2	-	1	-	2	-	all	Višegrad
	женски	9	-	-	2	2	2	-	1	-	2	-	female	
Власеница	свега	9	-	-	-	2	1	1	2	2	1	-	all	Vlasenica
	женски	5	-	-	-	2	1	-	1	1	-	-	female	
Вукосавље	свега	-	-	-	-	-	-	-	-	-	-	-	all	Vukosavlje
	женски	-	-	-	-	-	-	-	-	-	-	-	female	
Гацко	свега	30	1	3	8	2	3	4	2	5	2	-	all	Gacko
	женски	24	-	2	8	2	3	4	2	2	1	-	female	
Градишка	свега	61	2	9	2	8	14	12	5	7	2	-	all	Gradiška
	женски	55	2	9	2	7	13	10	5	6	1	-	female	
Дервента	свега	29	1	3	4	3	5	5	6	2	-	-	all	Derвента
	женски	27	1	2	4	3	5	4	6	2	-	-	female	
Град Добој	свега	51	1	4	11	8	3	4	11	9	-	-	all	City of Doboј
	женски	49	1	4	11	7	3	4	10	9	-	-	female	
Доњи Жабар	свега	-	-	-	-	-	-	-	-	-	-	-	all	Donji Žabar
	женски	-	-	-	-	-	-	-	-	-	-	-	female	
Зворник	свега	37	-	2	11	7	8	2	4	3	-	-	all	Zvornik
	женски	34	-	2	10	7	7	2	4	2	-	-	female	
Источни Дрвар	свега	-	-	-	-	-	-	-	-	-	-	-	all	Istočni Drvar
	женски	-	-	-	-	-	-	-	-	-	-	-	female	
Источни Мостар	свега	-	-	-	-	-	-	-	-	-	-	-	all	Istočni Mostar
	женски	-	-	-	-	-	-	-	-	-	-	-	female	
Град Источно Сарајево	свега	69	-	12	8	13	8	2	6	19	1	-	all	City of Istočno Sarajevo
	женски	64	-	10	8	12	7	2	6	18	1	-	female	
Источна Илиџа	свега	16	-	4	3	5	-	-	1	3	-	-	all	Istočna Ilidža
	женски	15	-	3	3	5	-	-	1	3	-	-	female	
Источни Стари Град	свега	-	-	-	-	-	-	-	-	-	-	-	all	Istočni Stari Grad
	женски	-	-	-	-	-	-	-	-	-	-	-	female	
Источно Ново Сарајево	свега	15	-	1	1	5	2	-	3	3	-	-	all	Istočno Novo Sarajevo
	женски	14	-	1	1	5	2	-	3	2	-	-	female	

2.10. ЗАПОСЛЕНИ У ПРЕДШКОЛСКИМ УСТАНОВАМА ПО ПОЛУ И СТАРОСТИ У ШКОЛСКОЈ 2016/2017. ГОДИНИ
EMPLOYEES IN PRESCHOOL INSTITUTIONS BY SEX AND AGE IN THE SCHOOL YEAR 2016/2017

(наставак-continued)

Општина/град	Пол	Укупно Total	Године старости/Age										Sex	Municipality/city
			<25	25-29	30-34	35-39	40-44	45-49	50-54	55-59	60-64	65+		
Пале	свега	24	-	5	3	3	3	2	2	6	-	-	all	Pale
	женски	21	-	4	3	2	2	2	2	6	-	-	female	
Соколац	свега	14	-	2	1	-	3	-	-	7	1	-	all	Sokolac
	женски	14	-	2	1	-	3	-	-	7	1	-	female	
Трново	свега	-	-	-	-	-	-	-	-	-	-	-	all	Trnovo
	женски	-	-	-	-	-	-	-	-	-	-	-	female	
Језеро	свега	-	-	-	-	-	-	-	-	-	-	-	all	Jezero
	женски	-	-	-	-	-	-	-	-	-	-	-	female	
Калиновик	свега	-	-	-	-	-	-	-	-	-	-	-	all	Kalinovik
	женски	-	-	-	-	-	-	-	-	-	-	-	female	
Кнежево	свега	6	-	1	2	-	-	1	2	-	-	-	all	Kneževo
	женски	6	-	1	2	-	-	1	2	-	-	-	female	
Козарска Дубица	свега	20	1	7	3	3	1	1	3	1	-	-	all	Kozarska Dubica
	женски	18	1	6	3	2	1	1	3	1	-	-	female	
Костајница	свега	8	1	3	-	1	-	2	-	1	-	-	all	Kostajnica
	женски	7	1	3	-	-	-	2	-	1	-	-	female	
Котор Варош	свега	25	2	6	5	3	3	4	-	2	-	-	all	Kotor Varoš
	женски	21	2	6	3	3	1	4	-	2	-	-	female	
Крупа на Уни	свега	-	-	-	-	-	-	-	-	-	-	-	all	Krupa na Uni
	женски	-	-	-	-	-	-	-	-	-	-	-	female	
Купрес	свега	-	-	-	-	-	-	-	-	-	-	-	all	Kupres
	женски	-	-	-	-	-	-	-	-	-	-	-	female	
Лакташи	свега	51	1	4	7	2	9	5	13	9	1	-	all	Laktaši
	женски	49	1	4	7	2	8	5	12	9	1	-	female	
Лопаре	свега	6	-	2	-	1	-	1	2	-	-	-	all	Lopare
	женски	4	-	1	-	1	-	1	1	-	-	-	female	
Љубиње	свега	6	-	-	1	2	-	-	1	2	-	-	all	Ljubinje
	женски	6	-	-	1	2	-	-	1	2	-	-	female	
Милићи	свега	7	1	2	-	-	-	-	2	2	-	-	all	Milići
	женски	7	1	2	-	-	-	-	2	2	-	-	female	
Модрича	свега	26	-	2	1	7	4	2	2	5	3	-	all	Modriča
	женски	25	-	2	1	7	4	2	2	5	2	-	female	
Мркоњић Град	свега	34	1	8	9	5	5	1	4	1	-	-	all	Mrkonjić Grad
	женски	32	1	8	9	3	5	1	4	1	-	-	female	
Невесиње	свега	9	-	-	1	3	-	1	-	4	-	-	all	Nevesinje
	женски	7	-	-	1	2	-	-	-	4	-	-	female	
Нови Град	свега	17	1	5	2	1	1	-	5	1	1	-	all	Novi Grad
	женски	15	-	4	2	1	1	-	5	1	1	-	female	
Ново Горажде	свега	-	-	-	-	-	-	-	-	-	-	-	all	Novo Goražde
	женски	-	-	-	-	-	-	-	-	-	-	-	female	
Осмаци	свега	-	-	-	-	-	-	-	-	-	-	-	all	Osmaci
	женски	-	-	-	-	-	-	-	-	-	-	-	female	
Оштра Лука	свега	-	-	-	-	-	-	-	-	-	-	-	all	Oštra Luka
	женски	-	-	-	-	-	-	-	-	-	-	-	female	

2.10. ЗАПОСЛЕНИ У ПРЕДШКОЛСКИМ УСТАНОВАМА ПО ПОЛУ И СТАРОСТИ У ШКОЛСКОЈ 2016/2017. ГОДИНИ
EMPLOYEES IN PRESCHOOL INSTITUTIONS BY SEX AND AGE IN THE SCHOOL YEAR 2016/2017

(наставак-continued)

Општина/град	Пол	Укупно Total	Године старости/Age										Sex	Municipality/city	
			<25	25-29	30-34	35-39	40-44	45-49	50-54	55-59	60-64	65+			
Пелагићево	свега	-	-	-	-	-	-	-	-	-	-	-	-	all	Pelagićevo
	женски	-	-	-	-	-	-	-	-	-	-	-	-	female	
Петровац	свега	-	-	-	-	-	-	-	-	-	-	-	-	all	Petrovac
	женски	-	-	-	-	-	-	-	-	-	-	-	-	female	
Петрово	свега	-	-	-	-	-	-	-	-	-	-	-	-	all	Petrovo
	женски	-	-	-	-	-	-	-	-	-	-	-	-	female	
Град Приједор	свега	71	1	13	7	7	10	11	7	9	6	-	-	all	City of Prijedor
	женски	64	1	13	7	7	8	9	6	9	4	-	-	female	
Прњавор	свега	33	6	9	2	2	3	4	2	4	-	1	-	all	Prnjavor
	женски	30	6	9	2	2	2	3	2	3	-	1	-	female	
Рибник	свега	-	-	-	-	-	-	-	-	-	-	-	-	all	Ribnik
	женски	-	-	-	-	-	-	-	-	-	-	-	-	female	
Рогатица	свега	14	4	3	1	3	-	1	2	-	-	-	-	all	Rogatica
	женски	12	4	2	1	2	-	1	2	-	-	-	-	female	
Рудо	свега	-	-	-	-	-	-	-	-	-	-	-	-	all	Rudo
	женски	-	-	-	-	-	-	-	-	-	-	-	-	female	
Србац	свега	21	1	2	4	2	4	1	4	3	-	-	-	all	Srbac
	женски	19	1	2	4	1	4	1	4	2	-	-	-	female	
Сребреница	свега	9	1	2	2	-	1	2	1	-	-	-	-	all	Srebrenica
	женски	8	1	2	2	-	1	1	1	-	-	-	-	female	
Станари	свега	-	-	-	-	-	-	-	-	-	-	-	-	all	Stanari
	женски	-	-	-	-	-	-	-	-	-	-	-	-	female	
Теслић	свега	30	1	9	3	1	5	2	3	5	-	1	-	all	Teslić
	женски	28	1	8	3	1	5	1	3	5	-	1	-	female	
Град Требиње	свега	70	2	9	14	16	10	7	7	3	2	-	-	all	City of Trebinje
	женски	62	2	9	11	12	9	7	7	3	2	-	-	female	
Угљевик	свега	17	-	3	6	-	-	3	1	2	2	-	-	all	Ugljevik
	женски	13	-	3	4	-	-	3	-	2	1	-	-	female	
Фоча	свега	14	-	-	3	3	2	2	1	1	2	-	-	all	Foča
	женски	12	-	-	3	3	2	1	1	1	1	-	-	female	
Хан Пијесак	свега	-	-	-	-	-	-	-	-	-	-	-	-	all	Han Pijesak
	женски	-	-	-	-	-	-	-	-	-	-	-	-	female	
Чајниче	свега	7	-	-	-	1	2	1	-	2	1	-	-	all	Čajniče
	женски	6	-	-	-	1	1	1	-	2	1	-	-	female	
Челинац	свега	15	-	1	5	2	2	1	1	1	2	-	-	all	Čelinac
	женски	14	-	1	5	2	2	-	1	1	2	-	-	female	
Шамац	свега	13	-	-	3	3	2	3	1	1	-	-	-	all	Šamac
	женски	11	-	-	3	3	2	1	1	1	-	-	-	female	
Шековићи	свега	10	-	2	1	1	2	-	1	3	-	-	-	all	Šekovići
	женски	8	-	2	1	-	1	-	1	3	-	-	-	female	
Шипово	свега	5	-	1	1	-	-	-	-	2	1	-	-	all	Šipovo
	женски	5	-	1	1	-	-	-	-	2	1	-	-	female	

2.11. ЗАПОСЛЕНИ У ЈАСЛИЦАМА ПО ПОЛУ У ШКОЛСКОЈ 2016/2017. ГОДИНИ
EMPLOYEES IN CRECHES BY SEX IN THE SCHOOL YEAR 2016/2017

Општина/град		Укупно Total		Запослени у управи Employees in the management		Запослени у настави Employees in the teaching process		Педагошки саветници Pedagogical advisors		Здравствени стручњаци Health care professionals		Одржавање и оператива Employees on maintenance and operatives		Запослени у администрацији Employees in the administration		Municipality/city	
		свега all	жене female	свега all	жене female	свега all	жене female	свега all	жене female	свега all	жене female	свега all	жене female	свега all	жене female		
УКУПНО	укупно	257	256	-	-	225	225	2	2	27	27	3	2	-	-	total	TOTAL
	јавне	178	178	-	-	160	160	2	2	14	14	2	2	-	-	public	
	приватне	79	78	-	-	65	65	-	-	13	13	1	-	-	-	private	
Град Бања Лука	укупно	96	95	-	-	89	89	-	-	6	6	1	-	-	-	total	City of Banja
	јавне	46	46	-	-	46	46	-	-	-	-	-	-	-	-	public	Luka
	приватне	50	49	-	-	43	43	-	-	6	6	1	-	-	-	private	
Берковићи	укупно	-	-	-	-	-	-	-	-	-	-	-	-	-	-	total	Berkovići
	јавне	-	-	-	-	-	-	-	-	-	-	-	-	-	-	public	
	приватне	-	-	-	-	-	-	-	-	-	-	-	-	-	-	private	
Град Бијељина	укупно	21	21	-	-	16	16	-	-	5	5	-	-	-	-	total	City of Bijeljina
	јавне	4	4	-	-	4	4	-	-	-	-	-	-	-	-	public	
	приватне	17	17	-	-	12	12	-	-	5	5	-	-	-	-	private	
Билећа	укупно	-	-	-	-	-	-	-	-	-	-	-	-	-	-	total	Bileća
	јавне	-	-	-	-	-	-	-	-	-	-	-	-	-	-	public	
	приватне	-	-	-	-	-	-	-	-	-	-	-	-	-	-	private	
Братунац	укупно	4	4	-	-	3	3	-	-	-	-	1	1	-	-	total	Bratunac
	јавне	4	4	-	-	3	3	-	-	-	-	1	1	-	-	public	
	приватне	-	-	-	-	-	-	-	-	-	-	-	-	-	-	private	
Брод	укупно	5	5	-	-	5	5	-	-	-	-	-	-	-	-	total	Brod
	јавне	5	5	-	-	5	5	-	-	-	-	-	-	-	-	public	
	приватне	-	-	-	-	-	-	-	-	-	-	-	-	-	-	private	
Вишеград	укупно	2	2	-	-	2	2	-	-	-	-	-	-	-	-	total	Višegrad
	јавне	2	2	-	-	2	2	-	-	-	-	-	-	-	-	public	
	приватне	-	-	-	-	-	-	-	-	-	-	-	-	-	-	private	
Власеница	укупно	-	-	-	-	-	-	-	-	-	-	-	-	-	-	total	Vlasenica
	јавне	-	-	-	-	-	-	-	-	-	-	-	-	-	-	public	
	приватне	-	-	-	-	-	-	-	-	-	-	-	-	-	-	private	
Вукосавље	укупно	-	-	-	-	-	-	-	-	-	-	-	-	-	-	total	Vukosavlje
	јавне	-	-	-	-	-	-	-	-	-	-	-	-	-	-	public	
	приватне	-	-	-	-	-	-	-	-	-	-	-	-	-	-	private	
Гацко	укупно	3	3	-	-	2	2	-	-	-	-	1	1	-	-	total	Gacko
	јавне	3	3	-	-	2	2	-	-	-	-	1	1	-	-	public	
	приватне	-	-	-	-	-	-	-	-	-	-	-	-	-	-	private	
Градишка	укупно	10	10	-	-	10	10	-	-	-	-	-	-	-	-	total	Gradiška
	јавне	10	10	-	-	10	10	-	-	-	-	-	-	-	-	public	
	приватне	-	-	-	-	-	-	-	-	-	-	-	-	-	-	private	
Дервента	укупно	6	6	-	-	3	3	1	1	2	2	-	-	-	-	total	Derвента
	јавне	6	6	-	-	3	3	1	1	2	2	-	-	-	-	public	
	приватне	-	-	-	-	-	-	-	-	-	-	-	-	-	-	private	
Град Добој	укупно	16	16	-	-	15	15	-	-	1	1	-	-	-	-	total	City of Doboj
	јавне	16	16	-	-	15	15	-	-	1	1	-	-	-	-	public	
	приватне	-	-	-	-	-	-	-	-	-	-	-	-	-	-	private	
Доњи Жабар	укупно	-	-	-	-	-	-	-	-	-	-	-	-	-	-	total	Donji Žabar
	јавне	-	-	-	-	-	-	-	-	-	-	-	-	-	-	public	
	приватне	-	-	-	-	-	-	-	-	-	-	-	-	-	-	private	
Зворник	укупно	6	6	-	-	6	6	-	-	-	-	-	-	-	-	total	Zvornik
	јавне	6	6	-	-	6	6	-	-	-	-	-	-	-	-	public	
	приватне	-	-	-	-	-	-	-	-	-	-	-	-	-	-	private	

2.11. ЗАПОСЛЕНИ У ЈАСЛИЦАМА ПО ПОЛУ У ШКОЛСКОЈ 2016/2017. ГОДИНИ
EMPLOYEES IN CRECHES BY SEX IN THE SCHOOL YEAR 2016/2017

(наставак-continued)

Општина/град	Укупно Total		Запослени у управи Employees in the management		Запослени у настави Employees in the teaching process		Педагошки савјетници Pedagogical advisors		Здравствени стручњаци Health care professionals		Одржавање и оператива Employees on maintenance and operatives		Запослени у администрацији Employees in the administration		Municipality/city	
	свега all	жене female	свега all	жене female	свега all	жене female	свега all	жене female	свега all	жене female	свега all	жене female	свега all	жене female		
Источни Дрвар	укупно	-	-	-	-	-	-	-	-	-	-	-	-	-	total	Istočni Drvar
	јавне	-	-	-	-	-	-	-	-	-	-	-	-	-	public	
	приватне	-	-	-	-	-	-	-	-	-	-	-	-	-	private	
Источни Мостар	укупно	-	-	-	-	-	-	-	-	-	-	-	-	-	total	Istočni Mostar
	јавне	-	-	-	-	-	-	-	-	-	-	-	-	-	public	
	приватне	-	-	-	-	-	-	-	-	-	-	-	-	-	private	
Град Источно Сарајево	укупно	15	15	-	-	13	13	-	-	2	2	-	-	-	total	City of Istočno Sarajevo
	јавне	8	8	-	-	8	8	-	-	-	-	-	-	-	public	
	приватне	7	7	-	-	5	5	-	-	2	2	-	-	-	private	
Источна Илиџа	укупно	4	4	-	-	3	3	-	-	1	1	-	-	-	total	Istočna Ilidža
	јавне	-	-	-	-	-	-	-	-	-	-	-	-	-	public	
	приватне	4	4	-	-	3	3	-	-	1	1	-	-	-	private	
Источни Стари Град	укупно	-	-	-	-	-	-	-	-	-	-	-	-	-	total	Istočni Stari Grad
	јавне	-	-	-	-	-	-	-	-	-	-	-	-	-	public	
	приватне	-	-	-	-	-	-	-	-	-	-	-	-	-	private	
Источно Ново Сарајево	укупно	1	1	-	-	-	-	-	-	1	1	-	-	-	total	Istočno Novo Sarajevo
	јавне	-	-	-	-	-	-	-	-	-	-	-	-	-	public	
	приватне	1	1	-	-	-	-	-	-	1	1	-	-	-	private	
Пале	укупно	6	6	-	-	6	6	-	-	-	-	-	-	-	total	Pale
	јавне	4	4	-	-	4	4	-	-	-	-	-	-	-	public	
	приватне	2	2	-	-	2	2	-	-	-	-	-	-	-	private	
Соколац	укупно	4	4	-	-	4	4	-	-	-	-	-	-	-	total	Sokolac
	јавне	4	4	-	-	4	4	-	-	-	-	-	-	-	public	
	приватне	-	-	-	-	-	-	-	-	-	-	-	-	-	private	
Трново	укупно	-	-	-	-	-	-	-	-	-	-	-	-	-	total	Trnovo
	јавне	-	-	-	-	-	-	-	-	-	-	-	-	-	public	
	приватне	-	-	-	-	-	-	-	-	-	-	-	-	-	private	
Језеро	укупно	-	-	-	-	-	-	-	-	-	-	-	-	-	total	Jezero
	јавне	-	-	-	-	-	-	-	-	-	-	-	-	-	public	
	приватне	-	-	-	-	-	-	-	-	-	-	-	-	-	private	
Калиновик	укупно	-	-	-	-	-	-	-	-	-	-	-	-	-	total	Kalinovik
	јавне	-	-	-	-	-	-	-	-	-	-	-	-	-	public	
	приватне	-	-	-	-	-	-	-	-	-	-	-	-	-	private	
Кнежево	укупно	-	-	-	-	-	-	-	-	-	-	-	-	-	total	Kneževo
	јавне	-	-	-	-	-	-	-	-	-	-	-	-	-	public	
	приватне	-	-	-	-	-	-	-	-	-	-	-	-	-	private	
Козарска Дубица	укупно	2	2	-	-	2	2	-	-	-	-	-	-	-	total	Kozarska Dubica
	јавне	2	2	-	-	2	2	-	-	-	-	-	-	-	public	
	приватне	-	-	-	-	-	-	-	-	-	-	-	-	-	private	
Костајница	укупно	-	-	-	-	-	-	-	-	-	-	-	-	-	total	Kostajnica
	јавне	-	-	-	-	-	-	-	-	-	-	-	-	-	public	
	приватне	-	-	-	-	-	-	-	-	-	-	-	-	-	private	
Котор Варош	укупно	2	2	-	-	2	2	-	-	-	-	-	-	-	total	Kotor Varoš
	јавне	2	2	-	-	2	2	-	-	-	-	-	-	-	public	
	приватне	-	-	-	-	-	-	-	-	-	-	-	-	-	private	
Крупа на Уни	укупно	-	-	-	-	-	-	-	-	-	-	-	-	-	total	Krupa na Uni
	јавне	-	-	-	-	-	-	-	-	-	-	-	-	-	public	
	приватне	-	-	-	-	-	-	-	-	-	-	-	-	-	private	

2.11. ЗАПОСЛЕНИ У ЈАСЛИЦАМА ПО ПОЛУ У ШКОЛСКОЈ 2016/2017. ГОДИНИ
EMPLOYEES IN CRECHES BY SEX IN THE SCHOOL YEAR 2016/2017

(наставак-continued)

Општина/град	Укупно Total		Запослени ууправи Employees in the management		Запослени у настави Employees in the teaching process		Педагошки савјетници Pedagogical advisors		Здравствени стручњаци Health care professionals		Одржавање и оператива Employees on maintenance and operatives		Запослени у администрацији Employees in the administration		Municipality/city	
	свега all	жене female	свега all	жене female	свега all	жене female	свега all	жене female	свега all	жене female	свега all	жене female	свега all	жене female		
Купрес	укупно	-	-	-	-	-	-	-	-	-	-	-	-	-	-	total Kupres
	јавне	-	-	-	-	-	-	-	-	-	-	-	-	-	-	public
	приватне	-	-	-	-	-	-	-	-	-	-	-	-	-	-	private
Лакташи	укупно	12	12	-	-	10	10	-	-	2	2	-	-	-	-	total Laktaši
	јавне	10	10	-	-	8	8	-	-	2	2	-	-	-	-	public
	приватне	2	2	-	-	2	2	-	-	-	-	-	-	-	-	private
Лопаре	укупно	-	-	-	-	-	-	-	-	-	-	-	-	-	-	total Lopare
	јавне	-	-	-	-	-	-	-	-	-	-	-	-	-	-	public
	приватне	-	-	-	-	-	-	-	-	-	-	-	-	-	-	private
Љубиње	укупно	-	-	-	-	-	-	-	-	-	-	-	-	-	-	total Ljubinje
	јавне	-	-	-	-	-	-	-	-	-	-	-	-	-	-	public
	приватне	-	-	-	-	-	-	-	-	-	-	-	-	-	-	private
Милићи	укупно	2	2	-	-	2	2	-	-	-	-	-	-	-	-	total Milići
	јавне	2	2	-	-	2	2	-	-	-	-	-	-	-	-	public
	приватне	-	-	-	-	-	-	-	-	-	-	-	-	-	-	private
Модрича	укупно	5	5	-	-	5	5	-	-	-	-	-	-	-	-	total Modriča
	јавне	5	5	-	-	5	5	-	-	-	-	-	-	-	-	public
	приватне	-	-	-	-	-	-	-	-	-	-	-	-	-	-	private
Мркоњић Град	укупно	6	6	-	-	6	6	-	-	-	-	-	-	-	-	total Mrkonjić Grad
	јавне	6	6	-	-	6	6	-	-	-	-	-	-	-	-	public
	приватне	-	-	-	-	-	-	-	-	-	-	-	-	-	-	private
Невесинје	укупно	-	-	-	-	-	-	-	-	-	-	-	-	-	-	total Nevesinje
	јавне	-	-	-	-	-	-	-	-	-	-	-	-	-	-	public
	приватне	-	-	-	-	-	-	-	-	-	-	-	-	-	-	private
Нови Град	укупно	2	2	-	-	2	2	-	-	-	-	-	-	-	-	total Novi Grad
	јавне	2	2	-	-	2	2	-	-	-	-	-	-	-	-	public
	приватне	-	-	-	-	-	-	-	-	-	-	-	-	-	-	private
Ново Горажде	укупно	-	-	-	-	-	-	-	-	-	-	-	-	-	-	total Novo Goražde
	јавне	-	-	-	-	-	-	-	-	-	-	-	-	-	-	public
	приватне	-	-	-	-	-	-	-	-	-	-	-	-	-	-	private
Осмаци	укупно	-	-	-	-	-	-	-	-	-	-	-	-	-	-	total Osmaci
	јавне	-	-	-	-	-	-	-	-	-	-	-	-	-	-	public
	приватне	-	-	-	-	-	-	-	-	-	-	-	-	-	-	private
Оштра Лука	укупно	-	-	-	-	-	-	-	-	-	-	-	-	-	-	total Oštra Luka
	јавне	-	-	-	-	-	-	-	-	-	-	-	-	-	-	public
	приватне	-	-	-	-	-	-	-	-	-	-	-	-	-	-	private
Пелагићево	укупно	-	-	-	-	-	-	-	-	-	-	-	-	-	-	total Pelagićevo
	јавне	-	-	-	-	-	-	-	-	-	-	-	-	-	-	public
	приватне	-	-	-	-	-	-	-	-	-	-	-	-	-	-	private
Петровац	укупно	-	-	-	-	-	-	-	-	-	-	-	-	-	-	total Petrovac
	јавне	-	-	-	-	-	-	-	-	-	-	-	-	-	-	public
	приватне	-	-	-	-	-	-	-	-	-	-	-	-	-	-	private
Петрово	укупно	-	-	-	-	-	-	-	-	-	-	-	-	-	-	total Petrovo
	јавне	-	-	-	-	-	-	-	-	-	-	-	-	-	-	public
	приватне	-	-	-	-	-	-	-	-	-	-	-	-	-	-	private
Град Приједор	укупно	9	9	-	-	8	8	-	-	1	1	-	-	-	-	total City of Prijedor
	јавне	9	9	-	-	8	8	-	-	1	1	-	-	-	-	public
	приватне	-	-	-	-	-	-	-	-	-	-	-	-	-	-	private

2.11. ЗАПОСЛЕНИ У ЈАСЛИЦАМА ПО ПОЛУ У ШКОЛСКОЈ 2016/2017. ГОДИНИ
EMPLOYEES IN CRECHES BY SEX IN THE SCHOOL YEAR 2016/2017

(наставка-continued)

Општина/град		Укупно Total		Запослени у управи Employees in the management		Запослени у настави Employees in the teaching process		Педагошки савјетници Pedagogical advisors		Здравствени стручњаци Health care professionals		Одржавање и оператива Employees on maintenance and operatives		Запослени у администрацији Employees in the administration		Municipality/city
		свега all	жене female	свега all	жене female	свега all	жене female	свега all	жене female	свега all	жене female	свега all	жене female	свега all	жене female	
Прњавор	укупно	1	1	-	-	1	1	-	-	-	-	-	-	-	-	total Prnjavor
	јавне	-	-	-	-	-	-	-	-	-	-	-	-	-	-	public
	приватне	1	1	-	-	1	1	-	-	-	-	-	-	-	-	private
Рибник	укупно	-	-	-	-	-	-	-	-	-	-	-	-	-	-	total Ribnik
	јавне	-	-	-	-	-	-	-	-	-	-	-	-	-	-	public
	приватне	-	-	-	-	-	-	-	-	-	-	-	-	-	-	private
Рогатица	укупно	-	-	-	-	-	-	-	-	-	-	-	-	-	-	total Rogatica
	јавне	-	-	-	-	-	-	-	-	-	-	-	-	-	-	public
	приватне	-	-	-	-	-	-	-	-	-	-	-	-	-	-	private
Рудо	укупно	-	-	-	-	-	-	-	-	-	-	-	-	-	-	total Rudo
	јавне	-	-	-	-	-	-	-	-	-	-	-	-	-	-	public
	приватне	-	-	-	-	-	-	-	-	-	-	-	-	-	-	private
Србац	укупно	4	4	-	-	4	4	-	-	-	-	-	-	-	-	total Srbac
	јавне	4	4	-	-	4	4	-	-	-	-	-	-	-	-	public
	приватне	-	-	-	-	-	-	-	-	-	-	-	-	-	-	private
Сребреница	укупно	2	2	-	-	1	1	-	-	1	1	-	-	-	-	total Srebrenica
	јавне	2	2	-	-	1	1	-	-	1	1	-	-	-	-	public
	приватне	-	-	-	-	-	-	-	-	-	-	-	-	-	-	private
Станари	укупно	-	-	-	-	-	-	-	-	-	-	-	-	-	-	total Stanari
	јавне	-	-	-	-	-	-	-	-	-	-	-	-	-	-	public
	приватне	-	-	-	-	-	-	-	-	-	-	-	-	-	-	private
Теслић	укупно	5	5	-	-	2	2	1	1	2	2	-	-	-	-	total Teslić
	јавне	4	4	-	-	1	1	1	1	2	2	-	-	-	-	public
	приватне	1	1	-	-	1	1	-	-	-	-	-	-	-	-	private
Град Требиње	укупно	8	8	-	-	5	5	-	-	3	3	-	-	-	-	total City of Trebinje
	јавне	7	7	-	-	4	4	-	-	3	3	-	-	-	-	public
	приватне	1	1	-	-	1	1	-	-	-	-	-	-	-	-	private
Угљевик	укупно	3	3	-	-	2	2	-	-	1	1	-	-	-	-	total Ugljevik
	јавне	3	3	-	-	2	2	-	-	1	1	-	-	-	-	public
	приватне	-	-	-	-	-	-	-	-	-	-	-	-	-	-	private
Фоча	укупно	4	4	-	-	3	3	-	-	1	1	-	-	-	-	total Foča
	јавне	4	4	-	-	3	3	-	-	1	1	-	-	-	-	public
	приватне	-	-	-	-	-	-	-	-	-	-	-	-	-	-	private
Хан Пијесак	укупно	-	-	-	-	-	-	-	-	-	-	-	-	-	-	total Han Pijesak
	јавне	-	-	-	-	-	-	-	-	-	-	-	-	-	-	public
	приватне	-	-	-	-	-	-	-	-	-	-	-	-	-	-	private
Чајниче	укупно	-	-	-	-	-	-	-	-	-	-	-	-	-	-	total Čajniče
	јавне	-	-	-	-	-	-	-	-	-	-	-	-	-	-	public
	приватне	-	-	-	-	-	-	-	-	-	-	-	-	-	-	private
Челинац	укупно	4	4	-	-	4	4	-	-	-	-	-	-	-	-	total Čelinac
	јавне	4	4	-	-	4	4	-	-	-	-	-	-	-	-	public
	приватне	-	-	-	-	-	-	-	-	-	-	-	-	-	-	private
Шамац	укупно	2	2	-	-	2	2	-	-	-	-	-	-	-	-	total Šamac
	јавне	2	2	-	-	2	2	-	-	-	-	-	-	-	-	public
	приватне	-	-	-	-	-	-	-	-	-	-	-	-	-	-	private
Шековићи	укупно	-	-	-	-	-	-	-	-	-	-	-	-	-	-	total Šekovići
	јавне	-	-	-	-	-	-	-	-	-	-	-	-	-	-	public
	приватне	-	-	-	-	-	-	-	-	-	-	-	-	-	-	private
Шипово	укупно	-	-	-	-	-	-	-	-	-	-	-	-	-	-	total Šipovo
	јавне	-	-	-	-	-	-	-	-	-	-	-	-	-	-	public
	приватне	-	-	-	-	-	-	-	-	-	-	-	-	-	-	private