Колико становника Републике Српске је умрло од болести КОВИД-19?

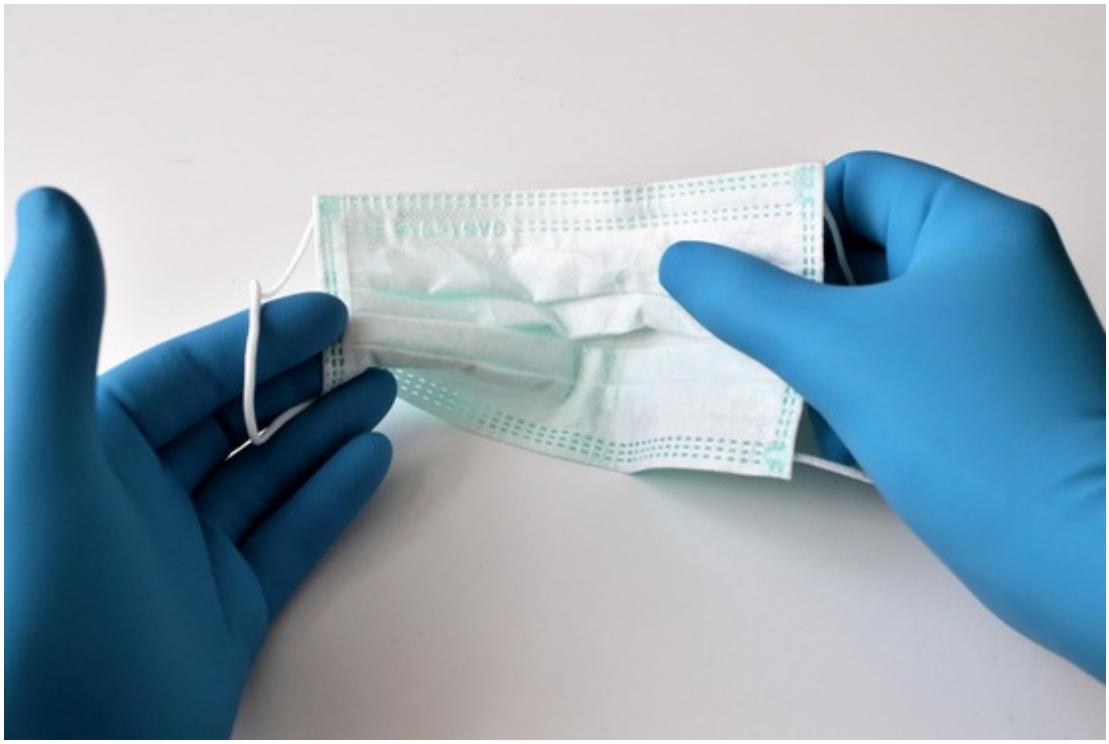

У периоду од 2020. до 2024. године, од посљедица болести КОВИД-19, у Републици Српској умрло је 6 984 лица, од чега су 4 135 (59,2%) мушког, а 2 849 (40,8%) женског пола.

Највише умрлих регистровано је 2021. године, 3 846 лица, потом 2020. када је умрло 1 592 лица. Нешто мање умрлих забиљежено је 2022. године, 1 312. Након тога долази до значајног смањења броја умрлих, на 162 у 2023. години, те на 72 у 2024.